Das Volksbuch vom Doktor Lepus (2)

Autor(en): **Andermatt, Heini**

Objekttyp: **Illustration**

Zeitschrift: **Nebelspalter : das Humor- und Satire-Magazin**

Band (Jahr): **120 (1994)**

Heft 5

PDF erstellt am: **02.06.2024**

Nutzungsbedingungen

Die ETH-Bibliothek ist Anbieterin der digitalisierten Zeitschriften. Sie besitzt keine Urheberrechte an den Inhalten der Zeitschriften. Die Rechte liegen in der Regel bei den Herausgebern.
Die auf der Plattform e-periodica veröffentlichten Dokumente stehen für nicht-kommerzielle Zwecke in Lehre und Forschung sowie für die private Nutzung frei zur Verfügung. Einzelne Dateien oder Ausdrucke aus diesem Angebot können zusammen mit diesen Nutzungsbedingungen und den korrekten Herkunftsbezeichnungen weitergegeben werden.
Das Veröffentlichen von Bildern in Print- und Online-Publikationen ist nur mit vorheriger Genehmigung der Rechteinhaber erlaubt. Die systematische Speicherung von Teilen des elektronischen Angebots auf anderen Servern bedarf ebenfalls des schriftlichen Einverständnisses der Rechteinhaber.

Haftungsausschluss

Alle Angaben erfolgen ohne Gewähr für Vollständigkeit oder Richtigkeit. Es wird keine Haftung übernommen für Schäden durch die Verwendung von Informationen aus diesem Online-Angebot oder durch das Fehlen von Informationen. Dies gilt auch für Inhalte Dritter, die über dieses Angebot zugänglich sind.

Ein Dienst der *ETH-Bibliothek*
ETH Zürich, Rämistrasse 101, 8092 Zürich, Schweiz, www.library.ethz.ch

http://www.e-periodica.ch

WAS ERL...
SSS! DA IST DOCH NOCH EIN GERÄUSCH!
BSSSSSSS

BSSSSS
ES KOMMT HINTER DEM HIMMELFAHRTSBILD HERVOR

YAH!
HUCH!

ZAK

SORRY!

KNIRSCH

KRRRSSS
WAS ZUM TEUFEL...

KRRRR

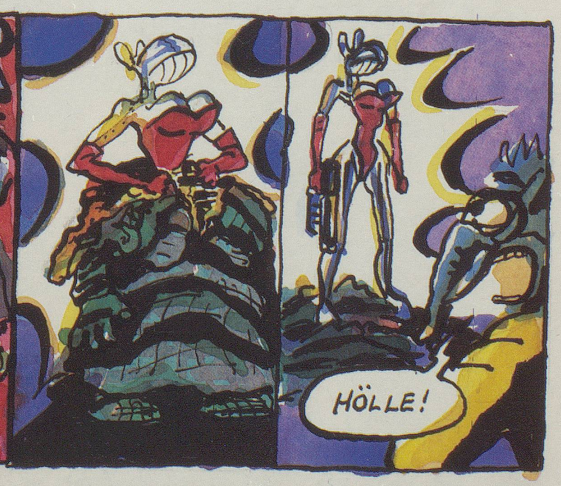
HÖLLE!

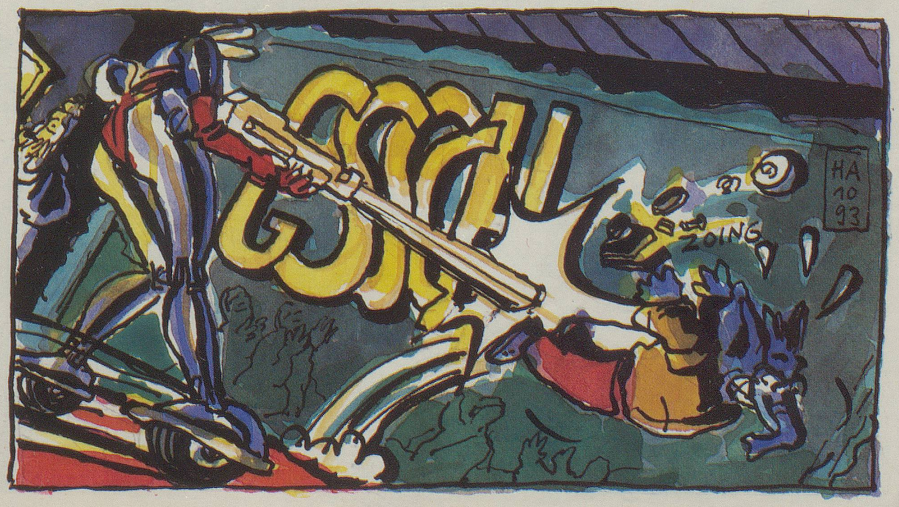
ZOING
HA 10 93

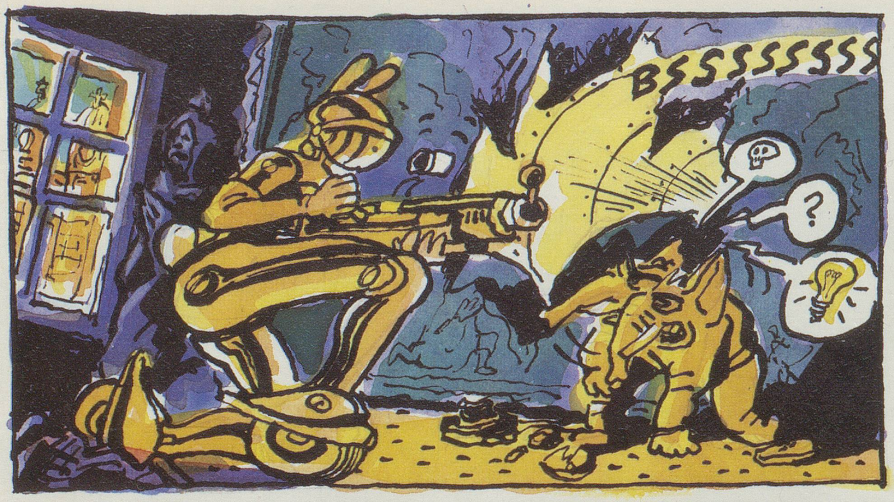
BSSSSSSSS
?

BSSSS
ALSO DOCH: EIN GEHEIMGANG HINTER DEM BILD!
DAS IST MEINE CHANCE – BEVOR DAS MONSTER NACHGELADEN HAT!

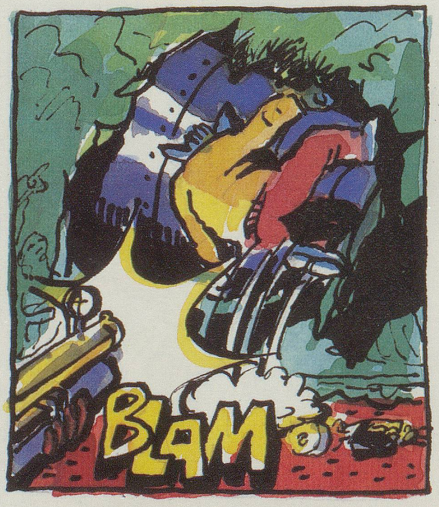
BLAM

BONG
ZOING

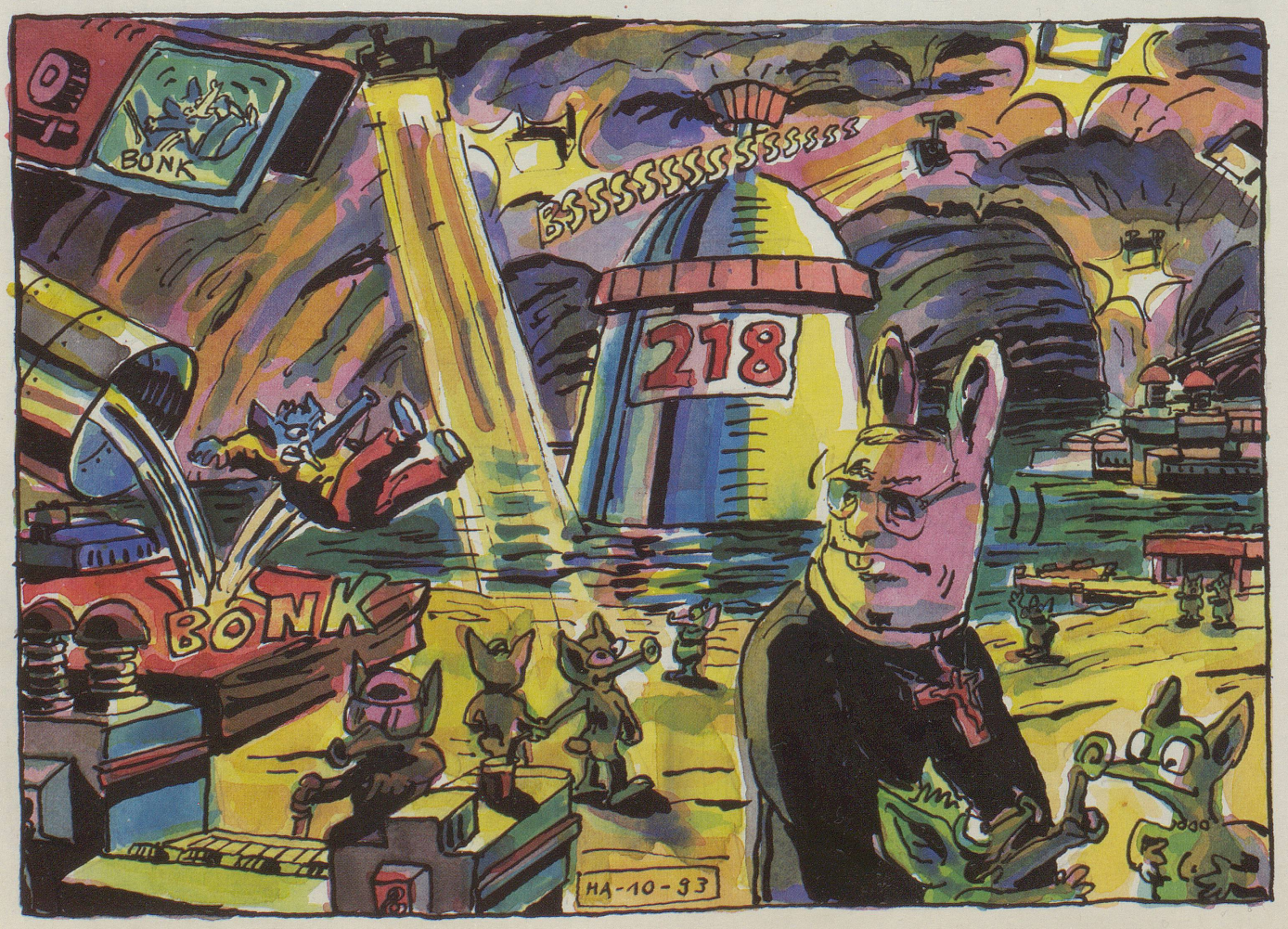
BONK
BSSSSSSSSSSSSSS
218
BONK
HA-10-93

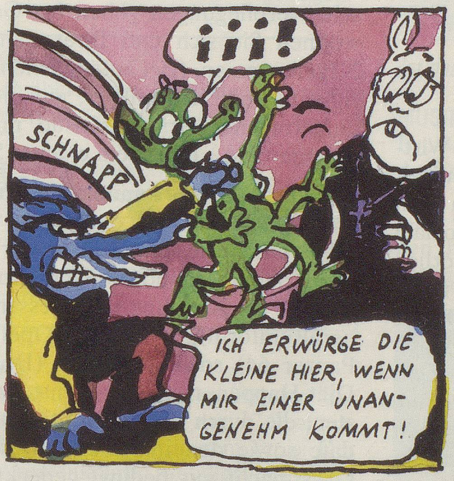

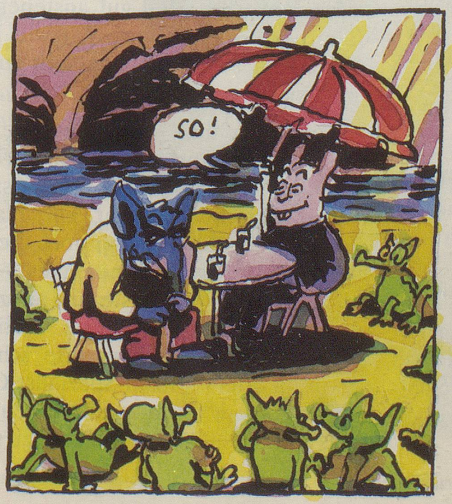

«Das Volksbuch vom Doktor Lepus» wird nach dem Vorabdruck im *Nebelspalter* als Comic-Buch erscheinen. Bezugsadresse (ab März 1994): Verlag E. Löpfe-Benz AG, «Lepus», Postfach, 9400 Rorschach, Telefon 071/41 43 41

Fortsetzung folgt in der nächsten Nummer