Zeitschrift: Nebelspalter : das Humor- und Satire-Magazin
Band: 122 (1995-1996)
Heft: 10

Illustration: Federal : Jean-Pascal will nicht von Bord gehen
Autor: d'Aujourd'hui, Nicolas

Nutzungsbedingungen
Die ETH-Bibliothek ist die Anbieterin der digitalisierten Zeitschriften. Sie besitzt keine Urheberrechte an den Zeitschriften und ist nicht verantwortlich für deren Inhalte. Die Rechte liegen in der Regel bei den Herausgebern beziehungsweise den externen Rechteinhabern. Siehe Rechtliche Hinweise.

Conditions d'utilisation
L'ETH Library est le fournisseur des revues numérisées. Elle ne détient aucun droit d'auteur sur les revues et n'est pas responsable de leur contenu. En règle générale, les droits sont détenus par les éditeurs ou les détenteurs de droits externes. Voir Informations légales.

Terms of use
The ETH Library is the provider of the digitised journals. It does not own any copyrights to the journals and is not responsible for their content. The rights usually lie with the publishers or the external rights holders. See Legal notice.

Download PDF: 24.04.2025

ETH-Bibliothek Zürich, E-Periodica, https://www.e-periodica.ch

JEAN-PASCAL WILL NICHT VON BORD GEHEN

Federal

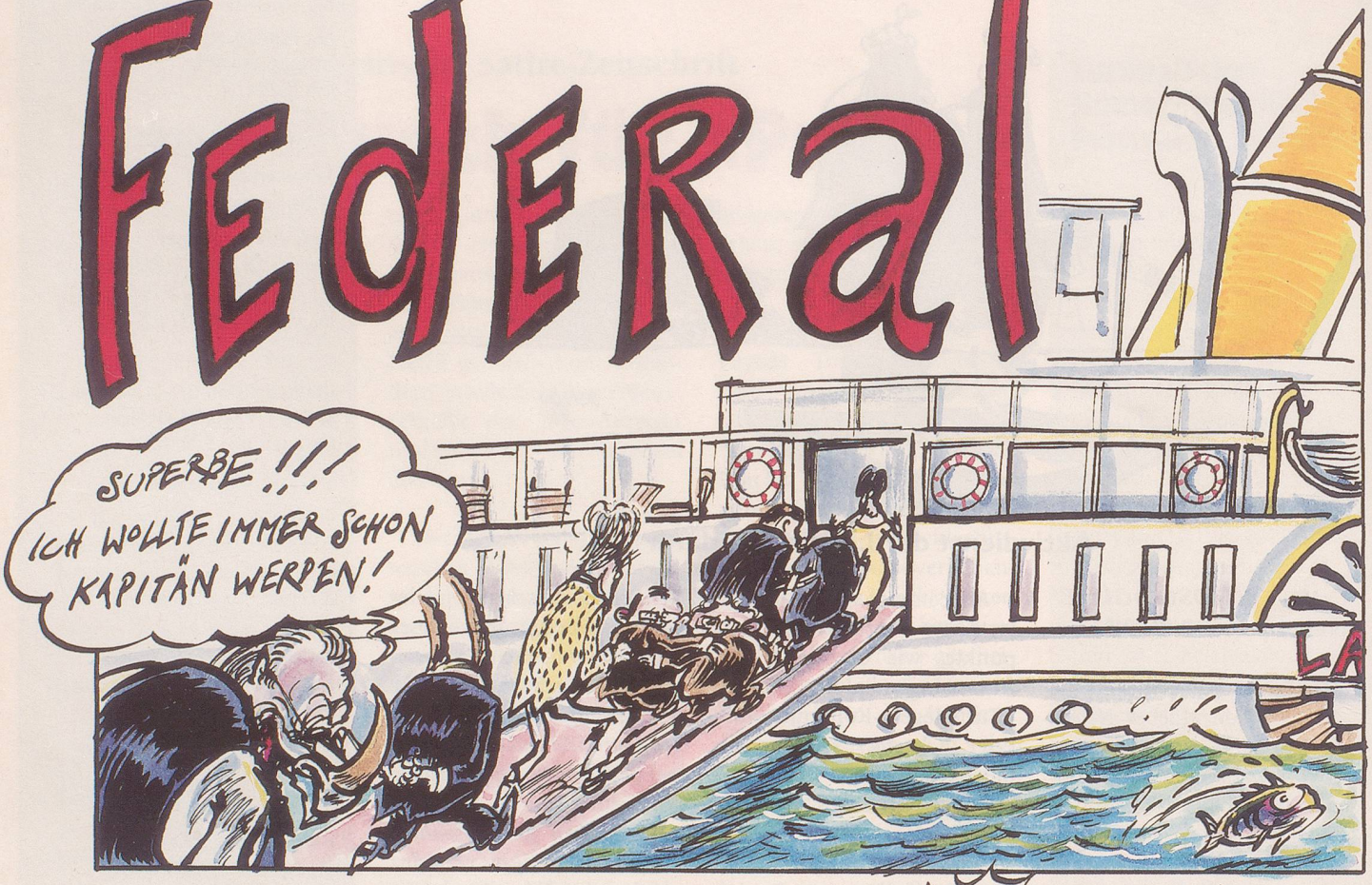

Die Bewohner von Federal machen mit ihren Freunden einen Ausflug mit dem Schaufelraddampfer «La Suisse» auf dem Genfersee. Endlich kann Jean-Pascal seine alte Leidenschaft für die Schifffahrt ausleben. Doch mitten auf dem See deckt der freche Reporter vom Dachs-Anzeiger eine böse Intrige auf...

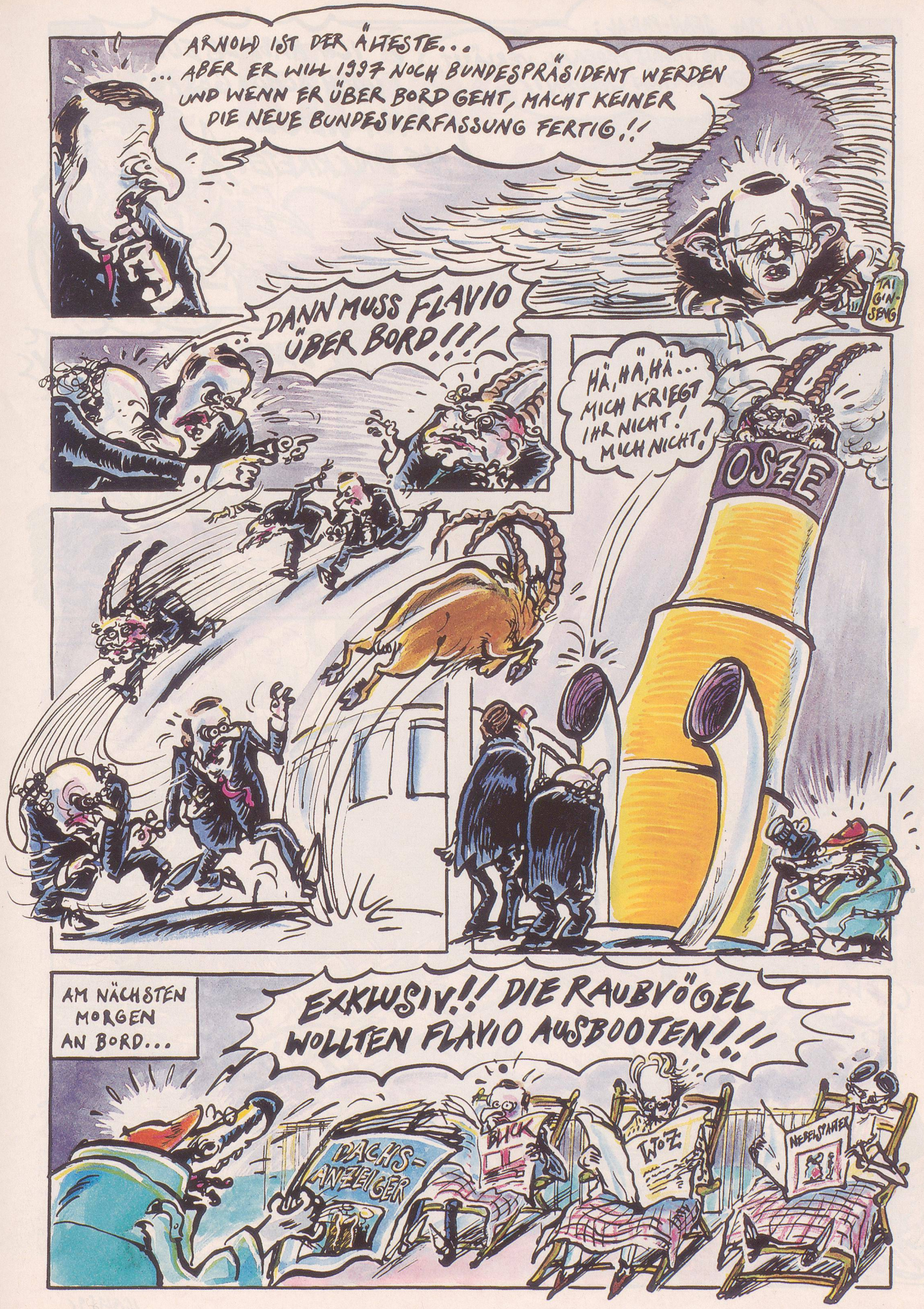
ARNOLD IST DER ÄLTESTE...
... ABER ER WILL 1997 NOCH BUNDESPRÄSIDENT WERDEN UND WENN ER ÜBER BORD GEHT, MACHT KEINER DIE NEUE BUNDESVERFASSUNG FERTIG!!
TAI GIN-SENG
DANN MUSS FLAVIO ÜBER BORD!!!
HÄ, HÄ, HÄ... MICH KRIEGT IHR NICHT! MICH NICHT!
OSZE
AM NÄCHSTEN MORGEN AN BORD...
EXKLUSIV!! DIE RAUBVÖGEL WOLLTEN FLAVIO AUSBOOTEN!!
DACHS-ANZEIGER
BLICK
WOZ
NEBELSPALTER

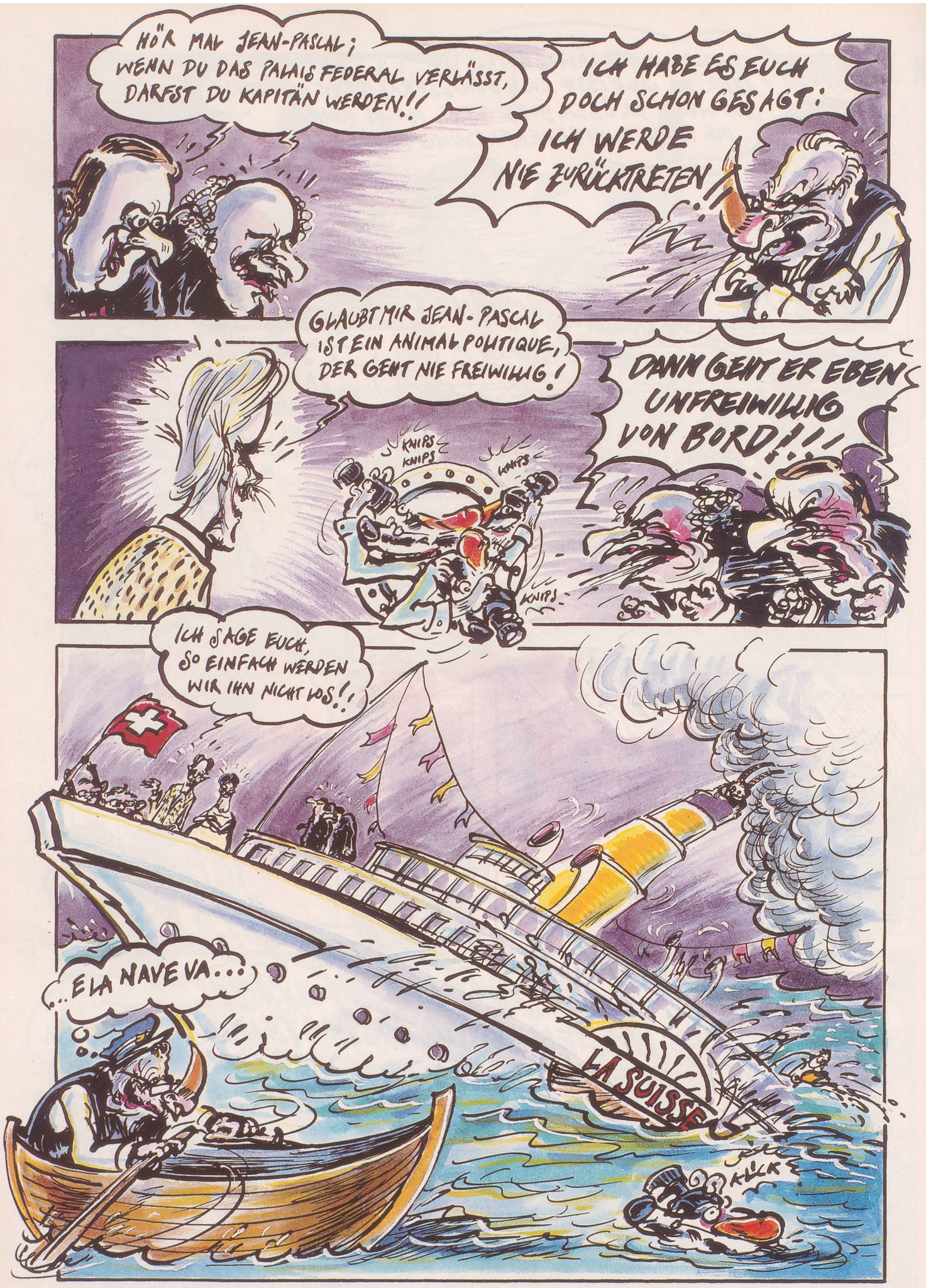
HÖR MAL JEAN-PASCAL; WENN DU DAS PALAIS FEDERAL VERLÄSST, DARFST DU KAPITÄN WERDEN!!
ICH HABE ES EUCH DOCH SCHON GESAGT: ICH WERDE NIE ZURÜCKTRETEN!
GLAUBT MIR JEAN-PASCAL IST EIN ANIMAL POLITIQUE, DER GEHT NIE FREIWILLIG!
KNIPS KNIPS
KNIPS
KNIPS
DANN GEHT ER EBEN UNFREIWILLIG VON BORD!!!
ICH SAGE EUCH, SO EINFACH WERDEN WIR IHN NICHT LOS!!
...E LA NAVE VA...
LA SUISSE
KLLK
NIGLAS 96