Zeitschrift: Nebelspalter : das Humor- und Satire-Magazin
Band: 134 (2008)
Heft: 2

Illustration: Zackige Sache
Autor: Spring, Max

Nutzungsbedingungen
Die ETH-Bibliothek ist die Anbieterin der digitalisierten Zeitschriften. Sie besitzt keine Urheberrechte an den Zeitschriften und ist nicht verantwortlich für deren Inhalte. Die Rechte liegen in der Regel bei den Herausgebern beziehungsweise den externen Rechteinhabern. Siehe Rechtliche Hinweise.

Conditions d'utilisation
L'ETH Library est le fournisseur des revues numérisées. Elle ne détient aucun droit d'auteur sur les revues et n'est pas responsable de leur contenu. En règle générale, les droits sont détenus par les éditeurs ou les détenteurs de droits externes. Voir Informations légales.

Terms of use
The ETH Library is the provider of the digitised journals. It does not own any copyrights to the journals and is not responsible for their content. The rights usually lie with the publishers or the external rights holders. See Legal notice.

Download PDF: 27.04.2025

ETH-Bibliothek Zürich, E-Periodica, https://www.e-periodica.ch

Max Spring

Zackige Sache

Jetzt hat unser Land auch seine «Hopp Schwiiz»-Briefmarke: Nach Angaben der Post haben 13 000 Personen an einer Online-Abstimmung teilgenommen und ihr Lieblingssujet gewählt – und zwar das aus der Feder von Max Spring.

Der Berner Cartoonist steht schon seit über zwanzig Jahren vor seiner Staffelei und ist Hauskarikaturist der ‹Berner Zeitung›. Auch im ‹Nebelspalter› ist er ein oft und gern gesehener Pointenlieferant, wovon man sich in der aktuellen Ausgabe leicht überzeugen kann.

Fussballverrückte und Philatelisten müssen sich aber noch ein wenig gedulden: Erstausgabetag der «Hopp Schwiiz»-Briefmarke ist der 8. Mai 2008.

Pascal Coffez

What else?

Unser Nebelspalter-Newcomer des Jahres 2007, der aus Frankreich hierher gezogene Pascal Coffez, stellt seine Cartoons bis zum 4. April im Winterthurer Bistro Alte Kaserne aus. www.altekaserne.ch

Museum Krems

Geballte Ladung

Die Fussball-EM in Österreich und der Schweiz steht vor der Tür. Aus diesem Anlass widmet das Karikaturmuseum Krems (A) dem Thema bis zum 29. Juni eine Ausstellung. 42 Karikaturisten aus Österreich und der Schweiz wurden eingeladen, sich mit dem Thema Ball kritisch, satirisch und humorvoll auseinanderzusetzen. Ein lohnender Abstecher ins andere Gastgeberland. Infos: www.karikaturmuseum.at
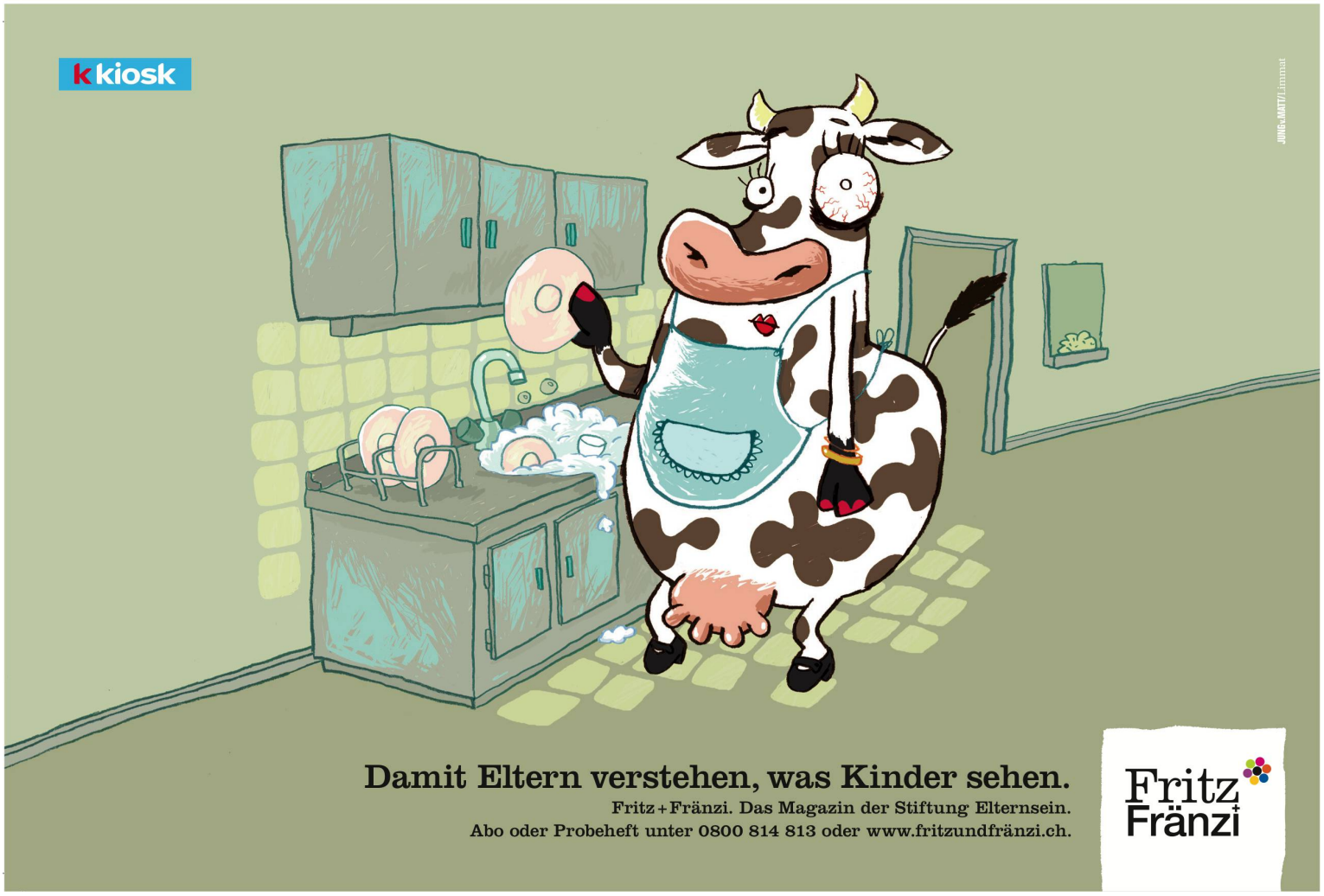
Anzeige