

Zeitschrift: Mitteilungen der Naturforschenden Gesellschaften beider Basel
Band: 2 (1997)

Artikel: Flora von Basel und Umgebung 1980-1996. Teil 1
Titelseiten

Autor: Brodtbeck, Thomas / Zemp, Michael / Frei, Martin
DOI: <https://doi.org/10.5169/seals-676597>

Nutzungsbedingungen

Die ETH-Bibliothek ist die Anbieterin der digitalisierten Zeitschriften. Sie besitzt keine Urheberrechte an den Zeitschriften und ist nicht verantwortlich für deren Inhalte. Die Rechte liegen in der Regel bei den Herausgebern beziehungsweise den externen Rechteinhabern. [Siehe Rechtliche Hinweise.](#)

Conditions d'utilisation

L'ETH Library est le fournisseur des revues numérisées. Elle ne détient aucun droit d'auteur sur les revues et n'est pas responsable de leur contenu. En règle générale, les droits sont détenus par les éditeurs ou les détenteurs de droits externes. [Voir Informations légales.](#)

Terms of use

The ETH Library is the provider of the digitised journals. It does not own any copyrights to the journals and is not responsible for their content. The rights usually lie with the publishers or the external rights holders. [See Legal notice.](#)

Download PDF: 06.10.2024

ETH-Bibliothek Zürich, E-Periodica, <https://www.e-periodica.ch>

B3a

Teil I **Flora**
von Basel und Umgebung
1980–1996

Thomas Brodtbeck
Michael Zemp
Martin Frei
Ulrich Kienzle
Daniel Knecht



1997

Vol. 2

Mitteilungen der Naturforschenden Gesellschaften beider Basel

Abkürzungen, Signaturen (vgl. Kapitel 8.6., S. 144):

Signaturen in den Verbreitungskärtchen:

- spontane Vorkommen
- ▼ subspontane Vorkommen (verwildert, verschleppt)
- ★ adventive Vorkommen (Häfen, Güterbahnhöfe)
- ◆ in „Biotopen“ angepflanzt (Weiher-, Trockenbiotope, Blumenwiesen usw.)
- kultiviert (Forst-, Landwirtschaft)

- mehr als 5 (4) Nachweise pro Kartierfläche (Bezirk)
- 2 bis 4 (3) Nachweise
- 1 Nachweis

Abkürzungen in den Arttexten:

- B: Bürgerstatus (vgl. Kap. 8.1., S. 136f.)
- Ö: Ökologie, Standort, Boden
- S: Soziologie
- V: Verbreitung im Gebiet
- G: Gefährdung

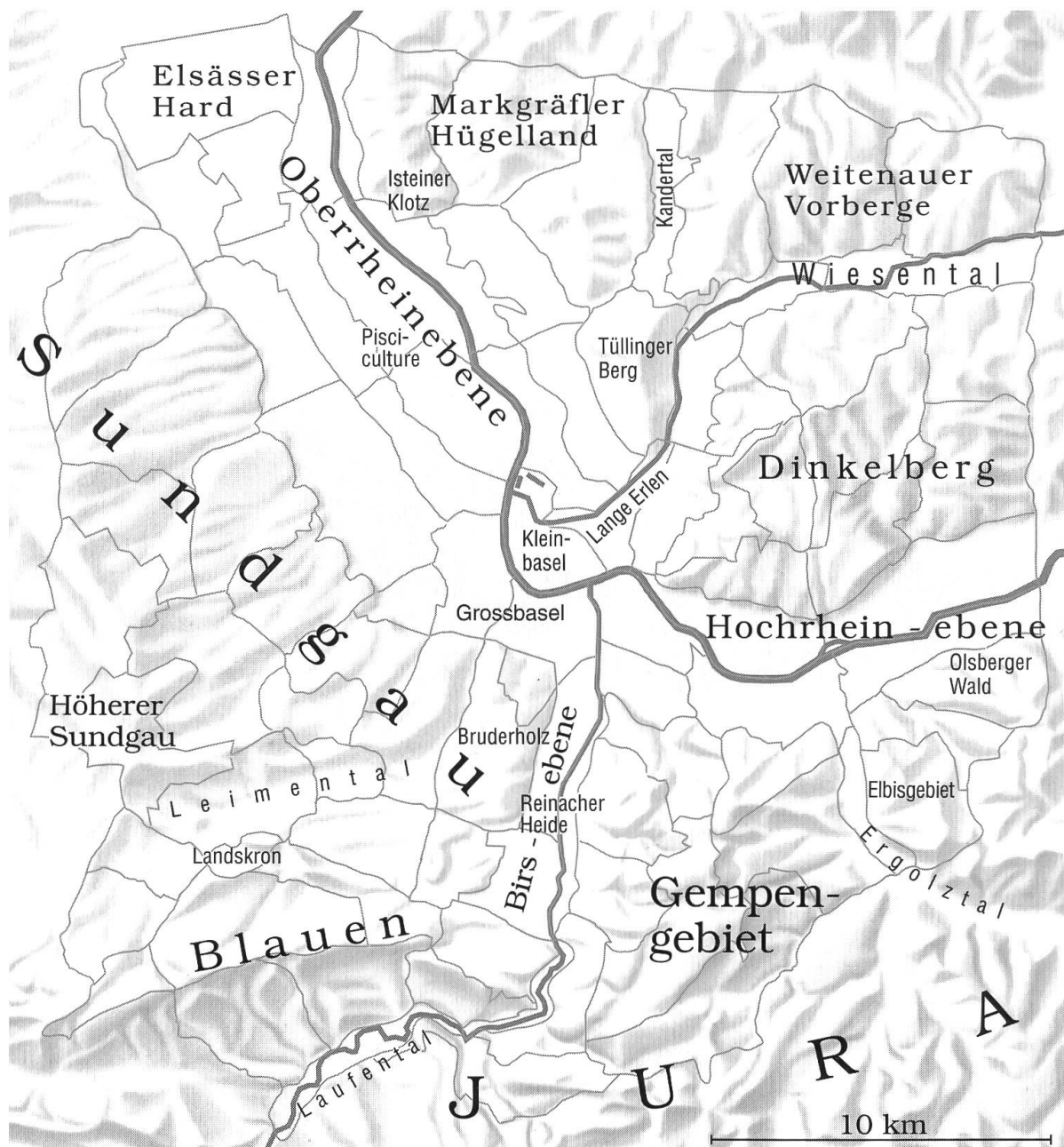

12. MAI 1998

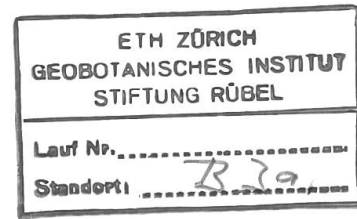

Teil I Flora

von Basel und Umgebung 1980–1996

Thomas Brodtbeck
Michael Zemp
Martin Frei
Ulrich Kienzle
Daniel Knecht

Geleitwort: Prof. Dr. H. Zoller

Allgemeiner Teil: 58 Farbbilder und 16 Figuren

Spezieller Teil: LYCOPODIACEAE – APIACEAE
1133 aufgeführte Arten
785 Verbreitungskarten
58 Farbbilder

Mitteilungen der Naturforschenden Gesellschaften beider Basel, Vol. 2, 1997

Liestal 1997

folgende Institutionen haben die Herausgabe dieser Arbeit ermöglicht:

Emilia Guggenheim-Schnurr Stiftung
Stiftung zur Förderung der Pflanzenkenntnis
Umweltkredit des Kantons Basel-Stadt
Schweizerische Akademie der Naturwissenschaften (SANW)
Basler Chemiefirmen
Erziehungs- und Kulturdirektion Basel-Landschaft
Öffentliche Bibliothek der Universität Basel

Gedruckt mit Unterstützung der Berta Hess-Cohn Stiftung Basel

Karten und Reliefs wurden reproduziert mit Bewilligung des Bundesamtes für Landestopographie vom 24.9.1996.

Brodbeck, T., M. Zemp, M. Frei, U. Kienzle & D. Knecht (1997):
Flora von Basel und Umgebung 1980–1996
Teil I. Allgemeiner Teil; Spezieller Teil
(Lycopodiaceae–Apiaceae)
Mitt. Naturf. Ges. beider Basel, Vol. 2

© 1997 Mitteilungen der Naturforschenden Gesellschaften beider Basel

Herausgeber:
Naturforschende Gesellschaft in Basel
Redaktion Dr. Raffael Winkler, Naturhistorisches Museum, Postfach 1048, CH-4001 Basel
Naturforschende Gesellschaft Baselland
Redaktion Lorenz Häfliger, Rosenweg 12, CH-4147 Aesch

Druck, Satz & Lithos: Lüdin AG, Liestal, Switzerland
Ausrüstung: Buchbinderei Grollimund, Reinach

ISSN 1420-4606

ISBN 3-85792-155-2 (2 Bände)
Ausgabe für den Buchhandel