Objekttyp: **Advertising**

Zeitschrift: **Oberberger Blätter**

Band (Jahr): **- (2006-2007)**

PDF erstellt am: **27.07.2024**

Nutzungsbedingungen

Die ETH-Bibliothek ist Anbieterin der digitalisierten Zeitschriften. Sie besitzt keine Urheberrechte an den Inhalten der Zeitschriften. Die Rechte liegen in der Regel bei den Herausgebern.
Die auf der Plattform e-periodica veröffentlichten Dokumente stehen für nicht-kommerzielle Zwecke in Lehre und Forschung sowie für die private Nutzung frei zur Verfügung. Einzelne Dateien oder Ausdrucke aus diesem Angebot können zusammen mit diesen Nutzungsbedingungen und den korrekten Herkunftsbezeichnungen weitergegeben werden.
Das Veröffentlichen von Bildern in Print- und Online-Publikationen ist nur mit vorheriger Genehmigung der Rechteinhaber erlaubt. Die systematische Speicherung von Teilen des elektronischen Angebots auf anderen Servern bedarf ebenfalls des schriftlichen Einverständnisses der Rechteinhaber.

Haftungsausschluss

Alle Angaben erfolgen ohne Gewähr für Vollständigkeit oder Richtigkeit. Es wird keine Haftung übernommen für Schäden durch die Verwendung von Informationen aus diesem Online-Angebot oder durch das Fehlen von Informationen. Dies gilt auch für Inhalte Dritter, die über dieses Angebot zugänglich sind.

Ein Dienst der *ETH-Bibliothek*
ETH Zürich, Rämistrasse 101, 8092 Zürich, Schweiz, www.library.ethz.ch

http://www.e-periodica.ch

Das ganze Jahr präsent mit dem Oberberg-Biber

begehrenswert

Bäckerei - Konditorei
St.Gallerstrasse 86
9200 Gossau
9212 Arnegg
9204 Andwil

Lösungen
mit System und Sicherheit

Starkstrom | Automation | Telematik | Informatik

Huber+Monsch

Gossau, Tel 071 388 77 66 | St.Gallen | Rorschach
www.hubermonsch.ch

MÜGGLER AG
SPENGLEREI-SANITÄR

Inh. Cornel & Pascal Staub · 9205 Waldkirch · 9200 Gossau

UNSERE SPEZIALITÄTEN:

- Individuelle Badezimmergestaltungen
- Zentralstaubsaugeranlagen
- Blitzschutzanlagen

Mit Kompetenz, Know-how und dem Zugriff auf ein weltweites Anlage- und Research-Netzwerk entwickeln wir für Sie die Anlagelösung, die Ihnen und Ihren finanziellen Zielen entspricht. Vereinbaren Sie einen Besprechungstermin.
www.raiffeisen.ch

Wir machen den Weg frei

Ihre Raiffeisenbank vor Ort
freut sich auf Ihren Besuch.

RAIFFEISEN

FINANCEEXPERT – Umfassende Beratung für Ihre Geldanlage.

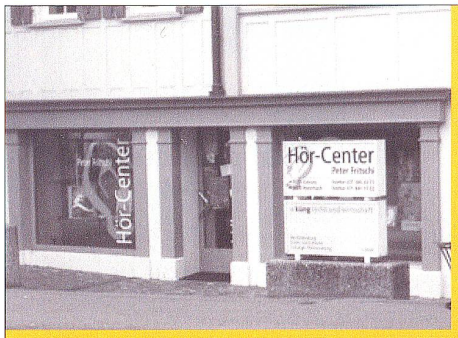

BESSER HÖREN. BESSER LEBEN.

Im Hör-Center P. Fritschi berät Sie bestens geschultes Fachpersonal gerne zum Thema «Besser Hören». Lassen Sie sich bei einem **GRATIS HÖRTEST** Ihr persönliches Hörprofil erstellen und sich auf ihre individuellen Probleme abgestimmte Hörlösungen präsentieren.

Peter Fritschi und sein Team freuen sich auf Ihren Besuch!

HÖR-CENTER P. FRITSCHI
Ein Unternehmen der Neuroth-Gruppe

Gossau, Herisauerstrasse 10
Tel 071 385 33 77
Mo - Fr, 8.30-12.00 und 13.30-18.00 Uhr

Rorschach, Am Marktplatz, Tel 071 841 11 22
Mo, 13.30-18.00 Uhr, Di - Fr, 8.30-12.00 und 13.30-18.00 Uhr
Sa, 8.30-12.00 Uhr

HÖR-CENTER
PETER FRITSCHI
HÖRGERÄTEAKUSTIKER

NEUROTH
BESSER HÖREN. BESSER LEBEN.

GRASS

the spirit of color

Grass AG
9200 Gossau

Tel. 071 388 88 00
www.grass.ch