Objekttyp: **FrontMatter**

Zeitschrift: **Orion : Zeitschrift der Schweizerischen Astronomischen Gesellschaft**

Band (Jahr): **30 (1972)**

Heft 129

PDF erstellt am: **27.07.2024**

Nutzungsbedingungen

Die ETH-Bibliothek ist Anbieterin der digitalisierten Zeitschriften. Sie besitzt keine Urheberrechte an den Inhalten der Zeitschriften. Die Rechte liegen in der Regel bei den Herausgebern.
Die auf der Plattform e-periodica veröffentlichten Dokumente stehen für nicht-kommerzielle Zwecke in Lehre und Forschung sowie für die private Nutzung frei zur Verfügung. Einzelne Dateien oder Ausdrucke aus diesem Angebot können zusammen mit diesen Nutzungsbedingungen und den korrekten Herkunftsbezeichnungen weitergegeben werden.
Das Veröffentlichen von Bildern in Print- und Online-Publikationen ist nur mit vorheriger Genehmigung der Rechteinhaber erlaubt. Die systematische Speicherung von Teilen des elektronischen Angebots auf anderen Servern bedarf ebenfalls des schriftlichen Einverständnisses der Rechteinhaber.

Haftungsausschluss

Alle Angaben erfolgen ohne Gewähr für Vollständigkeit oder Richtigkeit. Es wird keine Haftung übernommen für Schäden durch die Verwendung von Informationen aus diesem Online-Angebot oder durch das Fehlen von Informationen. Dies gilt auch für Inhalte Dritter, die über dieses Angebot zugänglich sind.

Ein Dienst der *ETH-Bibliothek*
ETH Zürich, Rämistrasse 101, 8092 Zürich, Schweiz, www.library.ethz.ch

http://www.e-periodica.ch

ORION

Zeitschrift der Schweizerischen Astronomischen Gesellschaft
Bulletin de la Société Astronomique de Suisse

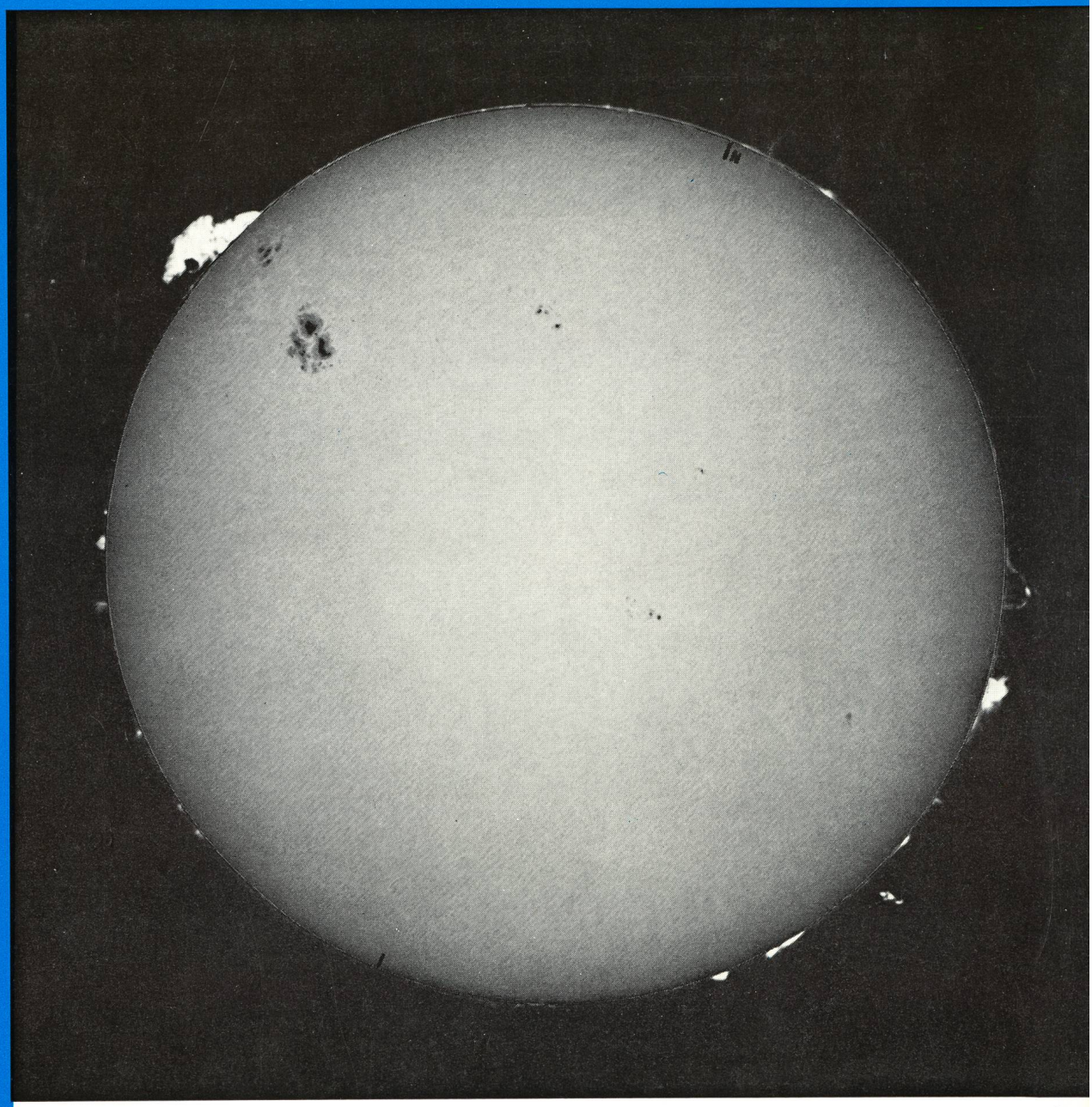

Neues kombiniertes Photosphären- und Protuberanzenbild der Sonne. Aufnahme **G. Klaus** vom 30. März 1969

30. Jahrgang
30e année

April
Avril
1972

129

Aus dem Inhalt – Extrait du sommaire:

E. Obreschkow, **Sonneneruptionen** S. 39
B. Malecek, **Protuberanzen**
G. Klaus, **Photographische Sonnenbeobachtungen eines Amateurs**
H. Schlüter, **Eine richtiggehende Sonnenuhr**
S. Cortesi, **Jupiter: Présentation 1971**
W. Sandner, **Die Rotation des Saturn**

Im nächsten ORION-Heft: siehe/voir p. 70

ORION

Zeitschrift der Schweizerischen Astronomischen Gesellschaft (SAG)

Wissenschaftliche Redaktion ad interim besorgt von:

Dr. h. c. Hans Rohr, Vordergasse 57, 8200 Schaffhausen, Robert A. Naef, «ORION» Auf der Platte, 8706 Meilen, Dr.-Ing. E. Wiedemann, Garbenstrasse 5, 4125 Riehen

Ständige Mitarbeiter: S. Cortesi, Locarno-Monti — Ing. H. Ziegler, Nussbaumen — Dr. P. Jakober, Burgdorf — Kurt Locher, Grüt/Wetzikon

Rédacteur de langue française:
Emile Antonini, Le Cèdre, 1211 Conches/Genève

Technische Redaktion ad interim besorgt von:
Dr.-Ing. E. Wiedemann, Garbenstrasse 5, 4125 Riehen

Copyright: SAG – SAS – Alle Rechte vorbehalten

Druck: A. Schudel & Co. AG, 4125 Riehen

Manuskripte, Illustrationen, Berichte: an die Redaktionsmitglieder

Inserate: an die technische Redaktion, Garbenstrasse 5, 4125 Riehen. Zur Zeit gilt Tarif No. 4

Administration: Generalsekretariat der SAG, Vordergasse 57, CH-8200 Schaffhausen

Mitglieder: Anmeldungen und Adressänderungen nimmt das Generalsekretariat oder eine der gegenwärtig 21 Sektionen entgegen. Die Mitglieder der SAG erhalten deren Zeitschrift ORION, die 6 mal pro Jahr erscheint. Einzelhefte des ORION (Bezug vom Generalsekretariat): Schweiz Fr. 5.—, Ausland SFr. 5.50 gegen Voreinsendung des Betrages.

Mitglieder-Beiträge: zahlbar bis 31. März (nicht an Generalsekretariat).

Kollektiv-Mitglieder zahlen *nur* an den Sektionskassier. *Einzelmitglieder* zahlen nur auf: Postcheckkonto Schweiz. Astronomische Gesellschaft Schaffhausen, PCh. 82-158 Schaffhausen direkt oder über Bank (+ Fr. 1.– Bankspesen) oder Ausland: Intern. Postanweisung an: K. Roser, Zentralkassier SAG, PCh. 82-158 Schaffhausen, Winkelriedstrasse 13, CH-8200 Schaffhausen. Schweiz: Fr. 25.–, Ausland: SFr. 30.–.

Redaktionsschluss: ORION Nr. 130: **15. April 1972**; Nr. 131: **19. Juni 1972**; Nr. 132: **19. August 1972.**

ORION

Bulletin de la Société Astronomique de Suisse (SAS)

Rédaction scientifique ad interim aux bons soins de:

Dr. h. c. Hans Rohr, Vordergasse 57, 8200 Schaffhouse, Robert A. Naef, «ORION» Auf der Platte, 8706 Meilen, Dr.-Ing. E. Wiedemann, Garbenstrasse 5, 4125 Riehen

Avec l'assistance permanente de: S. Cortesi, Locarno-Monti — H. Ziegler, Nussbaumen — Dr. P. Jakober, Burgdorf — Kurt Locher, Grüt/Wetzikon

Rédacteur de langue française:
Emile Antonini, Le Cèdre, 1211 Conches/Genève

Rédaction technique ad interim aux bons soins de:
Dr.-Ing. E. Wiedemann, Garbenstrasse 5, 4125 Riehen

Copyright: SAG — SAS — Tous droits réservés

Impression: A. Schudel & CO SA, 4125 Riehen

Manuscrits, illustrations, rapports: sont à adresser aux membres de la rédaction

Publicité: à adresser à la Rédaction technique, Garbenstrasse 5, 4125 Riehen. Tarif valable no. 4

Administration: Secrétariat général SAS, Vordergasse 57, CH-8200 Schaffhouse

Membres: Prière d'adresser les demandes d'inscription et les changements d'adresses au Secrétariat général ou à une des 21 sections. Les membres de la SAS, reçoivent le bulletin ORION qui paraît 6 fois par an. Numéros isolés d'ORION: Suisse Fr. 5.–, Etranger FrS. 5.50 (payement d'avance au Secrétariat général SAS)

Cotisation: payable jusqu'au 31 mars (ne pas au Secrétariat général)
Membres des sections: seulement au caissier de la section. *Membres individuels:* seulement au compte de chèques postaux de la Société Astronomique de Suisse, 82-158 Schaffhouse directément ou par banque (+ Fr. 1.—) ou étranger: mandat de poste international à K. Roser, caissier central SAS PCh. 82-158 Schaffhouse, Winkelried-Strasse 13, CH-8200 Schaffhouse. Cotisation annuelle: Suisse Fr. 25.–, Etranger FrS. 30.–.

Dernier délai pour l'envoides articles pour ORION no. 130: **15 avril 1972** ; no. 131: **19 juin 1972**; no. 132: **19 août 1972.**

CALINA Ferienhaus und Sternwarte CARONA
idealer Ferientreffpunkt aller Amateur-Astronomen

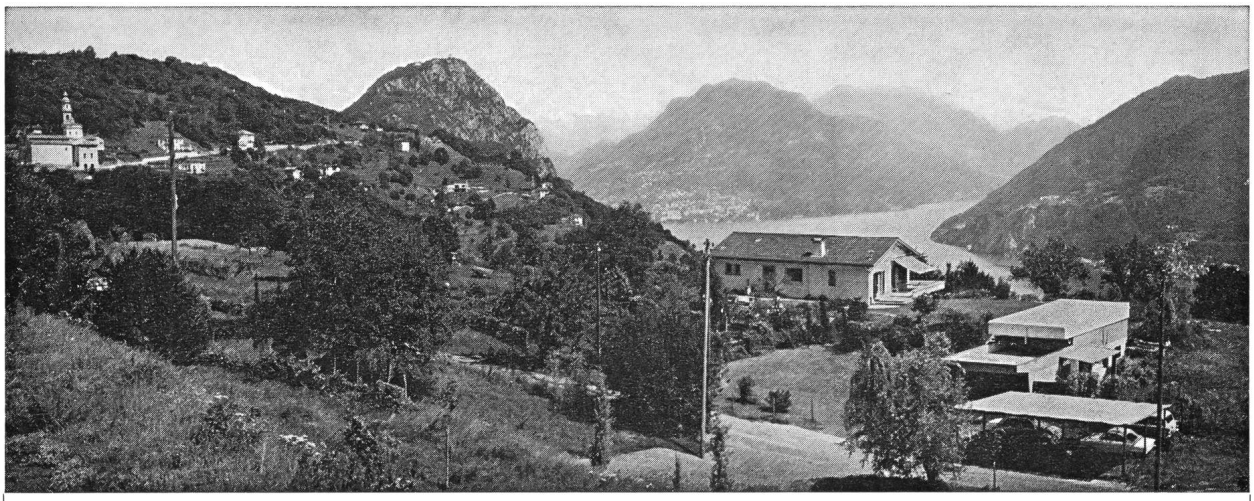

PROGRAMM für die Kurse und Veranstaltungen 1972

3.-4. Juni	**Wochenend-Kolloquium** Leitung: Prof. Dr. Max Schürer, Bern. Dr. Dose spricht über: «Die Gezeiten des Meeres, ihre Ursache, Bedeutung und Vorausberechnung». (Einfluss des Mondes auf das irdische Leben)
24.-29. Juli	**Element. Einführungskurs** i. die Astronomie f. Gäste d. Hauses. Kursl.: E. Greuter, Herisau.
31. Juli - 5. August	**Astrophotokurs** Kursleiter: Erwin Greuter, Herisau.
2.-7. Oktober	**Element. Einführungskurs** in d. Astronomie für Lehrkräfte. Kursl.: Dr. M. Howald, Basel.
9.-14. Oktober	**Element. Einführungskurs** in d. Astronomie für Lehrkräfte. Kursl.: Dr. M. Howald, Basel.

Diese Kurse sind auch Personen, die nicht im Lehramt tätig sind, zugänglich. Für die Sonnenbeobachtung steht das neue **Protuberanzen**-Instrument zur Verfügung. Auskünfte und Anmeldungen: Frl. Lina Senn, Spisertor, 9000 St. Gallen, Tel. 071 23 32 52, Telex 77685. Technischer u. wissensch. Berater: E. Greuter, Haldenweg 18, 9100 Herisau/Schweiz.