Objekttyp: **FrontMatter**

Zeitschrift: **Orion : Zeitschrift der Schweizerischen Astronomischen Gesellschaft**

Band (Jahr): **34 (1976)**

Heft 155

PDF erstellt am: **27.07.2024**

Nutzungsbedingungen

Die ETH-Bibliothek ist Anbieterin der digitalisierten Zeitschriften. Sie besitzt keine Urheberrechte an den Inhalten der Zeitschriften. Die Rechte liegen in der Regel bei den Herausgebern.
Die auf der Plattform e-periodica veröffentlichten Dokumente stehen für nicht-kommerzielle Zwecke in Lehre und Forschung sowie für die private Nutzung frei zur Verfügung. Einzelne Dateien oder Ausdrucke aus diesem Angebot können zusammen mit diesen Nutzungsbedingungen und den korrekten Herkunftsbezeichnungen weitergegeben werden.
Das Veröffentlichen von Bildern in Print- und Online-Publikationen ist nur mit vorheriger Genehmigung der Rechteinhaber erlaubt. Die systematische Speicherung von Teilen des elektronischen Angebots auf anderen Servern bedarf ebenfalls des schriftlichen Einverständnisses der Rechteinhaber.

Haftungsausschluss

Alle Angaben erfolgen ohne Gewähr für Vollständigkeit oder Richtigkeit. Es wird keine Haftung übernommen für Schäden durch die Verwendung von Informationen aus diesem Online-Angebot oder durch das Fehlen von Informationen. Dies gilt auch für Inhalte Dritter, die über dieses Angebot zugänglich sind.

Ein Dienst der *ETH-Bibliothek*
ETH Zürich, Rämistrasse 101, 8092 Zürich, Schweiz, www.library.ethz.ch

http://www.e-periodica.ch

ORION

Zeitschrift der Schweizerischen Astronomischen Gesellschaft
Bulletin de la Société Astronomique de Suisse

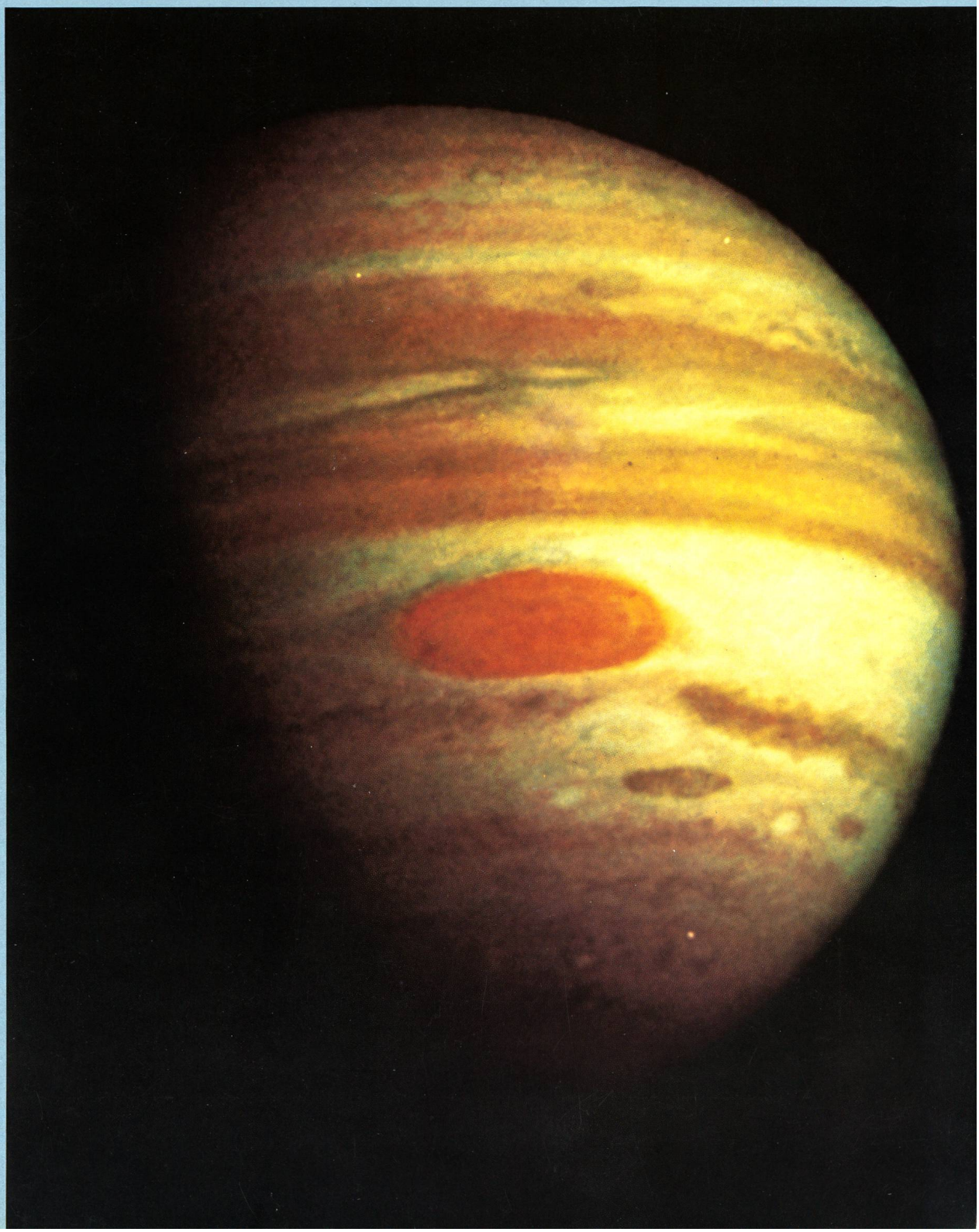

34. Jahrgang
34e année

August
Août
1976

155

ORION

Zeitschrift der Schweizerischen Astronomischen Gesellschaft (SAG)

Auflage: 2800 Exemplare. Erscheint 6 x im Jahr in den Monaten Februar, April, Juni, August, Oktober und Dezember.

Redaktion: Dr. Peter Gerber, Roland A. Holzgang, Werner Maeder.

Adresse der Redaktion: Redaktion ORION, Dr. Peter Gerber, Juravorstadt 57, CH-2502 Biel.

Manuskripte, Illustrationen und Berichte sind an diese Adresse zu senden. Die Verantwortung für die in dieser Zeitschrift publizierten Artikel tragen die Autoren. Redaktionsschluss: 8 Wochen vor dem Erscheinen der betreffenden Nummer.

Inserate: Inseratauftäge sind an die Redaktion zu richten.

Copyright: SAG – SAS. Alle Rechte vorbehalten.

Druck: A. Schudel & Co. AG, 4125 Riehen.

SAG

Schweizerische Astronomische Gesellschaft

Adresse des Generalsekretärs: Generalsekretariat der SAG, Werner Lüthi, Lorraine 12D/16, CH-3400 Burgdorf.

Anmeldungen, Adressänderungen, Austritte (nur auf Jahresende) und die im ORION zu rezensierenden Bücher sind an diese Adresse zu richten.

Mitgliederbeitrag SAG (inklusive Bezugspreis ORION):
Schweiz: sFr. 47.–, Ausland: sFr. 53.–.

Jungmitglieder (nur in der Schweiz): sFr. 25.–.

Einzelhefte sind beim Generalsekretariat für sFr. 7.50 zuzüglich Porto und Verpackung erhältlich.

Mitgliederbeiträge und Zahlungen sind erst nach Rechnungsstellung zu begleichen.

ORION

Bulletin de la Société Astronomique de Suisse (SAS)

Tirage: 2800 exemplaires. Paraît six fois par année, en février, avril, juin, août, octobre et décembre.

Rédaction: Dr Peter Gerber, Roland A. Holzgang, Werner Maeder.

Adresse de la rédaction:
Dr Peter Gerber, Juravorstadt 57, CH-2502 Bienne. Tel. 032/41 77 63

Manuscrits, illustrations et rapports sont à envoyer à cette adresse. La responsabilité des articles publiés dans ce bulletin incombe aux auteurs. Dernier délai pour l'envoi des articles: 8 semaines avant la parution du numéro correspondant.

Annonces: Les ordres sont à adresser à la rédaction.

Copyright: SAG – SAS. Tous droits réservés.

Impression: A. Schudel & Co. SA, 4215 Riehen.

SAS

Société Astronomique de Suisse

Adresse du secrétaire général:
Secrétariat général de la SAS, Werner Lüthi, Lorraine 12D/16, CH-3400 Burgdorf.

Les demandes d'admission, changements d'adresse, démissions (seulement pour la fin de l'année) ainsi que les livres à commenter dans ORION, sont à envoyer à cette adresse.

Cotisation annuelle SAS (y compris l'abonnement à ORION):
Suisse: sfrs. 47.–, Etranger: sfrs. 53.–.

Membres juniors (seulement en Suisse): sfrs. 25.–.

Des numéros isolés peuvent être obtenus auprès du secrétaire général au prix de sfrs. 7.50 plus frais de port.

Le versement des cotisations et autres paiements sont à effectuer après réception de la facture seulement.

CALINA Ferienhaus und Sternwarte CARONA

idealer Ferientreffpunkt aller Amateur-Astronomen

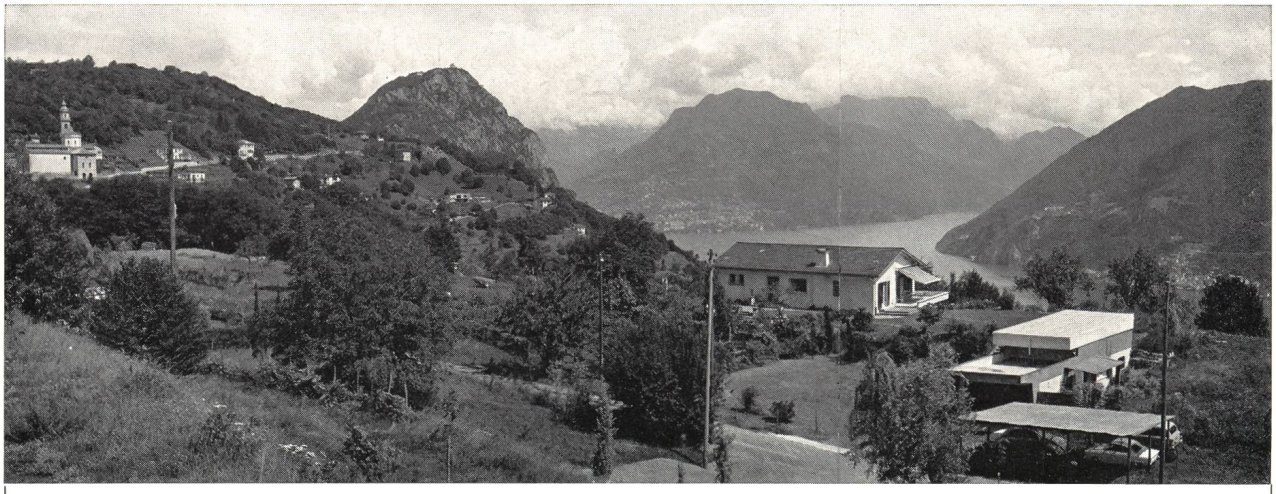

Programm 1976

5.—10. April 1976 **Elementarer Einführungskurs** in die Astronomie für Lehrkräfte
Leitung: Dr. M. Howald, Basel

19.—20. Juni 1976 **Wochenend-Kolloquium** Thema: «Planetoiden und ihre Beobachtung»
Leitung: Prof. Dr. M. Schürer, Bern

4.—9. Oktober 1976 **Elementare Einführungskurse** in die Astronomie für Lehrkräfte
11.—16. Okt. 1976 Leitung: Dr. M. Howald, Basel

Auskünfte und Anmeldungen:
Frau Lina Senn, Spisertor, CH-9000 St. Gallen
Telefon 071 / 23 32 52, Telex 77685

Technischer und wissenschaftlicher Berater:
Herr Erwin Greuter, Haldenweg 18, CH-9100 Herisau