Zeitschrift: Le pays du dimanche
Herausgeber: Le pays du dimanche
Band: 7 (1904)
Heft: 13

Artikel: La guerre russo - japonaise
Autor: [s.n.]
DOI: https://doi.org/10.5169/seals-253789

Nutzungsbedingungen
Die ETH-Bibliothek ist die Anbieterin der digitalisierten Zeitschriften. Sie besitzt keine Urheberrechte an den Zeitschriften und ist nicht verantwortlich für deren Inhalte. Die Rechte liegen in der Regel bei den Herausgebern beziehungsweise den externen Rechteinhabern. Siehe Rechtliche Hinweise.

Conditions d'utilisation
L'ETH Library est le fournisseur des revues numérisées. Elle ne détient aucun droit d'auteur sur les revues et n'est pas responsable de leur contenu. En règle générale, les droits sont détenus par les éditeurs ou les détenteurs de droits externes. Voir Informations légales.

Terms of use
The ETH Library is the provider of the digitised journals. It does not own any copyrights to the journals and is not responsible for their content. The rights usually lie with the publishers or the external rights holders. See Legal notice.

Download PDF: 29.04.2025

ETH-Bibliothek Zürich, E-Periodica, https://www.e-periodica.ch

La Guerre Russo-Japonaise

Amiral Alexéieff

gouverneur en Extrême-Orient, né en 1843, depuis 1903 à Port-Arthur. Ses capacités remarquables le firent nommer au poste de commandant de l'escadre russe du Pacifique lors des troubles de Chine (soulèvement des Boxers). En 1867 il prit le commandement de la mer d'Egée. De 1875 à 1876 il accompagna le grand-duc impérial Alexandrowitch durant son voyage en Orient. De 1883 à 1893 il fut attaché de la légation russe à Paris.

Amiral russe Skrydloff

Contre-amiral russe Virenius

commandant de l'escadre russe de la mer du Nord. Il avait pour mission, à l'ouverture des hostilités russo-japonaises de se joindre à l'escadre russe de Port-Arthur. Il reçut cependant l'ordre de stationner dans les eaux méditerranéennes jusqu'à l'arrivée de la flotte de la Baltique.

Amiral Togo

chef de la flotte japonaise d'opérations contre Port-Arthur. Il obtint les premiers succès au combat naval de Port-Arthur. Togo doit son instruction militaire navale aux maîtres européens. Cadet à bord d'un vaisseau-école, en arrivant à Londres il poursuivit ses études à Greenwitch en Angleterre. Agé de 55 ans, plein d'initiative et d'énergie il s'est déjà distingué dans la guerre sino-japonaise.

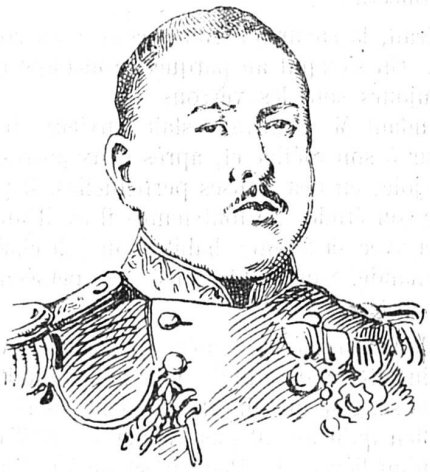

Amiral Saito

commandant les forces navales japonaises.