Verbandsmitteilungen

Objekttyp: **Group**

Zeitschrift: **Physiotherapeut : Zeitschrift des Schweizerischen Physiotherapeutenverbandes = Physiothérapeute : bulletin de la Fédération Suisse des Physiothérapeutes = Fisioterapista : bollettino della Federazione Svizzera dei Fisioterapisti**

Band (Jahr): **- (1973)**

Heft 250

PDF erstellt am: **08.08.2024**

Nutzungsbedingungen

Die ETH-Bibliothek ist Anbieterin der digitalisierten Zeitschriften. Sie besitzt keine Urheberrechte an den Inhalten der Zeitschriften. Die Rechte liegen in der Regel bei den Herausgebern.
Die auf der Plattform e-periodica veröffentlichten Dokumente stehen für nicht-kommerzielle Zwecke in Lehre und Forschung sowie für die private Nutzung frei zur Verfügung. Einzelne Dateien oder Ausdrucke aus diesem Angebot können zusammen mit diesen Nutzungsbedingungen und den korrekten Herkunftsbezeichnungen weitergegeben werden.
Das Veröffentlichen von Bildern in Print- und Online-Publikationen ist nur mit vorheriger Genehmigung der Rechteinhaber erlaubt. Die systematische Speicherung von Teilen des elektronischen Angebots auf anderen Servern bedarf ebenfalls des schriftlichen Einverständnisses der Rechteinhaber.

Haftungsausschluss

Alle Angaben erfolgen ohne Gewähr für Vollständigkeit oder Richtigkeit. Es wird keine Haftung übernommen für Schäden durch die Verwendung von Informationen aus diesem Online-Angebot oder durch das Fehlen von Informationen. Dies gilt auch für Inhalte Dritter, die über dieses Angebot zugänglich sind.

Ein Dienst der *ETH-Bibliothek*
ETH Zürich, Rämistrasse 101, 8092 Zürich, Schweiz, www.library.ethz.ch

http://www.e-periodica.ch

BÄDERKLINIK VALENS, Schweiz, Rheuma- und Rehabilitationszentrum sucht

dipl. Krankengymnastinnen

die gerne einem dynamischen Rehabilitationsteam arbeiten. Möglichkeit, sich in der Hydrotherapie einzuarbeiten und an Fortbildungskursen teilzunehmen.

Wir bieten angenehmes Arbeitsklima, sehr gute Besoldung, komfortables Personalhaus, Thermalhallenbad.

Valens liegt oberhalb Bad Ragaz in malerischer Berglandschaft, mit bester Gelegenheit für Sommer- und Wintersport. Ihr Eintritt sollte baldmöglichst oder nach Uebereinkunft erfolgen.

Bewerbungen sind an die Verwaltung der Bäderklinik Valens, 7311 Valens erbeten.

Stadtspital Triemli Zürich

Für die physikalische Therapie unseres neuen Spitals suchen wir zum baldigen Eintritt

Physiotherpeuten/innen
bzw. Lehrer/innen

Wenn Sie in einem grossen Team, zu dem auch Schüler unserer im Aufbau begriffenen Physiotherapie-Schule gehören, mitarbeiten möchten, Ihre Kenntnisse und Erfahrungen erweitern und vermitteln wollen, so senden Sie Ihre Bewerbung an das Personalbüro des Stadtspitals Triemli, Birmensdorferstrasse 497, 8055 Zürich, Telefon 01 36 33 11, intern 2010.

Wir bieten fortschrittliche Arbeitsbedingungen, gute Besoldung (13. Monatslohn), Verpflegungsmöglichkeit im Hause.

Auf Wunsch geben wir auch Personalanmeldebogen ab.

WEXHAM PARK HOSPITAL

SLOUGH, BUCKS,
SL 2 4 HL

Bedingt durch eine Erweiterung unseres Allgemein-Spitals suchen wir

PHYSIOTHERAPEUTEN

Grad 1 für unser physikalisch-medizinisches Departement, welches sowohl Physiotherapie als auch Beschäftigungstherapie praktiziert.

Das Spital bietet ein angenehmes Arbeitsklima in moderner Umgebung mit sämtlichen Aspekten der Physiotherapie und Rehabilitation, wie Unfall-Chirurgie, Intensiv-Station, Sportverletzungen und psychiatrischer Abteilung.

Das Spital liegt in schöner Park-Umgebung ausserhalb von Slough, 30 Minuten mit Auto oder Zug von London entfernt.

Unterkunftsmöglichkeit in modernen Personalgebäuden mit allem Komfort.

Anfragen und Referenzen bitte an: Hospital Secretary.

---

reuma revalidatie centrum

Amsterdam (Holland)

In unserem modern eingerichteten Zentrum, suchen wir für die Abteilung Rehabilitation und physikalische Therapie (unter Leitung eines Rehabilitations-Arztes)

Physiotherpeuten

Zu behandeln sind vorwiegend rheumatisch/orthopädische Erkrankungen. Es besteht die Möglichkeit zur Mitarbeit im Team der Rehabilitations-Kur.

Wir bieten: — gutes Arbeitsklima — gute Bezahlung mit 7 Prozent Ferienzuschlag — 5-Tage-Woche (40 Stunden) — 20 Tage Ferien.

Auskunft erteilt Frau E. Hinloopen-Bonrath (Tel. 020 - 168080). — Bewerbungen an die Verwaltung des Reuma Revalidatie Centrum, Dr. Jan van Breemenstraat 1, Amsterdam-W. (Holland).

WINTERTHUR

Für unsere Beratungs- und Behandlungsstelle für cerebrale Bewegungsstörungen in Winterthur suchen wir

2 Physiotherapeutinnen mit Bobath-Ausbildung

Sie arbeiten bei uns sowohl allein als auch in einem kleinen, aufgeschlossenen Team mit ärztlicher Leitung; in der Hauptsache mit Säuglingen und Kleinkindern.

Wir bieten Ihnen gute Arbeitsbedingungen, 5-Tage-Woche, 6 Wochen Ferien, eine Ihrer Ausbildung entsprechende, Sie zufriedenstellende Besoldung mit 13. Monatslohn. Auf Wunsch sind wir bei der Beschaffung einer Wohnung behilflich.

Ihre ausführlichen Bewerbungsunterlagen senden Sie bitte an:

Schweiz. Vereinigung zugunsten cerebral gelähmter Kinder, Regionalgruppe Nordschweiz, z. Hd. Klaus H. Bednarz, Tellstr. 54, 8400 Winterthur.

Am Schulheim Mätteli in Emmenbrücke/Luzern (Schweiz) ist auf Herbst 1973 die Stelle einer

Physiotherapeutin

(ev. Physiotherapeut)

zu besetzen. Unsere gut eingerichtete Sonderschule betreut zur Zeit 32 vorwiegend cerebral bewegungsgestörte Kinder.

Kenntnis der Bobath-Methode ist erwünscht, aber nicht Voraussetzung. Urlaub für den Bobath-Kurs wird ermöglicht.

Voraussetzung: Freude an der Arbeit mit körperbehinderten Kindern.

Wir bieten Ihnen
- vielseitige, selbständige Arbeit (unter Anleitung einer Spezialärztin)
- 5-Tage-Woche
- Besoldung nach kantonalem Dekret (13. Monatslohn)
- 8—10 Wochen Ferien
- Teamwork.

Zuschriften wollen Sie bitte richten an den Leiter des Schulheims Mätteli, Ahornweg 5, CH-6020 Emmenbrücke (Schweiz). Telefon 041 / 55 02 60.

SOLBADKLINIK RHEINFELDEN (Schweiz)
Rheuma- und Rehabilitationszentrum

Zur Ergänzung unseres Teams suchen wir

Med. Bademeister/in
Masseur/in

mit theoretischer und praktischer Erfahrung in der Elektrotherapie.

Wir bieten
- interessantes Arbeitsgebiet
- Möglichkeit zur Weiterbildung
- vier Wochen bezahlte Ferien
- gute Besoldung und Sozialleistungen
- auf Wunsch Kost und Logis

Wir erwarten
- eine gute Ausbildung
- Einsatzfreude
- gute Umgangsformen

Bewerbungen mit Zeugnissen, Lebenslauf und Foto sind zu richten an die Verwaltung der **Solbadklinik CH-4310 Rheinfelden.**

BEZIRKSSPITAL DIELSDORF 8157 Dielsdorf

Wir sind ein neuzeitlich eingerichtetes 100-Betten-Facharztspital, 15 km von Zürich entfernt und am Fusse der Lägern, und suchen

eine diplomierte HEBAMME

Selbständiges Arbeiten auf der Geburtsabteilung unter Leitung zweier Fachgynäkologen, jährlich ca. 500 Geburten, und

eine PHYSIOTHERAPEUTIN

in unsere gut eingerichtete Physiotherapie.

Im Juli 1973 können sehr hübsche $1^1/_2$-Zimmerwohnungen bezogen werden.

Anfragen nimmt gerne entgegen: Oberschwester Denise Wilhelm, Tel. 01 94 10 22.

Intimsphäre

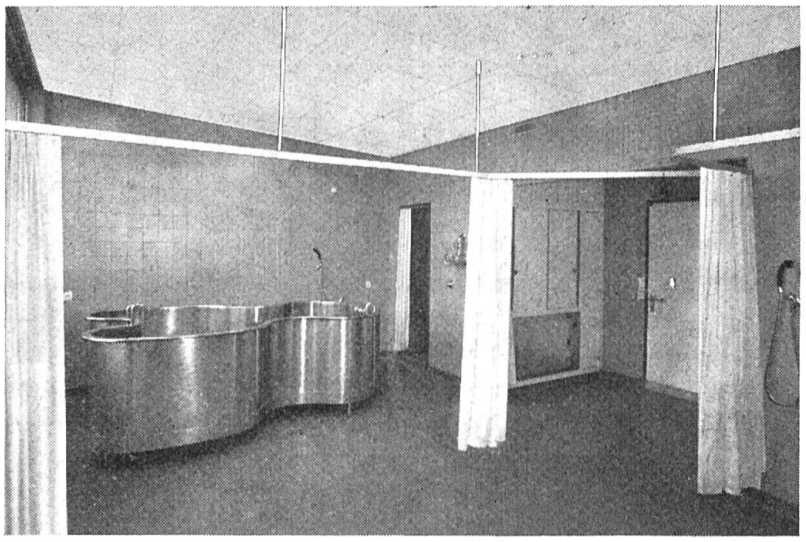

Kantonsspital Genf

gross geschrieben...

Besonders in der physikalischen Therapie ist sie ein Bedürfnis. Der Patient soll sich beim Umkleiden, während der Behandlung und der anschliessenden Ruhe nicht gehemmt fühlen, und auch der Therapeut will bei seiner Arbeit nicht abgelenkt oder gar gestört werden.
Heute können diese Anforderungen ohne grossen baulichen Aufwand erfüllt werden dank dem bewährten Baukastensystem CUBICLE von SILENT GLISS, zusammen mit leicht waschbaren, unbrennbaren, licht-, aber nicht sichtdurchlässigen Vorhangstoffen.
SILENT GLISS-CUBICLE ist geräuschlos, formschön, funktionssicher und risikolos stabil. Es lässt sich leicht sauber halten und ist korrosionsbeständig.

Damit lassen sich Umkleide-, Bade-, Massage-, Ruheräume, Untersuchungs- und Krankenzimmer usw. zweckmässig unterteilen und individuell gestalten.

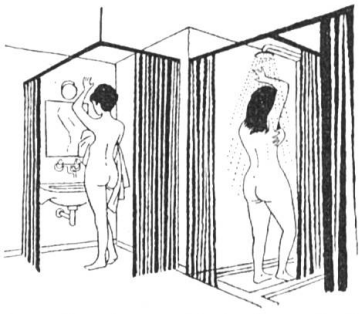

Anstelle fester Zwischenwände treten heute mobile Vorhangabtrennungen, denn sie sind anpassungsfähig und lassen volle Bewegungsfreiheit bei Arbeit und Reinigung.

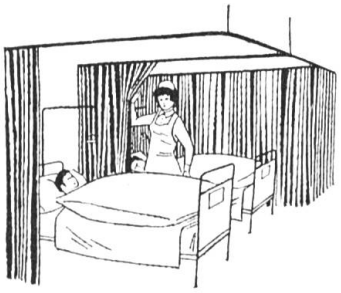

Kommen Sie mit Ihren Problemen zu uns! Wir möchten mit unserer reichen Erfahrung auch Ihnen helfen, sie zu lösen!

Von Dach-Keller + Co.
Metallwarenfabrik 3250 Lyss
Tel. 032 84 27 42/43

SILENT GLISS®

GUTSCHEIN

Ich wünsche über SILENT GLISS-CUBICLE:
☐ Ausführliche Informationen und Referenzen
☐ Handmuster ☐ Persönliche Beratung

Name:

Adresse:

PLZ: Ort:

Einsenden an **Von Dach-Keller + Co., Metallwarenfabrik, 3250 Lyss**

HESS
DÜBENDORF-ZCH

Liege- und Massage-Tische

Verlangen Sie unseren Katalog mit Preisliste:

Tel. 01 / 85 64 35

Aus unserem reichhaltigen Fabrikationsprogramm zeigen wir Ihnen unser Modell Rheumazentrum Zurzach. Besichtigen Sie weitere Qualitätsprodukte in unseren Ausstellungsräumen.

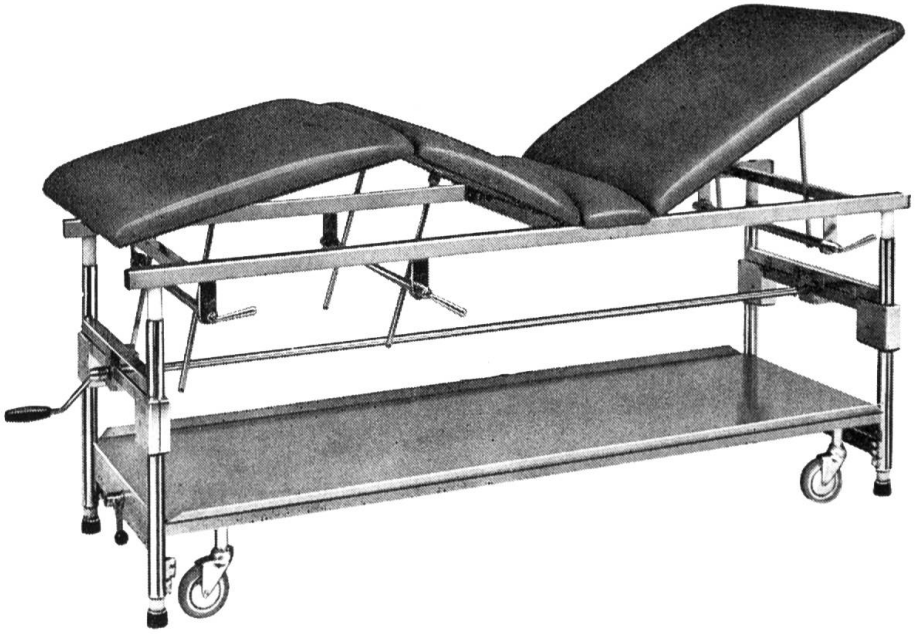

HESS
DÜBENDORF-ZH

Fabrik für Spitalapparate, Feldhofstrasse 26, 8600 Dübendorf

micro-cub®

Medizinaleis

- wirkt schmerzdämpfend
- entspannt die Muskulatur durch reaktive Hyperämie
- stimuliert den Patient zur hellwachen Mitarbeit
- senkt den Spasmus

Verlangen Sie unseren aufschlussreichen Prospekt.

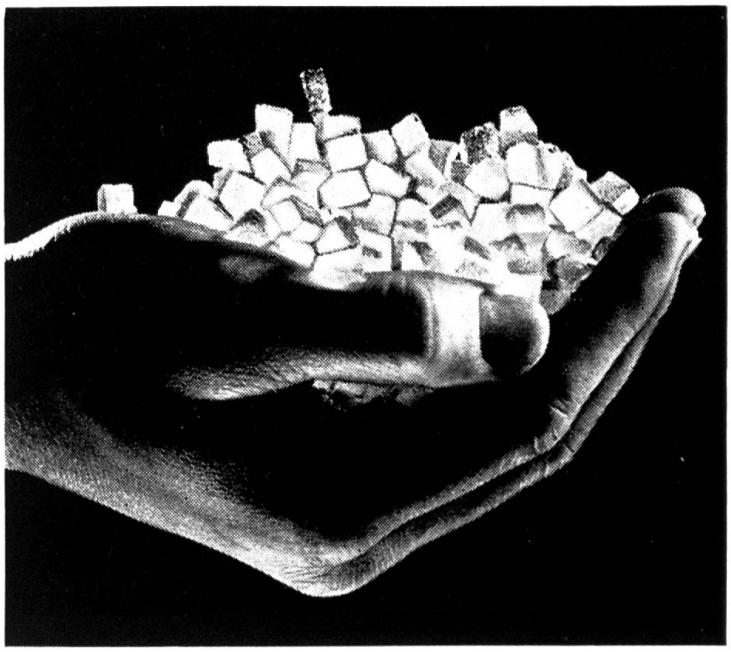

Therapie Erfolg mit micro-cub® Medizinaleis

KIBERNETIK AG

CH - 9470 BUCHS
Tel. 085 - 6 21 31

AZ

8800 THALWIL

wizard

Fusstützen
Krampfaderstrümpfe
Sportbandagen
Gesundheitsschuhe

TREFNY—ORTHOPÄDIE

Limmatquai 82/I, Tel. 32 02 90
8001 Zürich

Redaktion: Für den deutschen Teil: Oskar Bosshard, Tödistr. 53, 8800 Thalwil — Tel. 01-720 09 18
Administration und Expedition: Schweiz. Physiotherapeuten-Verband, Thalwil
Inseratenteil: Plüss Druck AG, Postfach 1301, 8036 Zürich, Tel. 01 - 23 64 34

Rédaction pour la partie en français: François Morattel — 1351 Rances
Expedition für die franz. Schweiz: La Société Romande de Physiothérapie
le secrétariat: rue Saint-Pierre 2, 1003 Lausanne — Tél. 021 - 23 77 15

Erscheint 2-monatlich. — Druck: Plüss Druck AG, 8004 Zürich