Objekttyp: **FrontMatter**

Zeitschrift: **Physiotherapeut : Zeitschrift des Schweizerischen Physiotherapeutenverbandes = Physiothérapeute : bulletin de la Fédération Suisse des Physiothérapeutes = Fisioterapista : bollettino della Federazione Svizzera dei Fisioterapisti**

Band (Jahr): **20 (1984)**

Heft 7

PDF erstellt am: **08.08.2024**

**Nutzungsbedingungen**

Die ETH-Bibliothek ist Anbieterin der digitalisierten Zeitschriften. Sie besitzt keine Urheberrechte an den Inhalten der Zeitschriften. Die Rechte liegen in der Regel bei den Herausgebern.
Die auf der Plattform e-periodica veröffentlichten Dokumente stehen für nicht-kommerzielle Zwecke in Lehre und Forschung sowie für die private Nutzung frei zur Verfügung. Einzelne Dateien oder Ausdrucke aus diesem Angebot können zusammen mit diesen Nutzungsbedingungen und den korrekten Herkunftsbezeichnungen weitergegeben werden.
Das Veröffentlichen von Bildern in Print- und Online-Publikationen ist nur mit vorheriger Genehmigung der Rechteinhaber erlaubt. Die systematische Speicherung von Teilen des elektronischen Angebots auf anderen Servern bedarf ebenfalls des schriftlichen Einverständnisses der Rechteinhaber.

**Haftungsausschluss**

Alle Angaben erfolgen ohne Gewähr für Vollständigkeit oder Richtigkeit. Es wird keine Haftung übernommen für Schäden durch die Verwendung von Informationen aus diesem Online-Angebot oder durch das Fehlen von Informationen. Dies gilt auch für Inhalte Dritter, die über dieses Angebot zugänglich sind.

Ein Dienst der *ETH-Bibliothek*
ETH Zürich, Rämistrasse 101, 8092 Zürich, Schweiz, www.library.ethz.ch

**http://www.e-periodica.ch**

FSP
SPV
FSF

FÉDÉRATION SUISSE DES PHYSIOTHÉRAPEUTES
SCHWEIZERISCHER PHYSIOTHERAPEUTENVERBAND
FEDERAZIONE SVIZZERA DEI FISIOTERAPISTI

# DER PHYSIOTHERAPEUT
# LE PHYSIOTHÉRAPEUTE
# IL FISIOTERAPISTA

Nr. 7 / Juli 1984
20. Jahrgang

# SilentGliss®

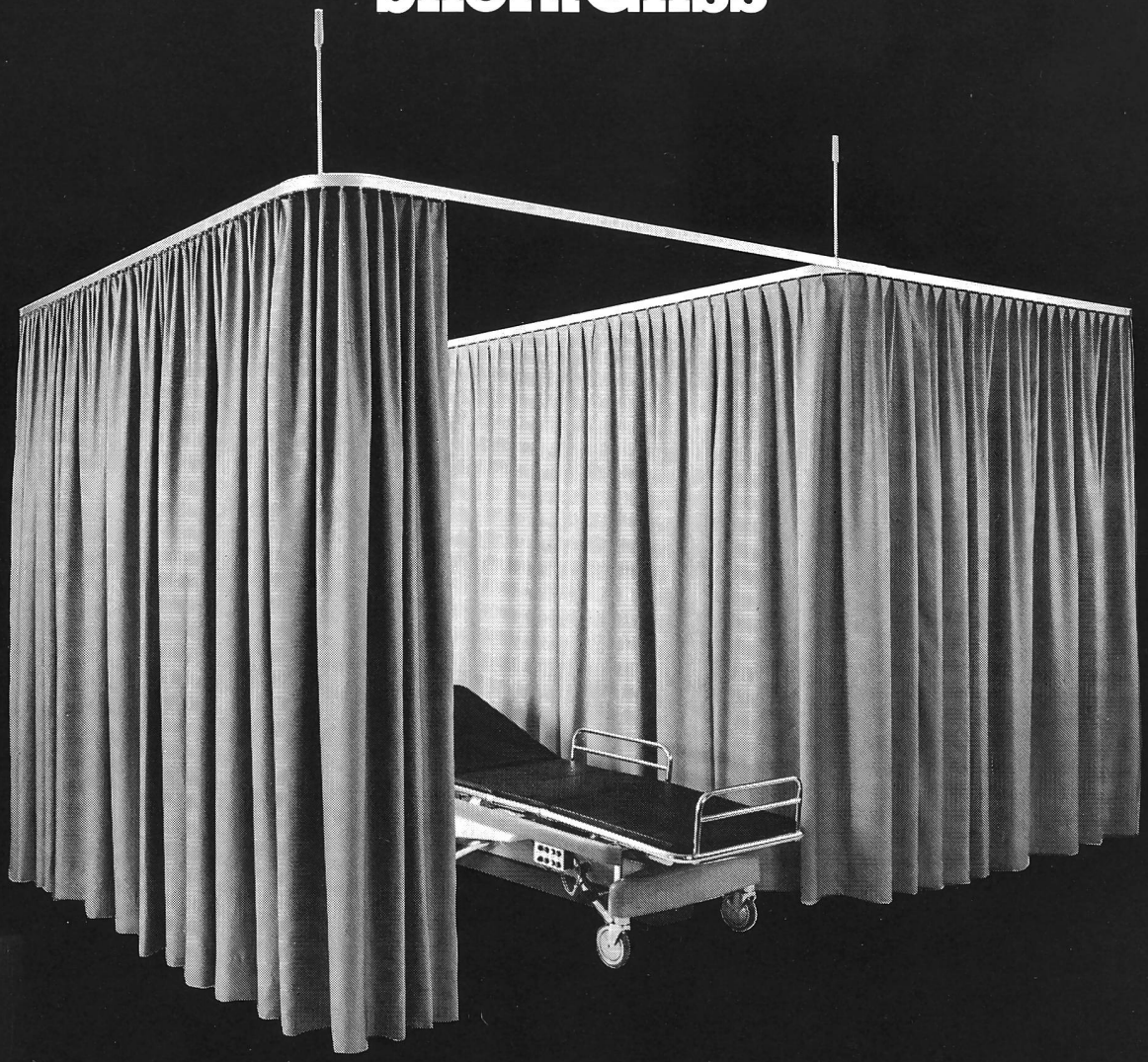

# SilentGliss Raumabtrennung®

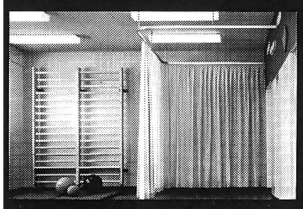

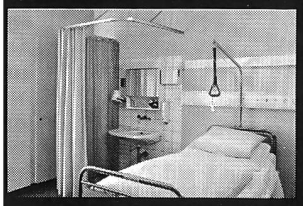

Mit Silent Gliss Raumabtrennungen lassen sich Räume beliebig unterteilen. "Raum-in-Raum-Gestaltung".

Silent Gliss Raumabtrennungen sind formschön und leicht zu reinigen. Jede gewünschte Ausführung lässt sich sowohl in Neubauten wie auch in bestehenden Gebäuden realisieren. Silent Gliss Raumabtrennungen sind freitragend. Die Bewegungsfreiheit bleibt seitlich und nach unten voll erhalten. Apparate und Betten können problemlos von Kabine zu Kabine verschoben werden.

Silent Gliss – ein Schweizer Qualitätsprodukt.

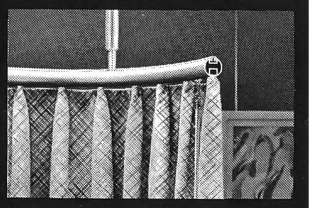

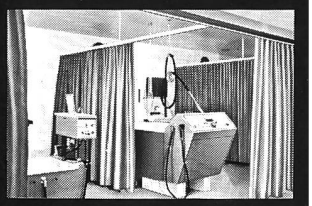

VonDach+Co

SilentGliss®

Von Dach + Co, 3250 Lyss, Tel. 032 84 27 42