Willkommen in Winterthur

Objekttyp: **AssociationNews**

Zeitschrift: **Pionier : Zeitschrift für die Übermittlungstruppen**

Band (Jahr): **24 (1951)**

Heft 4

PDF erstellt am: **12.07.2024**

Nutzungsbedingungen

Die ETH-Bibliothek ist Anbieterin der digitalisierten Zeitschriften. Sie besitzt keine Urheberrechte an den Inhalten der Zeitschriften. Die Rechte liegen in der Regel bei den Herausgebern.
Die auf der Plattform e-periodica veröffentlichten Dokumente stehen für nicht-kommerzielle Zwecke in Lehre und Forschung sowie für die private Nutzung frei zur Verfügung. Einzelne Dateien oder Ausdrucke aus diesem Angebot können zusammen mit diesen Nutzungsbedingungen und den korrekten Herkunftsbezeichnungen weitergegeben werden.
Das Veröffentlichen von Bildern in Print- und Online-Publikationen ist nur mit vorheriger Genehmigung der Rechteinhaber erlaubt. Die systematische Speicherung von Teilen des elektronischen Angebots auf anderen Servern bedarf ebenfalls des schriftlichen Einverständnisses der Rechteinhaber.

Haftungsausschluss

Alle Angaben erfolgen ohne Gewähr für Vollständigkeit oder Richtigkeit. Es wird keine Haftung übernommen für Schäden durch die Verwendung von Informationen aus diesem Online-Angebot oder durch das Fehlen von Informationen. Dies gilt auch für Inhalte Dritter, die über dieses Angebot zugänglich sind.

Ein Dienst der *ETH-Bibliothek*
ETH Zürich, Rämistrasse 101, 8092 Zürich, Schweiz, www.library.ethz.ch

http://www.e-periodica.ch

Pionier

APRIL 1951 NUMMER 4

Erscheint am Anfang des Monats — Redaktionsschluss am 19. des Monats
Redaktion: Albert Häusermann, Postfach 106, Zürich 40-Sihlfeld, Telephon (051) 52 06 53
Postscheckkonto VIII 15666
Jahresabonnement für Mitglieder Fr. 3.75, für Nichtmitglieder Fr. 5.—
Preis der Einzelnummer 50 Rappen. Auslandsabonnement Fr. 7.50 (inkl. Porto)
Adressänderungen sind an die Redaktion zu richten
Administration: Stauffacherquai 36-38, Zürich, Telephon 23 77 44, Postscheck VIII 889
Druck: AG. Fachschriften-Verlag & Buchdruckerei, Zürich

Willkommen in Winterthur

Die Sektion Winterthur hat wiederum die Ehre, die Delegierten unseres Verbandes zur jährlichen Versammlung begrüssen zu dürfen, und wir freuen uns, Sie in unserer Stadt willkommen zu heissen. Wir werden uns bemühen, Ihnen den Aufenthalt so angenehm wie möglich zu gestalten und hoffen gerne, dass uns nach den anstrengenden Verhandlungen der Delegiertenversammlung noch etwas Zeit übrig bleibt, um Ihnen einige Sehenswürdigkeiten zu zeigen, die sicher alle Teilnehmer interessieren werden.

Am bekanntesten ist Winterthur als Industrieort, und ein grosser Teil seiner Bevölkerung ist in irgendeinem technischen Beruf beschäftigt. Die Vertreter dieser Berufe bilden auch den Stock der technischen Truppen unserer Armee, und es sind daher immer viele Winterthurer, die sich zur Einteilung zu den Übermittlungstruppen melden. Schon vor zwanzig Jahren fand sich eine Anzahl zusammen, um sich ausserdienstlich zu betätigen. Dieser Gruppe von Veteranen möchten wir für ihre Initiative danken, und wir haben beschlossen, den 20. Geburtstag unserer Sektion mit einer kleinen Feier zu begehen.

Das Jubiläum findet am Vortag der Delegiertenversammlung statt, und es wäre uns eine grosse Freude, möglichst viele Gäste vom Sonntag schon am Samstagabend in unserem Kreise zu begrüssen. Alle, die das letzte Mal bei unserer Geburtstagsfeier dabei waren, werden es sich ohnehin nicht nehmen lassen, auch dieses Mal wieder mit von der Partie zu sein. Die Einzelheiten über das Programm vom Samstag bitten wir Sie aus dem Ihnen zugestellten Zirkular zu entnehmen.

Mit kameradschaftlichem Willkommensgruss
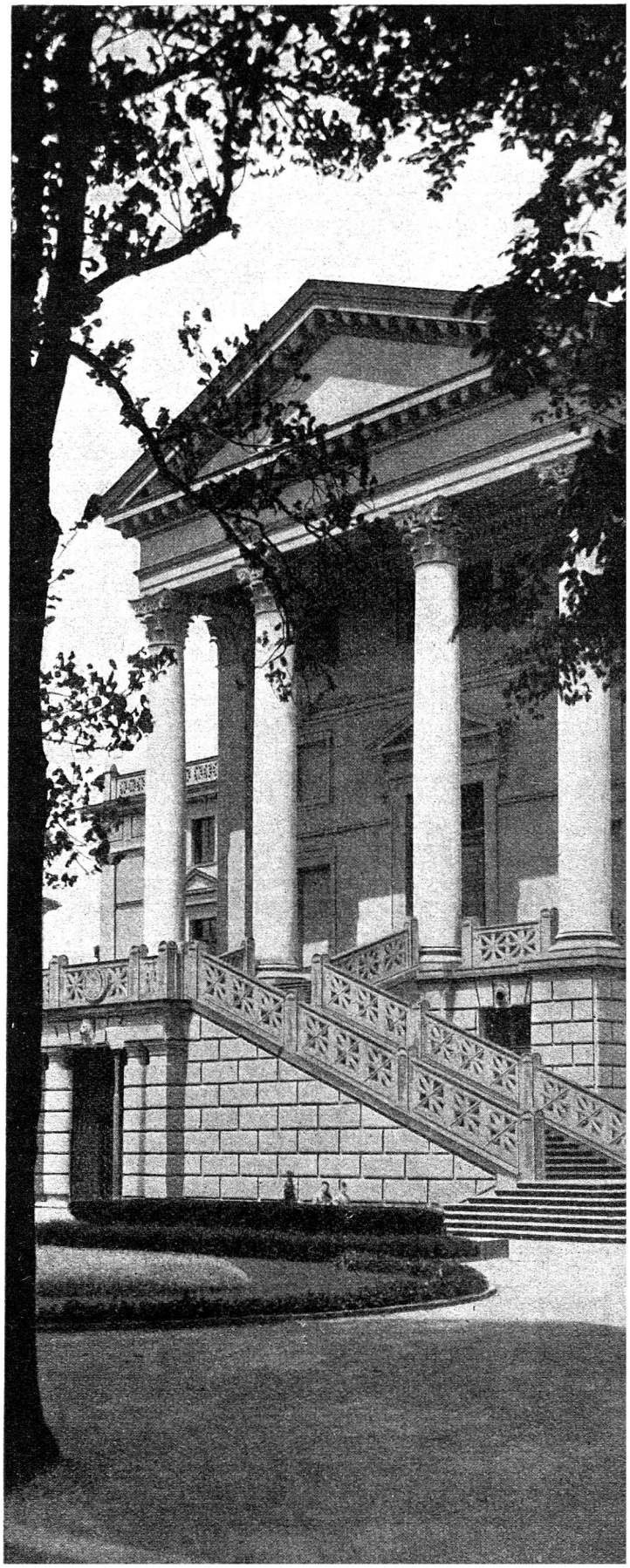
SEKTION WINTERTHUR