Alpine Notsignale

Autor(en): **[s.n.]**

Objekttyp: **Article**

Zeitschrift: **Schatzkästlein : Pestalozzi-Kalender**

Band (Jahr): **- (1925)**

PDF erstellt am: **08.08.2024**

Persistenter Link: https://doi.org/10.5169/seals-988934

Nutzungsbedingungen

Die ETH-Bibliothek ist Anbieterin der digitalisierten Zeitschriften. Sie besitzt keine Urheberrechte an den Inhalten der Zeitschriften. Die Rechte liegen in der Regel bei den Herausgebern.
Die auf der Plattform e-periodica veröffentlichten Dokumente stehen für nicht-kommerzielle Zwecke in Lehre und Forschung sowie für die private Nutzung frei zur Verfügung. Einzelne Dateien oder Ausdrucke aus diesem Angebot können zusammen mit diesen Nutzungsbedingungen und den korrekten Herkunftsbezeichnungen weitergegeben werden.
Das Veröffentlichen von Bildern in Print- und Online-Publikationen ist nur mit vorheriger Genehmigung der Rechteinhaber erlaubt. Die systematische Speicherung von Teilen des elektronischen Angebots auf anderen Servern bedarf ebenfalls des schriftlichen Einverständnisses der Rechteinhaber.

Haftungsausschluss

Alle Angaben erfolgen ohne Gewähr für Vollständigkeit oder Richtigkeit. Es wird keine Haftung übernommen für Schäden durch die Verwendung von Informationen aus diesem Online-Angebot oder durch das Fehlen von Informationen. Dies gilt auch für Inhalte Dritter, die über dieses Angebot zugänglich sind.

Ein Dienst der *ETH-Bibliothek*
ETH Zürich, Rämistrasse 101, 8092 Zürich, Schweiz, www.library.ethz.ch

http://www.e-periodica.ch

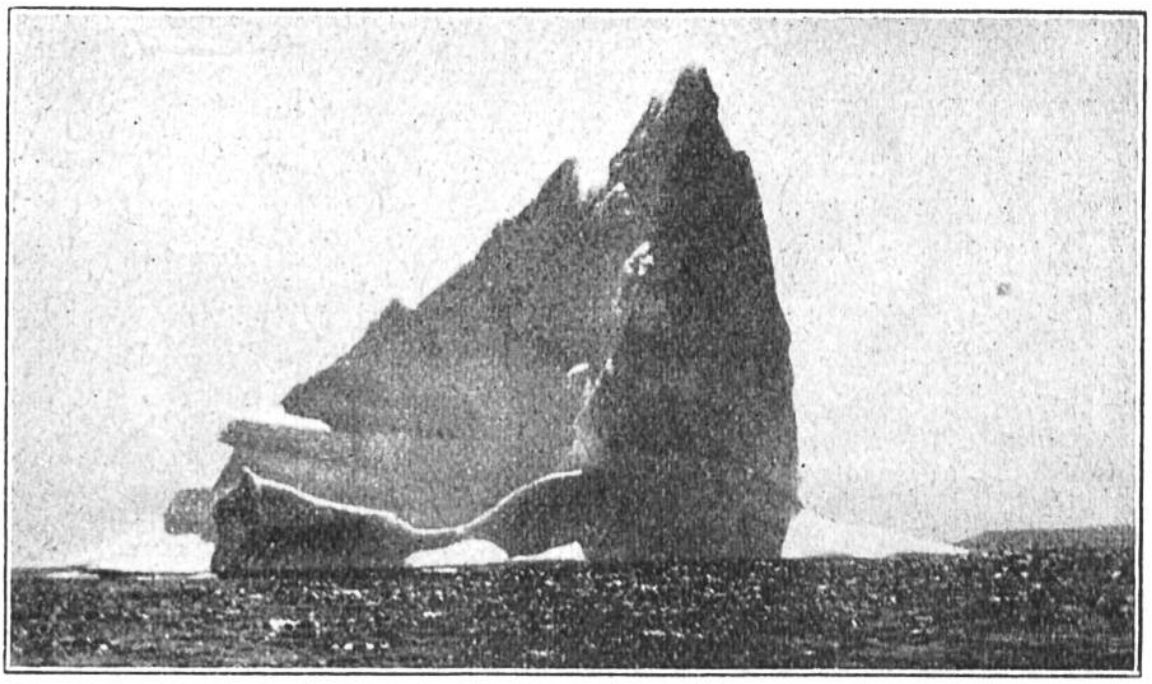

Ein riesiges Segelschiff aus Eis. Der Wind verfängt sich an den steilen Wänden und treibt den Berg in beschleunigter Fahrt dahin.

strophen durch Zusammenstoßen mit Eisbergen nicht mehr vor. Die Ozeanreisenden werden dank dem harten Dienst, den die Eispatrouille leistet, einer großen Gefahr enthoben. Die Eispatrouille ist aber auch ein glänzender Beweis, wie durch internationale Verständigung Unheil von der Menschheit abgewendet werden kann.

Alpine Notsignale.

Optische Signale bei Tag: Sechsmaliges Schwingen in einer Minute irgendeines Gegenstandes, wenn möglich einer Fahne oder eines Kleidungsstückes, das an einem Stock befestigt ist. Beschreibung eines Halbkreises vom Boden auf. Unterbrechung von einer Minute und Wiederholung des Schwingens.

Optische Signale bei Nacht: Sechsmaliges Vorzeigen in der Minute eines Lichtes (Laterne, Feuer usw.) mit Unterbrechung von einer Minute.

Akustische Signale: Sechsmaliges, kurzes, gellendes Anrufen oder Pfeifen usw. in einer Minute mit Unterbrechung von einer Minute.

Die Antwort auf Notsignale erfolgt durch dreimaliges Wiederholen in der Minute von optischen oder akustischen Zeichen, mit Zwischenräumen einer Minute.

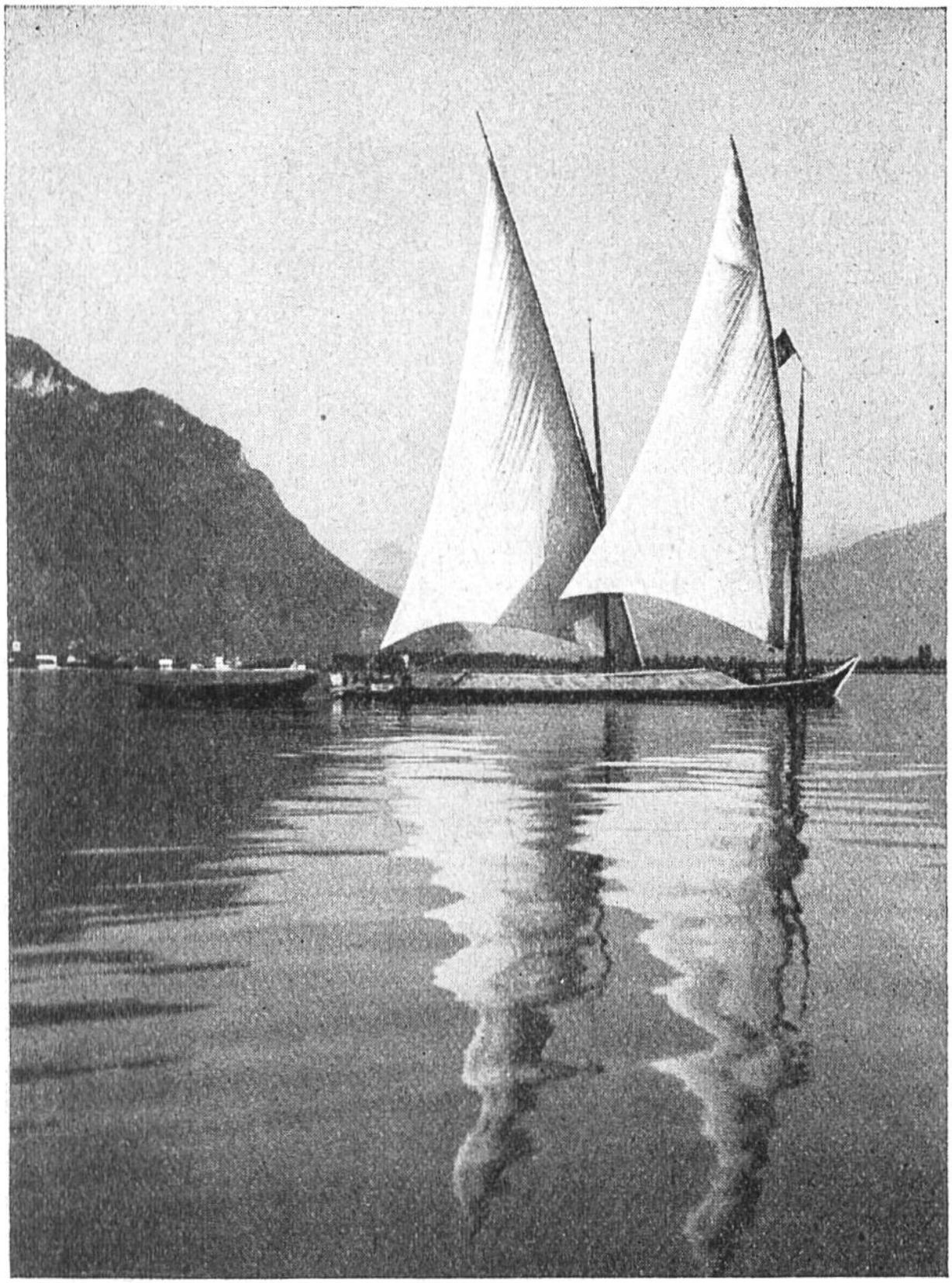

Aus der französischen Schweiz: Segelbarke auf dem Genfersee.

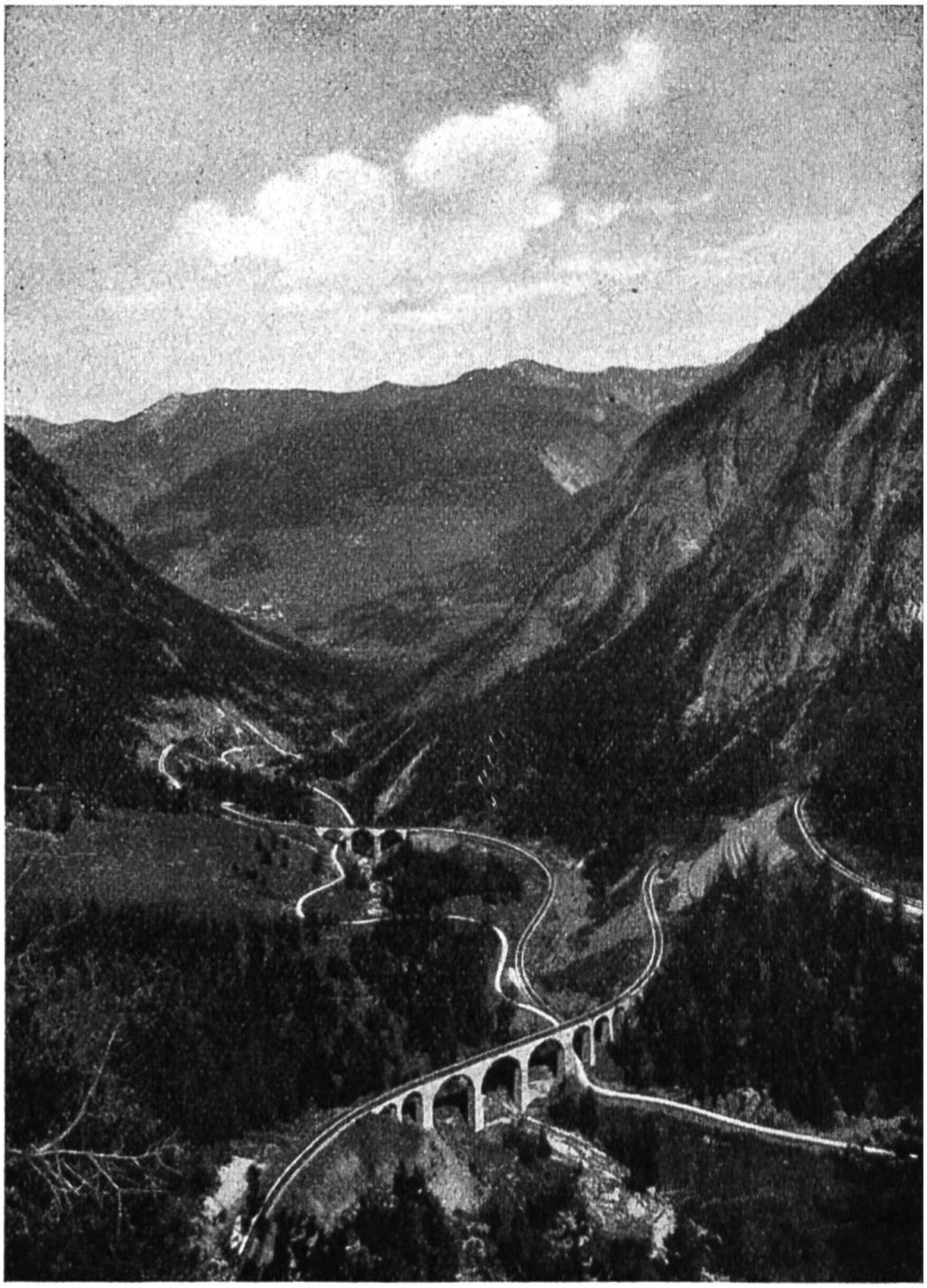

Ob Filisur. Schienenweg der Albulabahn.

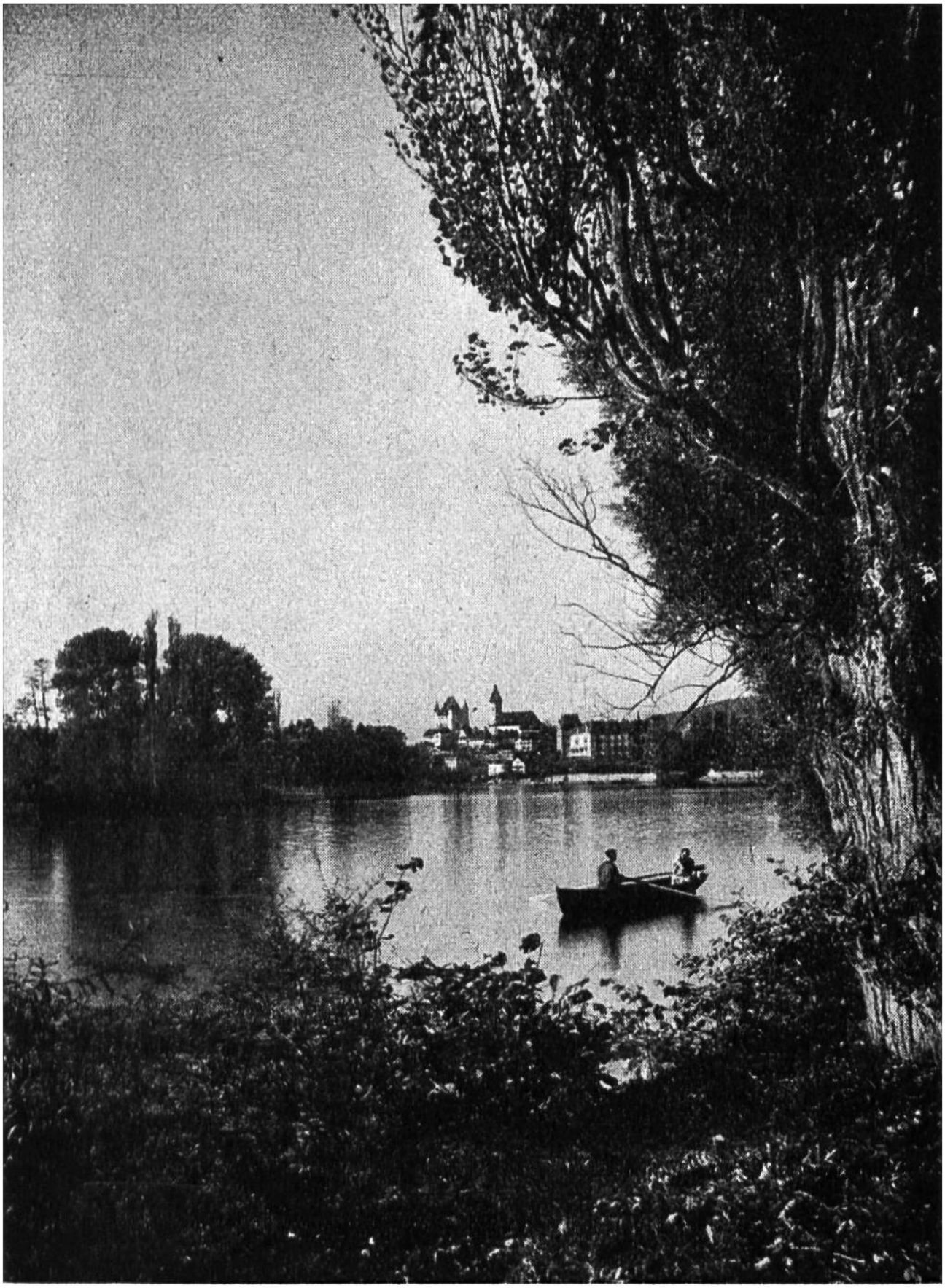

Thun, von der Seepromenade aus gesehen.

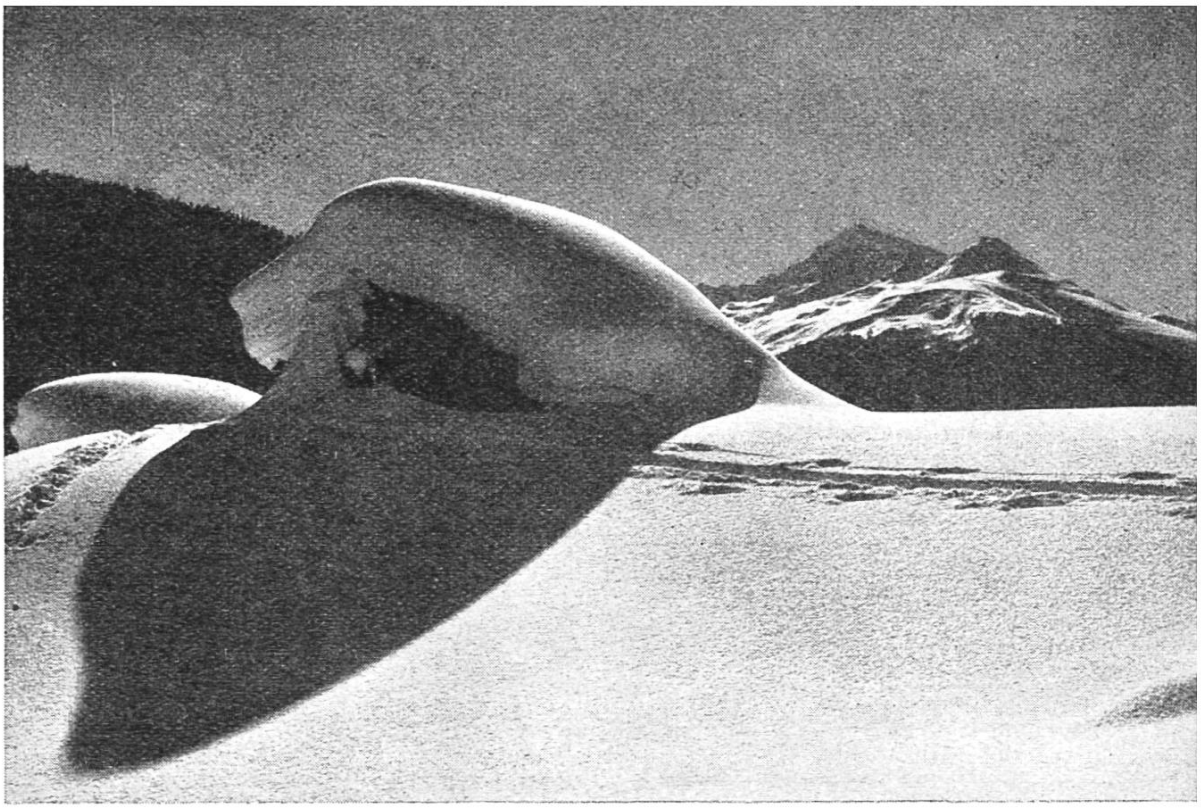

Winters Macht.
Sennhütte bei
Davos.

Im Hochgebirge.

Heimführen des Heues
im Unterengadin.

In den Reben,
bei Sitten.