Zeitschrift: Plan : Zeitschrift für Planen, Energie, Kommunalwesen und Umwelttechnik = revue suisse d'urbanisme

Herausgeber: Schweizerische Vereinigung für Landesplanung

Band: 23 (1966)

Heft: 6

Titelseiten

Nutzungsbedingungen

Die ETH-Bibliothek ist die Anbieterin der digitalisierten Zeitschriften. Sie besitzt keine Urheberrechte an den Zeitschriften und ist nicht verantwortlich für deren Inhalte. Die Rechte liegen in der Regel bei den Herausgebern beziehungsweise den externen Rechteinhabern. Siehe Rechtliche Hinweise.

Conditions d'utilisation

L'ETH Library est le fournisseur des revues numérisées. Elle ne détient aucun droit d'auteur sur les revues et n'est pas responsable de leur contenu. En règle générale, les droits sont détenus par les éditeurs ou les détenteurs de droits externes. Voir Informations légales.

Terms of use

The ETH Library is the provider of the digitised journals. It does not own any copyrights to the journals and is not responsible for their content. The rights usually lie with the publishers or the external rights holders. See Legal notice.

Download PDF: 24.04.2025

ETH-Bibliothek Zürich, E-Periodica, https://www.e-periodica.ch

Plan

Per A 4015
17. JAN. 1967
7 B 8

November/Dezember 1966 23. Jahrgang

6

ETH-BIBLIOTHEK ZÜRICH

Schweizerische Zeitschrift für Landes-, Regional- und Ortsplanung
Revue suisse d'urbanisme

ARMCO ROHRE

für Personen-unterführungen

In beliebigen Grössen. Sehr kurze Bauzeit durch Versetzen der montierten Rohre in die Baugrube. Minimale Verkehrsbehinderung, Ausstattung mit Schaukästen möglich

links: Absenken des seitlich montierten ARMCO Rohres

unten: Die mit Stirnmauern verkleidete Fussgängerunterführung an der Mühlebachstrasse in Zürich 8

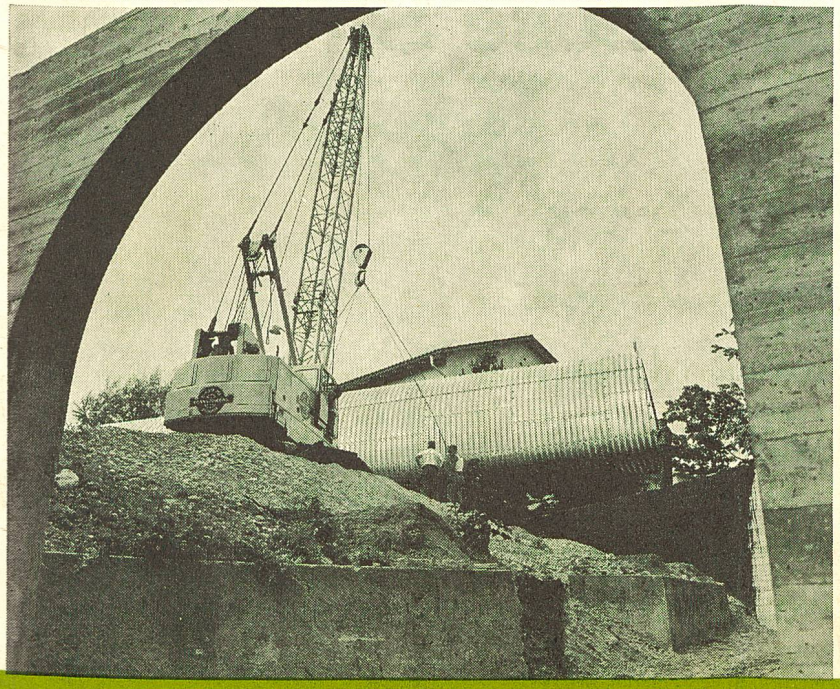

KOENIG

Dr. Ing. Koenig AG 8952 Dietikon
Abt. Tiefbau Tel. 051/88 26 61

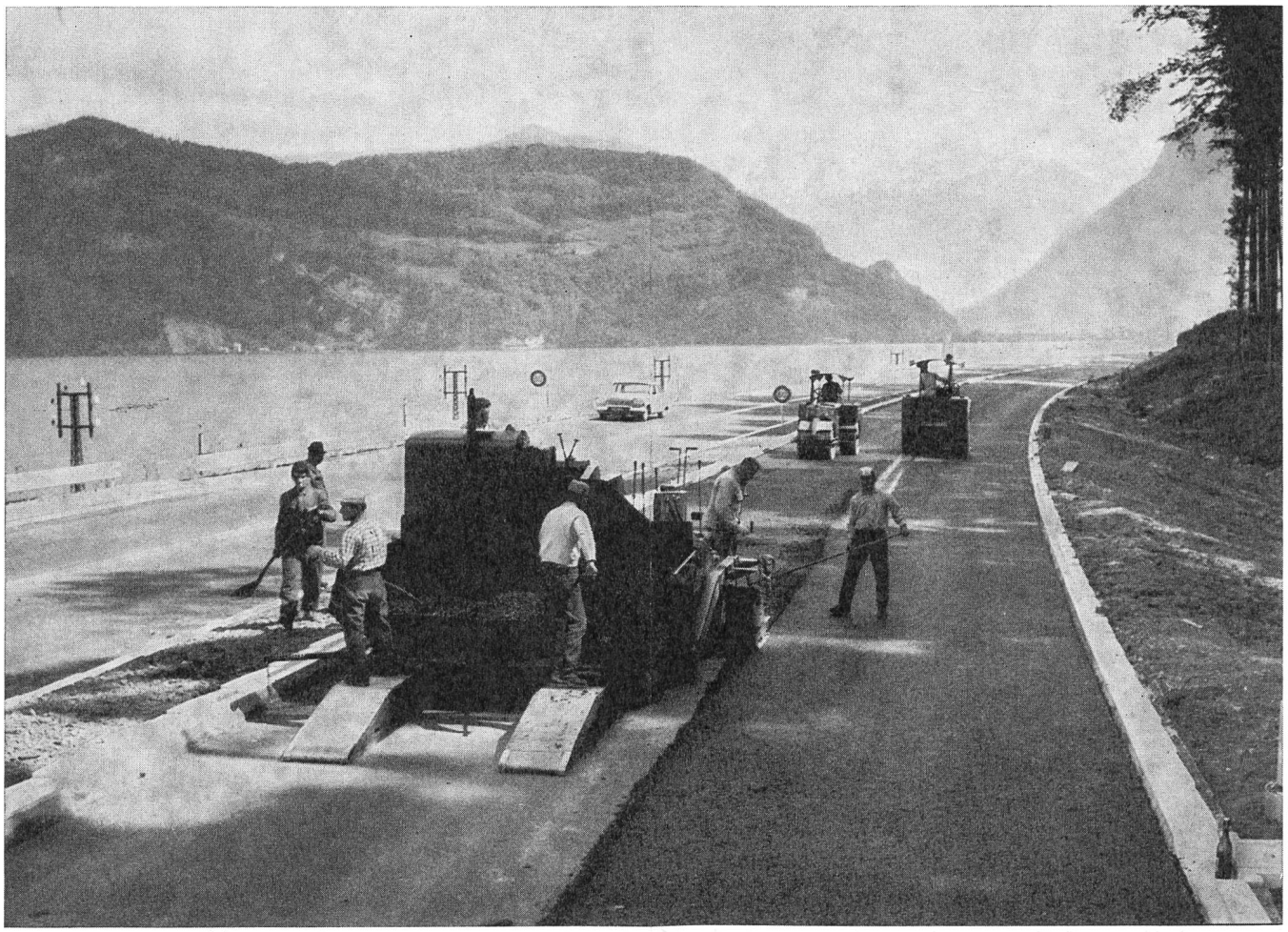

Autobahn N 2: Hergiswil

Photo: Odermatt, Stans

Strassen nach Mass – bituminöse Strassen

für jeden Zweck
für jeden Verkehr
für jedes Klima
für jeden Untergrund

ARBIT

Arbeitsgemeinschaft für bituminösen Strassenbau, Bern

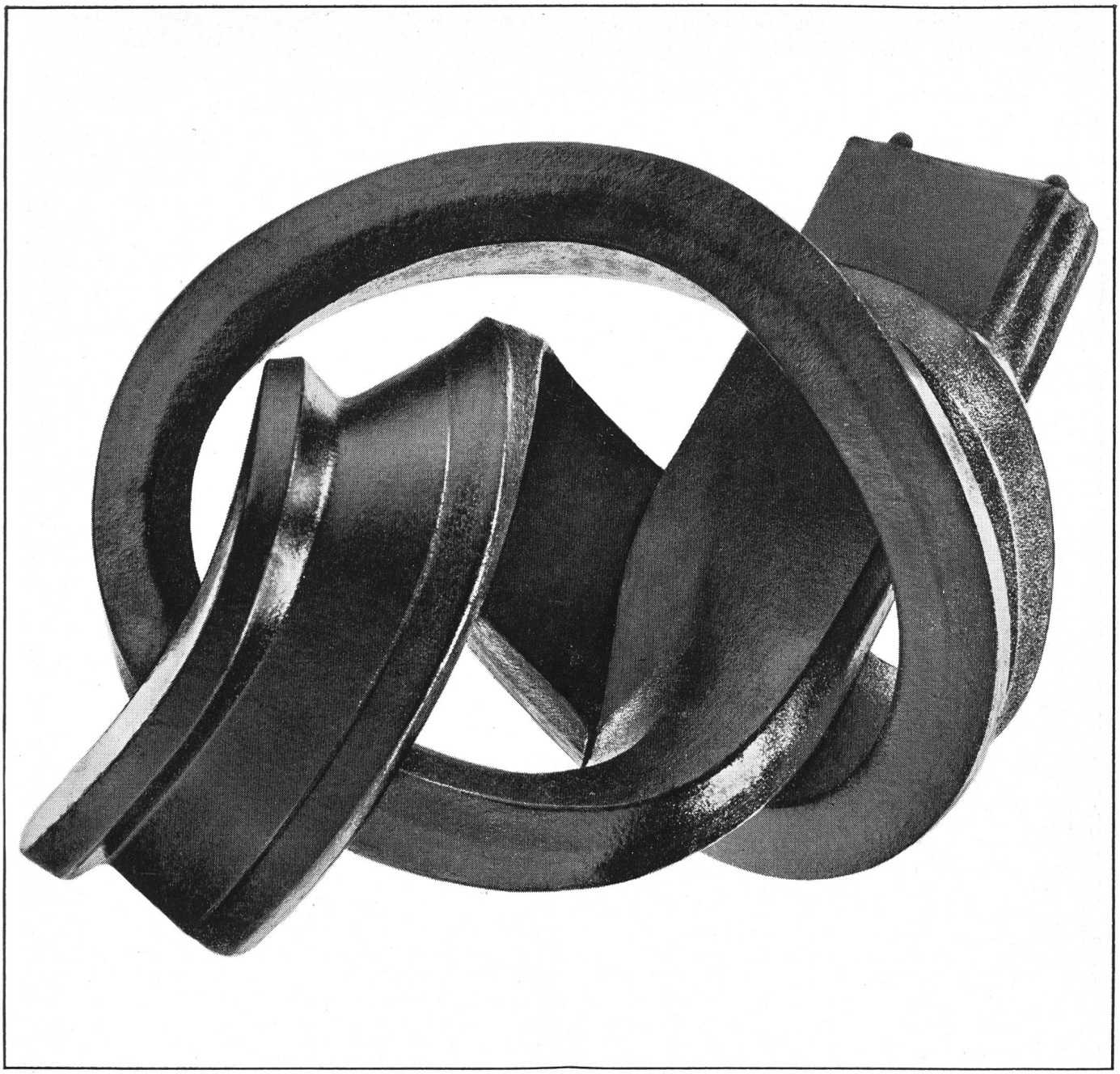

Flexoband ist jetzt noch flexibler

Sogar dauerflexibel, wie es sich für eine perfekte Dichtung gehört. Muffendichtungen müssen elastisch sein für leichte Verarbeitung, und elastisch bleiben um Risse bei allfälligen Bodensenkungen zu vermeiden. FLEXOBAND ist phenolfrei und eignet sich daher vorzüglich für Trinkwasserleitungen. Aber auch für alle aggressiven Abwässer ist FLEXOBAND dauernd resistent, verrottungsfest und dicht. FLEXOBAND wird seinem Namen voll gerecht, denn die neue Qualität ist auch für Verlegearbeiten in der kälteren Jahreszeit weich und leicht biegsam – mit einem Wort: FLEXIBEL. FLEXOBAND ist für alle Rohrtypen auf Mass erhältlich. Für Spitzmuffenrohre sind ausserdem die von SIKA geschaffenen Hammerprofile erhältlich. Das Verlegen mit FLEXOBAND ist einfach. Die Broschüre «Rationelle Verlegetechnik» ist kostenlos erhältlich bei

Sika

Kaspar Winkler+Co. 8048 Zürich Tel. 051/62 40 40

Klein-Kläranlagen

lösen das grosse Problem des Gewässerschutzes für kleine Gemeinden, Siedlungen, Berghotels. Bell bietet eine wirtschaftliche Lösung für die Abwasserreinigung auf biologisch-mechanischer Grundlage.

Bell Maschinenfabrik AG
6010 Kriens/Luzern
Telefon 041-414141