Objekttyp: **TableOfContent**

Zeitschrift: **Plan : Zeitschrift für Planen, Energie, Kommunalwesen und Umwelttechnik = revue suisse d'urbanisme**

Band (Jahr): **31 (1974)**

Heft 1-2

PDF erstellt am: **08.08.2024**

Nutzungsbedingungen

Die ETH-Bibliothek ist Anbieterin der digitalisierten Zeitschriften. Sie besitzt keine Urheberrechte an den Inhalten der Zeitschriften. Die Rechte liegen in der Regel bei den Herausgebern.
Die auf der Plattform e-periodica veröffentlichten Dokumente stehen für nicht-kommerzielle Zwecke in Lehre und Forschung sowie für die private Nutzung frei zur Verfügung. Einzelne Dateien oder Ausdrucke aus diesem Angebot können zusammen mit diesen Nutzungsbedingungen und den korrekten Herkunftsbezeichnungen weitergegeben werden.
Das Veröffentlichen von Bildern in Print- und Online-Publikationen ist nur mit vorheriger Genehmigung der Rechteinhaber erlaubt. Die systematische Speicherung von Teilen des elektronischen Angebots auf anderen Servern bedarf ebenfalls des schriftlichen Einverständnisses der Rechteinhaber.

Haftungsausschluss

Alle Angaben erfolgen ohne Gewähr für Vollständigkeit oder Richtigkeit. Es wird keine Haftung übernommen für Schäden durch die Verwendung von Informationen aus diesem Online-Angebot oder durch das Fehlen von Informationen. Dies gilt auch für Inhalte Dritter, die über dieses Angebot zugänglich sind.

Ein Dienst der *ETH-Bibliothek*
ETH Zürich, Rämistrasse 101, 8092 Zürich, Schweiz, www.library.ethz.ch

http://www.e-periodica.ch

1/2 1974, 31. Jahrgang Erscheint 10mal jährlich

plan

Zeitschrift für Landes-, Regional- und Ortsplanung, Wasserversorgung, Abwasserreinigung, Tankrevisionen Kehrichtbeseitigung, Lufthygiene und Lärmbekämpfung

Offizielles Organ der Schweizerischen Vereinigung für Landesplanung (VLP). Direktor: Dr. Rud. Stüdeli, Schänzlihalde 21, 3013 Bern, Telefon 031 42 64 44
Offizielles Organ des Verbandes Schweizerischer Unternehmungen für Tankreinigungen und Revisionen (VTR), Sekretariat: Postfach 1 4658 Däniken, Telefon 062 65 16 61

Redaktionsadresse:
Redaktion «plan», Postfach 154, 4500 Solothurn 2
Martin A. Walser, Redaktionsassistent
Telefon 065 2 64 61 / 2 24 49, Telex 3 46 46
Redaktion VLP: Prof. Dr. E. Winkler, Institut für Orts-, Regional- und Landesplanung an der ETH, Weinbergstrasse 35, 8006 Zürich. Telefon 01 32 62 11
Redaktion VTR: Hans Leuenberger, c/o H. Leuenberger & Söhne, 4658 Däniken, Telefon 062 65 16 61
Redaktionskommission: Dr. R. Stüdeli, Bern (Vorsitz); Walter Brülisauer, Solothurn; Dr. M. Hottinger, Zürich; H. Leuenberger, Däniken; Ständerat Dr. U. Luder, Solothurn; C. Wasserfallen, Arch. EPF/SIA, Lausanne; Dr. M. Werder, Aarau; Prof. Dr. E. Winkler, Zürich

Verlag, Druck und Abonnemente
Vogt-Schild AG, Buchdruckerei und Verlag, 4500 Solothurn 2, Telefon 065 2 64 61, Telex 3 46 46, Postcheckkonto 45 - 4
Abonnementspreise: Schweiz Fr. 42.—, Ausland Fr. 54.—; Einzelnummer Fr. 5.— plus Porto, Abonnemente können im Ausland bei jedem Postamt bestellt werden. Copyright: Vogt-Schild AG, Solothurn

Inseratenverwaltung
VS-Annoncen, Vogt-Schild AG, Kanzleistrasse 80, 8026 Zürich, Telefon 01 39 68 69, Telex 5 54 26

Karte der schweizerischen Gasversorgung: Mehrere Zufuhrleitungen für Erdgas bringen grosse Versorgungssicherheit

Genossenschaft Usogas, Grütlistrasse 44, 8027 Zürich, Telefon 01 36 56 34

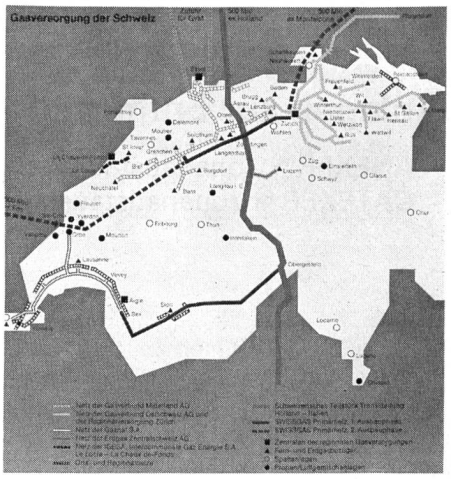

Inhalt

Zur Sache 9
Ortsplanung für eine lebenswerte Schweiz 10
Regionalplanung in Hannover 13
Garantieren die Ausgleichszahlungen an die Landwirtschaft die Landschaftspflege? 14
Swissbau / Hilsa setzt als Zwillingsmesse neue Massstäbe 16
Genügend Kapazitätsreserven für weiteren Ausbau 22
Energierückgewinnung leistet wesentlichen Beitrag 25
Umweltschutz international 27
Umwelttechnik 28
VTR-Mitteilungen 35

FEHLMANN-INFILCO AG

3001 BERN MONBIJOUSTRASSE 16 POSTFACH 2651 TELEFON 031 25 66 18

Seit Jahrzehnten ein vielseitiges **INFILCO**-Lieferprogramm. Nutzen SIE das **INFILCO** know-how

Trink- und Brauchwasser

Anlagen zur Oberflächen- und Grundwasseraufbereitung

- ACCELATOR®-Kontaktschlammbecken
- GREENLEAF®-Schnellfilter
- Standardfilter
  Filterfüllstoffe wie Anthrazit, Aktivkohle, Dolomit und Sand auch kombiniert angewendet

Anlagen zur Enthärtung, Entsalzung

- ANEXER® Jonenaustauscher
- CATEXER® Jonenaustauscher

ETH-BIBLIOTHEK ZÜRICH Sto.

Per. A 4015

Abwasser

Anlagen zur mechanischen Reinigung, chemischen und biologischen Behandlung

- Rechen, Rund- und Längsräumer, Eindicker
- CYCLATOR®-Hochleistungsklärbecken
- ACCELLO-BIOX®-Kleinkläranlagen
- VORTAIR®-Oberflächenbelüfter
- VORTI®-Rührwerke
- AERO-ACCELATOR®
- BIOSORPTION®-Belebtschlammanlagen
- Standard-Kläranlagen

Anlagen zur Schlammbehandlung
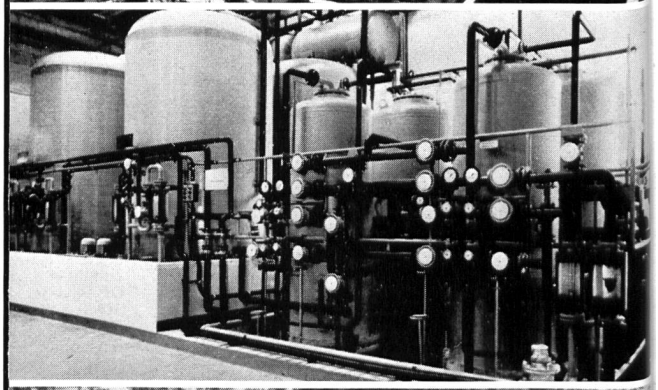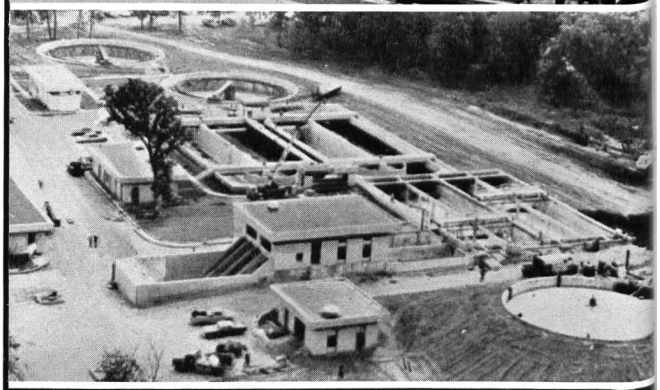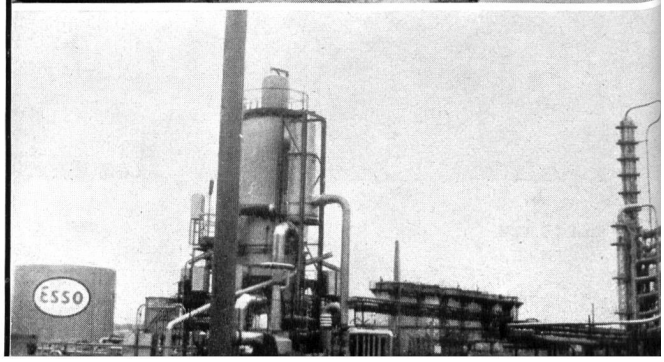
- Kapillarbandpresse
- PYROBED®-Schlammverbrennung