Objekttyp: **Advertising**

Zeitschrift: **Plan : Zeitschrift für Planen, Energie, Kommunalwesen und Umwelttechnik = revue suisse d'urbanisme**

Band (Jahr): **36 (1979)**

Heft 11-12

PDF erstellt am: **02.06.2024**

Nutzungsbedingungen

Die ETH-Bibliothek ist Anbieterin der digitalisierten Zeitschriften. Sie besitzt keine Urheberrechte an den Inhalten der Zeitschriften. Die Rechte liegen in der Regel bei den Herausgebern.
Die auf der Plattform e-periodica veröffentlichten Dokumente stehen für nicht-kommerzielle Zwecke in Lehre und Forschung sowie für die private Nutzung frei zur Verfügung. Einzelne Dateien oder Ausdrucke aus diesem Angebot können zusammen mit diesen Nutzungsbedingungen und den korrekten Herkunftsbezeichnungen weitergegeben werden.
Das Veröffentlichen von Bildern in Print- und Online-Publikationen ist nur mit vorheriger Genehmigung der Rechteinhaber erlaubt. Die systematische Speicherung von Teilen des elektronischen Angebots auf anderen Servern bedarf ebenfalls des schriftlichen Einverständnisses der Rechteinhaber.

Haftungsausschluss

Alle Angaben erfolgen ohne Gewähr für Vollständigkeit oder Richtigkeit. Es wird keine Haftung übernommen für Schäden durch die Verwendung von Informationen aus diesem Online-Angebot oder durch das Fehlen von Informationen. Dies gilt auch für Inhalte Dritter, die über dieses Angebot zugänglich sind.

Ein Dienst der *ETH-Bibliothek*
ETH Zürich, Rämistrasse 101, 8092 Zürich, Schweiz, www.library.ethz.ch

http://www.e-periodica.ch

Für Ihre Füsse

- mehr Gesundheit
- besserer Schutz
- höherer Komfort

mit unseren Sicherheits- und Gummistiefeln.

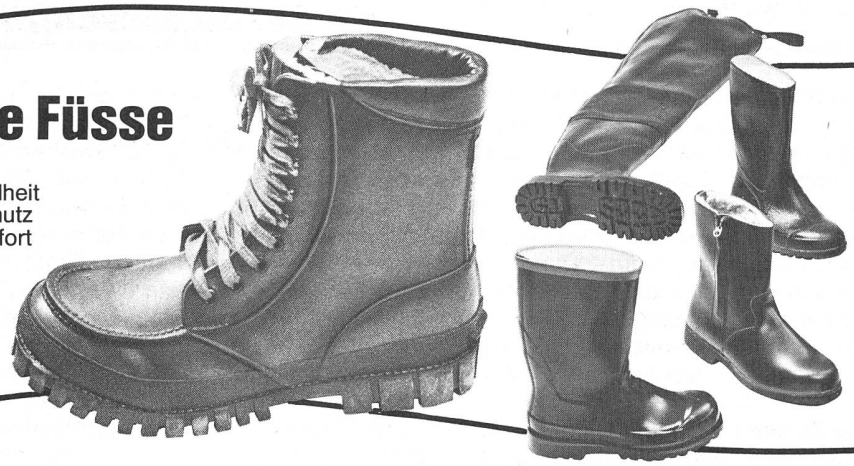

Verlangen Sie unsere Unterlagen!

Gummi Maag
führt mehr als der Name sagt

8600 Dübendorf 1, Tel. 01/821 31 31
3084 Bern-Wabern, Tel. 031/54 41 11
9000 St. Gallen, Tel. 071/25 25 20
1024 Ecublens, Tel. 021/35 74 64

791

ISOPAD HEIZBÄNDER

haben unbegrenzte Anwendungsmöglichkeiten, sind wirtschaftlich, wartungsarm, schnell montiert und regelbar von 0 bis 800 °C; lieferbar für 220 bis 500 V, sowie Kleinspannung, auch für ex-gefährdete Betriebe.

Weiteres Lieferprogramm: Laborheizmäntel, Heizmatten, Schlauchbeheizungen, Regel- und Überwachungsgeräte.

Th. Christ AG 4147 Aesch BL, Hauptstrasse 192
Tel. 061/78 46 46, Telex 62 458

Drucken

Schnelldruck ist oft der einzige Weg. Mit unserer A4-Rollenoffsetmaschine können wir täglich mehr als 100 000 Exemplare drucken. Dann falzen, heften und verpakken wir.
Auf Wunsch übernehmen wir für Sie die Spedition. Wenn's pressiert, ist nur die schnellste Lösung die beste.

Vogt-Schild AG
Druck und Verlag
Dornacherstrasse 35
4501 Solothurn 1
Telefon 065 21 41 31 Telex 349 146

23

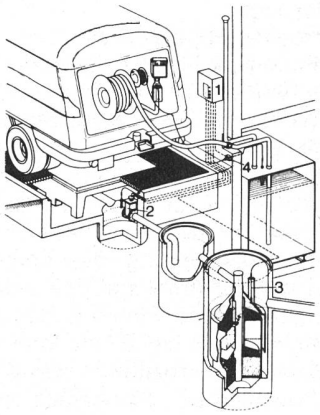

aquasant

- Sauberes Wasser mit Aquasant Mineralölabscheider
- Sicherer Betrieb mit Aquasant Umschlagplätzen
- Grosse Erfahrung in der Sanierung von Ölunfällen

AQUASANT ÖLABSCHEIDER AG
Austrasse 33, 5430 Wettingen, Telefon 056 26 98 26

GRATIS heizen mit Altöl...

Kroll
Altölöfen

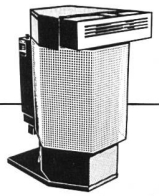

problemlos / sauber
umweltfreundlich

Die KROLL Warmluft- oder Warmwasserheizung verbrennt jedes Altöl ohne Rauch, ohne Russ. Modelle von 6000 bis 70000 kcal/h. EMPA-geprüft. Behördlich zugelassen. Zuverlässiger Service.

Ausführliche Dokumentation bei der KROLL-Generalvertretung:

Walder Waldeck AG.
6318 Walchwil ZG · Tel. 042 / 77 12 04

... und erst noch Energie sparen

Für Drucksachen zu

Vogt-Schild AG
Druck und Verlag
Dornacherstrasse 35
4501 Solothurn 1
Telefon 065 21 41 31
Telex 349 146

7

fern

Für nahe Verbindung mit fernen Gespächspartnern – Motorola-Sprechfunkgeräte in fortschrittlichster Technologie.

Mit Motorola-Sprechfunk sind Kommunikation und Verbindung auch für Sie keine Probleme mehr.

nah

VS-a

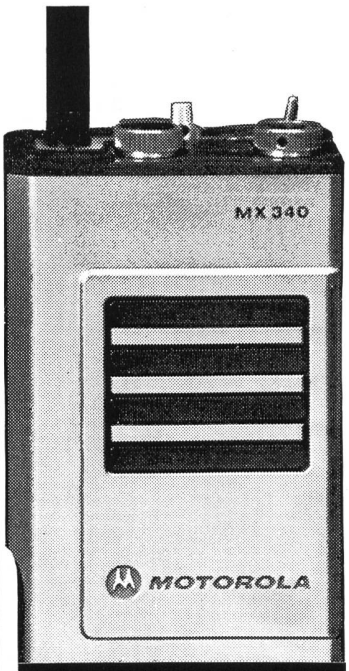

Moosstrasse 82
8038 Zürich
Telefon 01 45 99 77/78

Mühlestrasse 27
3053 Münchenbuchsee
Telefon 031 86 22 23

Diamantine Y.
1111 Tolochenaz
Telefon 021 71 77 55

Junger, initiativer

Raumplaner ETH/NDS dipl. Architekt ETH/SIA

mit 4jähriger Erfahrung in Architektur, der regionalen und kommunalen Richt- und Nutzungsplanung, sucht auf Ende/Anfang 1979/80 neue, anspruchsvolle Aufgabe in der Raumplanung.
Sprachen: Deutsch, Französisch, Englisch.

Kontaktnahme bitte unter Chiffre 205 an Vogt-Schild AG, VS-Annoncen, Postfach, 8026 Zürich.

Russzahl-Messgerät

Typ SSD-101
für

Feuerungskontrolle

Zur schnellen und verlässlichen Bestimmung der **richtigen Russzahl von Filtern** bei Feuerungseinstellungen.

FAS **Forschungsanstalt für Strahlenmesstechnik**

FL-9490 Vaduz, Fürstentum Liechtenstein, Telefon 075 2 31 83

TRIOPAN
Faltsignale

TRIOPAN RORSCHACH SUISSE

TRIOPAN
Warnsignale
für überhängende Lasten

für Ihre persönliche Sicherheit

TRIOPAN AG
Löwengartenstrasse 7, 9400 Rorschach, Telefon 071 41 11 77

Wir gewichten anders

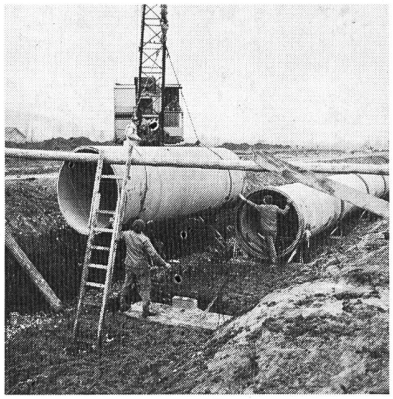

Wir legen Gewicht auf geringes Gewicht

Wir legen grosses Gewicht auf unsere Rohre

Wir legen Gewicht auf wirtschaftliche Bettung

Wir legen Gewicht auf Fachberatung und umfassende Dokumentation

Wir legen Gewicht auf einwandfreien Service

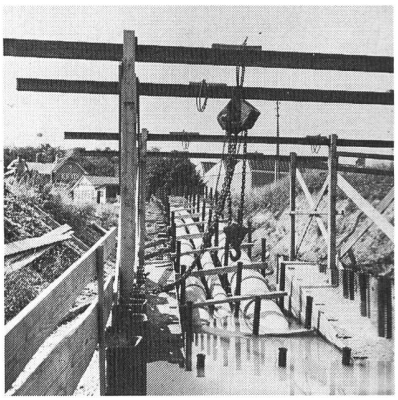

Wir legen Gewicht auf absolute Dichtigkeit

Wir legen Gewicht auf einfache Bearbeitung

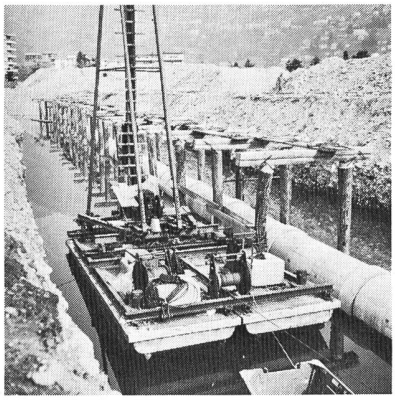

Wir legen Gewicht auf die Lösung aller Probleme

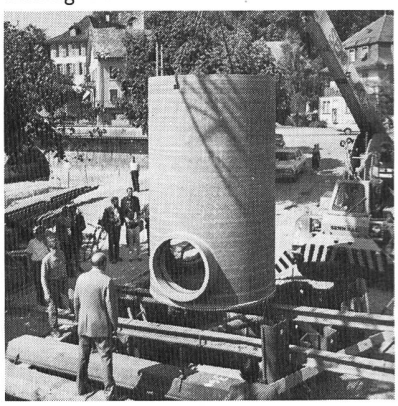

Wir legen Gewicht auf ein vollkommenes System

Kanalisationssystem

Eternit®

Gewicht am rechten Ort

ETERNIT AG · 8867 NIEDERURNEN · 058 23 11 11