Objekttyp: **FrontMatter**

Zeitschrift: **Prisma : illustrierte Monatsschrift für Natur, Forschung und Technik**

Band (Jahr): **5 (1950)**

Heft 8

PDF erstellt am: **01.06.2024**

Nutzungsbedingungen

Die ETH-Bibliothek ist Anbieterin der digitalisierten Zeitschriften. Sie besitzt keine Urheberrechte an den Inhalten der Zeitschriften. Die Rechte liegen in der Regel bei den Herausgebern.
Die auf der Plattform e-periodica veröffentlichten Dokumente stehen für nicht-kommerzielle Zwecke in Lehre und Forschung sowie für die private Nutzung frei zur Verfügung. Einzelne Dateien oder Ausdrucke aus diesem Angebot können zusammen mit diesen Nutzungsbedingungen und den korrekten Herkunftsbezeichnungen weitergegeben werden.
Das Veröffentlichen von Bildern in Print- und Online-Publikationen ist nur mit vorheriger Genehmigung der Rechteinhaber erlaubt. Die systematische Speicherung von Teilen des elektronischen Angebots auf anderen Servern bedarf ebenfalls des schriftlichen Einverständnisses der Rechteinhaber.

Haftungsausschluss

Alle Angaben erfolgen ohne Gewähr für Vollständigkeit oder Richtigkeit. Es wird keine Haftung übernommen für Schäden durch die Verwendung von Informationen aus diesem Online-Angebot oder durch das Fehlen von Informationen. Dies gilt auch für Inhalte Dritter, die über dieses Angebot zugänglich sind.

Ein Dienst der *ETH-Bibliothek*
ETH Zürich, Rämistrasse 101, 8092 Zürich, Schweiz, www.library.ethz.ch

http://www.e-periodica.ch

PRISMA 5. Jahrgang 1950/51 Nr. 8 S. 337–386 Dezember 1950 Fr. 1.90

Prisma

Illustrierte Monatsschrift
für Natur, Forschung und Technik

Mit der

Kamera

zu jagen

bringt oftmals reicheres Erleben, als mit der Flinte!

Die heimlichen Zeichen und Spuren

zu erkennen und zu deuten, darauf kommt es an. Das soeben erschienene neue Buch

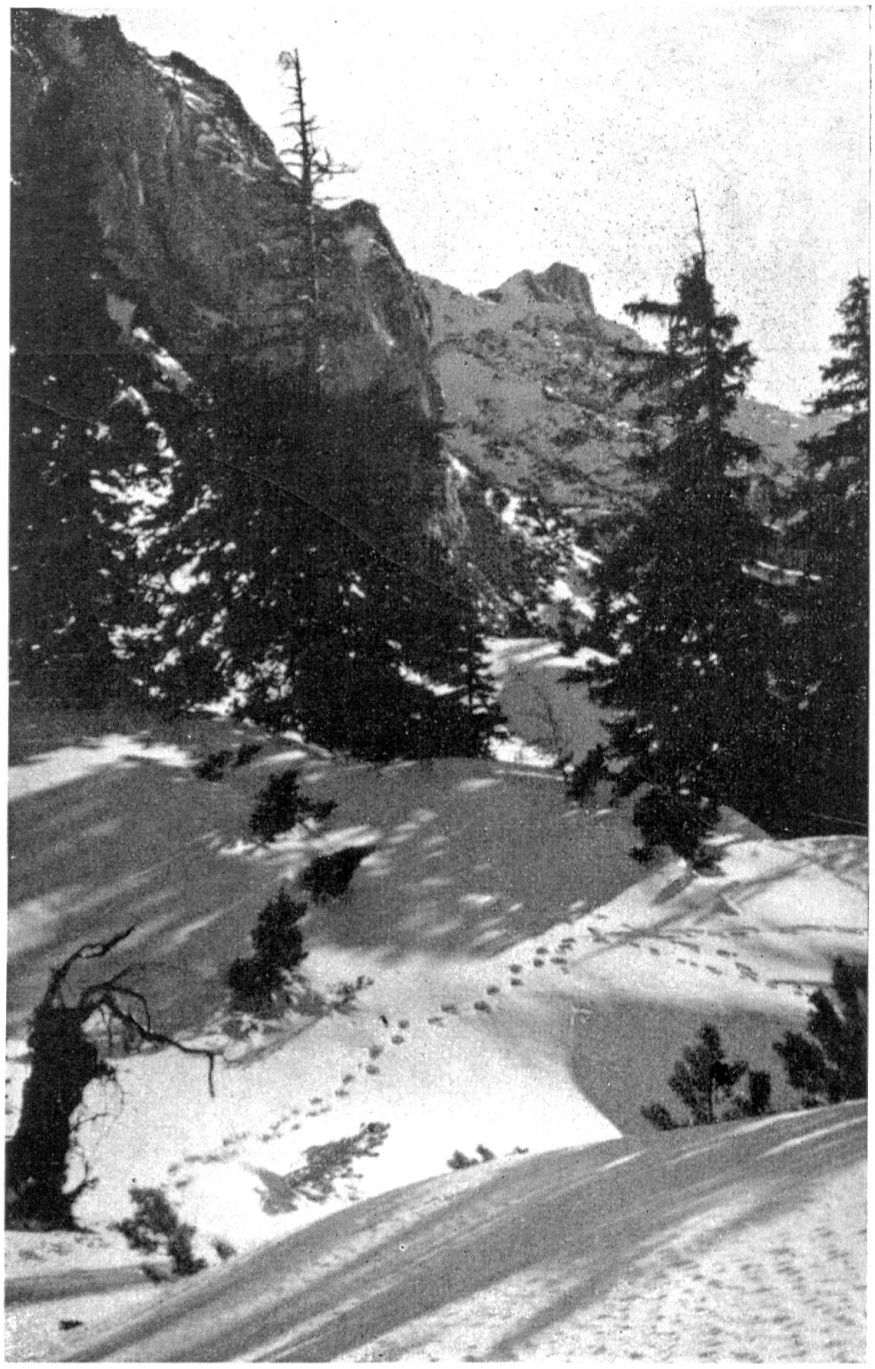

HEINZ SCHEIBENPFLUG

FÄHRTEN UND SPUREN

Eine praktische Naturkunde für Jäger und Naturfreunde

84 Seiten mit zahlreichen Zeichnungen, 75 Originalphotos auf 44 Kunstdrucktafeln und 8 Tabellen, handlicher Ganzleinenband Fr. 4.50,

ist in jeder Buchhandlung erhältlich!

Alleinauslieferung für die Schweiz:

FRETZ & WASMUTH VERLAG A.G., ZÜRICH

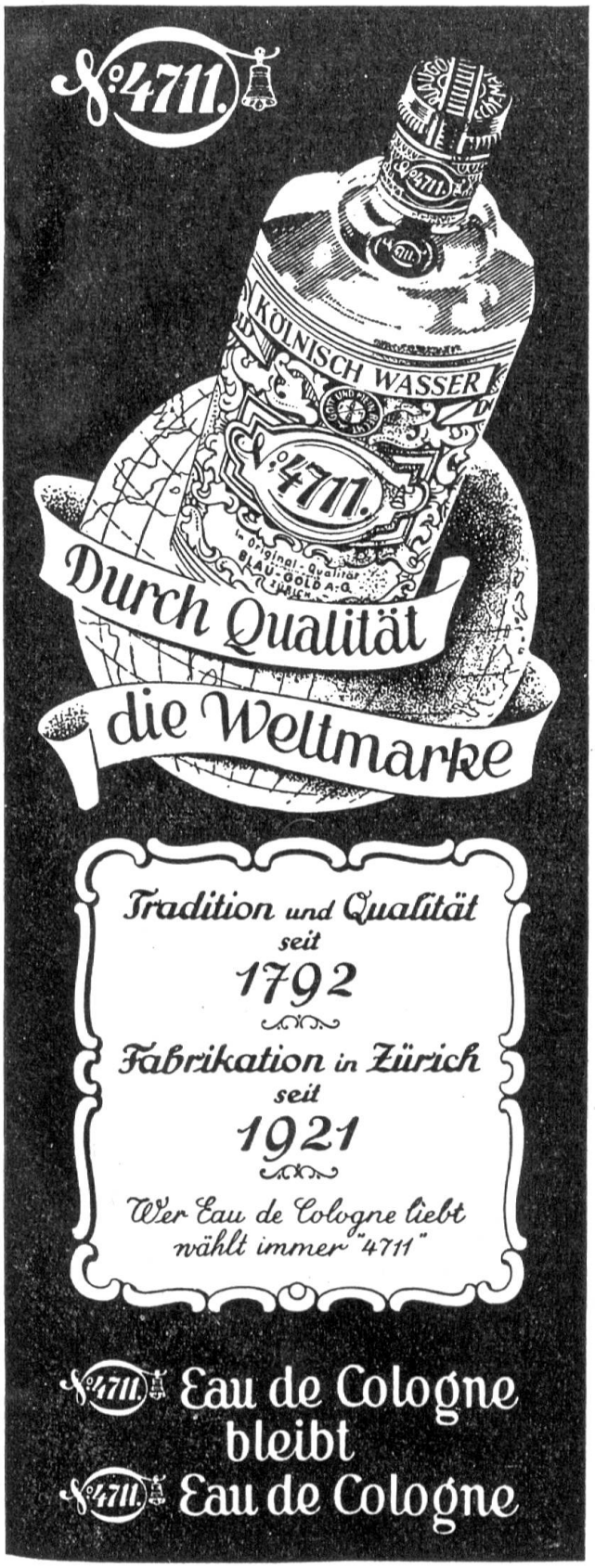

Prisma

Illustrierte Monatszeitschrift für Natur, Forschung und Technik

Zürich, Dezember 1950, 5. Jahrgang, Nummer 8

Verlag und Vertrieb: Für die Schweiz Fretz & Wasmuth Verlag A.G., Zürich

Redaktion, Abonnements- und Inseratverwaltung: Fretz & Wasmuth Verlag A.G., Zürich, Akazienstraße 2, Telephon 24 17 85, Postscheckkonto VIII 6031

Bezugspreise: Einzelheft Fr. 1.90, Jahresabonnement 12 Hefte Fr. 19.—, Halbjahresabonnement 6 Hefte Fr. 10.—, Ausland plus Porto

Inseratpreise: 1/1 Seite 350 Fr., ½ Seite 180 Fr., 1/4 Seite 95 Fr., 1/8 Seite 50 Fr., 4. Umschlagseite 400 Fr., 2. Umschlagseite 380 Fr.

Inhalt des Heftes 8

50 Jahre Photographie und Kinematographie
Von Prof. Dr. Ernst Rüst

Moderne Tierphotographie
Von Dr. Hans Kappeler

Ein Hochspannungsröhrengerät für Blitzlichtaufnahmen

Farbige Photographien auf Papier
Von Dr. Martin Rikli

Die Kamera filmt durchs Mikroskop
Von Dr. Hans Zickendraht

Geländeforschung mit dem Flugzeug
Von Johannes E. Herdmenger

Modernes Schlaraffenland

Photographierte Seele
Von Ing. Karl M. Grimme

Astronomie ohne Instrumente
Von Gerhard Schindler

Skigeographie
Von Dr. Karl Hofer

Mein Tiergarten geht schlafen
Von Cornel Schmitt

Kurzberichte

Spektrum

Unser Titelbild

zeigt die Eisbärin „Gretel" aus dem Zoologischen Garten Zürich mit zwei kleinen Jungbären (zu dem Aufsatz „Moderne Tierphotographie" in diesem Heft)

Jeder Nachdruck, auch unter Quellenangabe, ist nur mit ausdrücklicher Bewilligung der Redaktion gestattet