

Anhang

Objektyp: **Group**

Zeitschrift: **Region Wil : das Wiler Jahrbuch**

Band (Jahr): - **(2005)**

PDF erstellt am: **16.07.2024**

Nutzungsbedingungen

Die ETH-Bibliothek ist Anbieterin der digitalisierten Zeitschriften. Sie besitzt keine Urheberrechte an den Inhalten der Zeitschriften. Die Rechte liegen in der Regel bei den Herausgebern.

Die auf der Plattform e-periodica veröffentlichten Dokumente stehen für nicht-kommerzielle Zwecke in Lehre und Forschung sowie für die private Nutzung frei zur Verfügung. Einzelne Dateien oder Ausdrucke aus diesem Angebot können zusammen mit diesen Nutzungsbedingungen und den korrekten Herkunftsbezeichnungen weitergegeben werden.

Das Veröffentlichen von Bildern in Print- und Online-Publikationen ist nur mit vorheriger Genehmigung der Rechteinhaber erlaubt. Die systematische Speicherung von Teilen des elektronischen Angebots auf anderen Servern bedarf ebenfalls des schriftlichen Einverständnisses der Rechteinhaber.

Haftungsausschluss

Alle Angaben erfolgen ohne Gewähr für Vollständigkeit oder Richtigkeit. Es wird keine Haftung übernommen für Schäden durch die Verwendung von Informationen aus diesem Online-Angebot oder durch das Fehlen von Informationen. Dies gilt auch für Inhalte Dritter, die über dieses Angebot zugänglich sind.

Anhang



Datum	Abstimmungen	Zahl der Stimmberechtigten Bund	Davon Auslandschweizer	Eingegangene Stimmausweise	Eingelangte Stimmzettel	Stimmbeteiligung in Prozent	Leere Stimmzettel	Ungültige Stimmzettel	Gültige Stimmzettel	Ja-Stimmen	Nein-Stimmen	Bemerkungen
31.10.2004	Wahl des Stadtrates, Amtsdauer 2005 – 2008, 2. Wahlgang	10458		4080	4030	38,54	160	22	3848			Gewählt: Sartory Bedia Nicht gewählt: Wick Guido
31.10.2004	Wahl des Schulrates, Amtsdauer 2005 – 2008, 2. Wahlgang	10458		4080	3605	34,47	170	17	3418			Gewählt: Allenspach Gisela Nicht gewählt: Fejzulahi Ferrai Sabina
28.11.2004	Bundesbeschluss zur Neugestaltung des Finanzausgleichs und der Aufgabenteilung zwischen Bund und Kanton (NFA)	10571	103	3784	3700	35,0	49	0	3651	2446	1205	
28.11.2004	Bundesbeschluss über eine neue Finanzordnung	10571	103	3784	3690	34,9	57	0	3633	2644	989	
28.11.2004	Bundesgesetz über die Forschung an embryonalen Stammzellen (Stammzellenforschungsgesetz, StFG)	10571	103	3784	3756	35,5	51	0	3705	2274	1431	
28.11.2004	Bürgerrechtsgesetz	10468		3784	3559	34,0	77	0	3482	1838	1644	
28.11.2004	Gesetz über den Fonds Zukunft St.Gallen	10468		3784	3552	33,9	63	0	3489	1738	1751	
05.06.2005	Bundesbeschluss über die Genehmigung und Umsetzung der bilateralen Abkommen zwischen der Schweiz und der EU über die Assoziation an Schengen und Dublin.	10621	109	6081	6017	56,7	41	0	5976	3303	2673	
05.06.2005	Bundesgesetz über die eingetragene Partnerschaft gleichgeschlechtlicher Paare	10621	109	6081	6019	56,7	63	1	5955	3435	2520	
05.06.2005	Kantonsratsbeschluss über Sanierung und Erweiterung der Universität St.Gallen	10512		6081	5635	53,6	52	0	5583	3992	1591	
25.09.2005	Bundesbeschluss über die Ausdehnung des Personenfreizügigkeitsabkommens auf die neuen EU-Staaten und über die Revision der flankierenden Massnahmen	10575	112	5944	5940	56,2	14	1	5925	3500	2425	

Oktober 2004

Veräussererin:
Bergholz AG Immobilien
Wil, Wil
Erwerberin:
Sun Home AG, Hergiswil
Grundstück:
Nr. 2087, Hubstr. 55, 55a,
Wil mit 2 Mehrfamilien-
häusern und Tiefgarage
6667 m² Gebäude, Strasse,
Weg, übrige befestigte
Fläche, Gartenanlage

Veräussererin:
Hirschi Hanny, Wil
Erwerber:
A: Neff Josef, Bronschhofen
B: Neff Françoise, Bronsch-
hofen
— zu je 1/2 Anteil ME
Grundstück:
Nr. 1985, Alpsteinweg 10,
Wil mit Wohnhaus
1840 m² Gartenanlage,
Gebäude, Strasse, Weg

Veräussererin:
Meli Rosmarie, Wil
Erwerber:
Senn Johann, Wil
Grundstück:
1/2 Anteil Miteigentum an
Nr. 1556, Scheibenbergstr.
16, Wil mit Wohnhaus
und Garage
829 m² Gartenanlage,
Gebäude, Wasserbecken,
Bassin

Veräussererin:
Erbengemeinschaft Büchi
August, Wil
Erwerber:
Büchi Lidia, Wil
Grundstück:
1/2 Anteil Miteigentum an
Nr. 197, Dufourstr. 7, Wil
mit Wohn- und
Geschäftshaus
192 m² Gebäude, übrige
befestigte Fläche
1/2 Anteil Miteigentum an
Nr. S40142, StWE Flurhof-
str. 11a, Wil
mit 2/3 Stockwerkeigen-
tum (4 1/2-Zimmerwoh-
nung)

Veräussererin:
Erbengemeinschaft
Scherrer Paul, Rickenbach
Erwerberin:
Scherrer Maria, Ricken-
bach
Grundstück:
Nr. S40180, StWE St. Gal-
lerstr. 52b, Wil mit 2/3
Stockwerkeigentum
(2 1/2-Zimmerwohnung)

Veräusserer:
Flammer Guido, Wil
Erwerber:
Ramensperger Josef, Bol-
lingen
Grundstück:
Nr. 3310, Neugruben, Wil
2216 m² Acker, Wiese

Veräusserer:
Flammer Guido, Wil
Erwerberin:
Solsano 8000 Immobilien
AG, Bern
Grundstück:

Nr. 3303, Neugruben, Wil
8063 m² Acker, Wiese,
Gartenanlage

Veräusserer:
Flammer Guido, Wil
Erwerber:
A: Solsano 8000 Immobili-
en AG, Bern
— zu 66/76 Anteil ME
B: Ramensperger Josef,
Bollingen
— zu 10/76 Anteil ME
Grundstück:
Nr. 3312, Neugruben, Wil
127 m² Acker, Wiese

Veräussererin:
Bergholz AG Immobilien
Wil, Wil
Erwerber:
A: Huber Josef, Wil
B: Würth Irmgard, Wil
— zu je 1/2 Anteil ME
Grundstück:
Nr. S41879, StWE Hubstr.
57, Wil mit 10/1000 Stock-
werkeigentum
(2 1/2-Zimmerwohnung)

Veräusserer:
Bühler Hans, Rickenbach
Erwerberin:
Finara AG, Kirchberg
Grundstücke:
Nr. 66, Altgrubenstr. 1, Wil
mit Mehrfamilienhaus
1279 m² Gebäude, übrige
befestigte Fläche, Garten-
anlage
Nr. 114, Grubenstr. 32, Wil
mit Mehrfamilienhaus
1373 m² Gebäude, übrige
befestigte Fläche, Garten-
anlage
Nr. 987, Grubenweg 4, Wil
mit Mehrfamilienhaus und
Tiefgarage
1461 m² Gebäude, übrige
befestigte Fläche, Garten-
anlage

Veräussererin:
Erbengemeinschaft Holen-
stein Theresia, Wil
Erwerber:
A: Mrabti Ghoulem, Wil
B: Mrabti Susanne, Wil
— zu je 1/2 Anteil ME
Grundstück:
Nr. 282, Pestalozzistr. 25,
Wil mit Wohnhaus
464 m² Gartenanlage,
Gebäude

Veräusserer:
A: Rüst Ida sel., Rapperswil
— 1/2 Anteil ME
B: Rüst Valentin, Jona
— 1/2 Anteil ME
C: Bischof Elisabeth, Uster
— 1/2 Anteil ME
D: Rüst Albert, Wil
— 1/2 Anteil ME
E: Ruoss Ida, Schübelbach
— 1/2 Anteil ME
F: Rüst Niklaus, Engelberg
— 1/2 Anteil ME
G: Rüst Anton, Neuhaus
— 1/2 Anteil ME
H: Rüst Lukas, Engelberg
— 1/2 Anteil ME
Erwerber:
Allenspach Albert, Flawil
Grundstück: Nr. 2980, Von
Thurnstr., Wil, 797 m²
Acker, Wiese, Gebäude

Veräusserer:
A: Rüst Ida sel., Rapperswil
— 1/2 Anteil ME
B: Rüst Valentin, Jona
— 1/2 Anteil ME
C: Bischof Elisabeth, Uster
— 1/2 Anteil ME
D: Rüst Albert, Wil
— 1/2 Anteil ME
E: Ruoss Ida, Schübelbach
— 1/2 Anteil ME
F: Rüst Niklaus, Engelberg
— 1/2 Anteil ME
G: Rüst Anton, Neuhaus
— 1/2 Anteil ME
H: Rüst Lukas, Engelberg
— 1/2 Anteil ME
Erwerber:
Allenspach Albert, Flawil
Grundstück:
Nr. 2981, Von Thurmweg, Wil
861 m² Gebäude, Acker,
Wiese, Strasse, Weg

Veräussererin:
Bischof Elisabeth, Uster
Erwerber:
Allenspach Albert, Flawil
Grundstück:
Nr. 1016, Von Thurmweg, Wil
884 m² Acker, Wiese,
Strasse, Weg

Veräusserer:
Rüst Valentin, Jona
Erwerber:
Allenspach Albert, Flawil
Grundstück:
Nr. 2977, Junkerstr., Wil
1164 m² Acker, Wiese

Veräusserer:
Rüst Lukas, Engelberg
Erwerber:
Allenspach Albert, Flawil
Grundstück:
Nr. 2979, Von Thurmweg, Wil
820 m² Acker, Wiese, Ge-
bäude

Veräussererin:
Löffel Berta Irma, Grenchen
Erwerber:
A: Leutenegger Paul,
Bichelsee
B: Leutenegger Roswitha,
Bichelsee
— zu je 1/2 Anteil ME
Grundstück:
Nr. 2270, Friedbergweg
16, Wil mit Wohnhaus
984 m² Gartenanlage,
Gebäude, Strasse, Weg

Veräussererin:
Halda Wil AG, Wil
Erwerber:
A: Keller Michael, St. Gallen
B: Keller Daniela, St. Gallen
— zu je 1/2 Anteil ME
Grundstück:
Nr. 2315, Magnusweg 4,
Wil mit Wohnhaus
901 m² Gebäude, Strasse,
Weg, Gartenanlage

Veräusserer:
Kahr Wolfgang, Wil
Erwerber:
A: Oswald Peter, Libingen
B: Oswald Susanne, Libin-
gen
— zu je 1/2 Anteil ME
Grundstück:
Nr. 833, Kirchgasse 18, Wil
mit Wohn- und Geschäfts-
haus

120 m² Gebäude, übrige
befestigte Fläche

Veräusserer:
Stingelin Markus,
Winterthur
Erwerber:
A: Weideli Roger, Wil
B: Weideli Andrea, Wil
— zu je 1/2 Anteil ME
Grundstück:
Nr. 1335, Erlenstr. 1, Wil
mit Wohnhaus
487 m² Gebäude, Garten-
anlage

November 2004

Veräussererin:
Baugesellschaft am Klos-
terweg (einfache Gesell-
schaft), Neftenbach
Erwerberin:
Thoma Karin, Wil
Grundstücke:
Nr. 3244, Klosterweg 14d,
Wil mit Wohnhaus
199 m² Gartenanlage
Nr. M81948, ME Tonhalle-
str., Wil mit 1/2 Anteil ME
an Nr. 3130
Nr. M81949, ME Tonhalle-
str., Wil mit 1/2 Anteil ME
an Nr. 3130

Veräusserer:
Flammer Guido, Wil
Erwerber:
A: Walcher René, Rosrüti
B: Walcher Silvia, Rosrüti
— zu je 1/2 Anteil ME
Grundstück:
Nr. 3314, Neugrubenstr., Wil
1080 m² Acker, Wiese,
Strasse, Weg

Veräussererin:
Erbengemeinschaft Frey
Maria, Wil
Erwerber:
A: Zanetti Beniamino,
Kirchberg
B: Zanetti Christine,
Kirchberg
— zu je 1/2 Anteil ME
Grundstück:
Nr. 1410, Klosterhügel 10,
Wil mit Wohnhaus
354 m² Gartenanlage,
Gebäude

Veräusserer:
A: Zürcher Roger, Wil
B: Zürcher Susan, DK-Aar-
hus
— zu je 1/2 Anteil ME
Erwerber:
A: Iannetta Guido, Wil
B: Jannetta Cornelia, Wil
— zu je 1/2 Anteil ME
Grundstück:
Nr. 1917, Föhrenstr. 5, Wil
mit Wohnhaus und Garage
525 m² Gebäude, Garten-
anlage

Veräussererin:
Erbengemeinschaft Frefel
Hermann, Wil
Erwerberin:
Schoch Beatrix, Wangen
bei Dübendorf
Grundstück:
Nr. 229, St. Peterstr. 18,
Wil mit Wohnhaus
207 m² Gebäude, übrige
befestigte Fläche

Veräussererin:
City Top Invest AG, St. Gallen
Erwerber:
A: Cavegn Armin, Wil
B: Cavegn Magdalena, Wil
— zu je 1/2 Anteil ME
Grundstücke:
Nr. S41938, StWE Bergtal-
str. 19, Wil mit 2/3/1000
Stockwerkeigentum
(5 1/2-Zimmerwohnung)
Nr. S41941, StWE Bergtal-
str. 19, Wil mit 10/1000 Stock-
werkeigentum
(Dispoibelraum)
Nr. M82021, ME Bergtal-
str., Wil mit 1/27 Anteil ME
an Nr. 3281

Veräussererin:
City Top Invest AG, St. Gallen
Erwerber:
Regius Hans Ulrich, Wil
Grundstücke:
Nr. S41930, StWE Bergtal-
str. 15, Wil mit 2/3/1000
Stockwerkeigentum
(5 1/2-Zimmerwohnung)
Nr. M81994, ME Bergtal-
str., Wil mit 1/27 Anteil ME
an Nr. 3281
Nr. M81995, ME Bergtal-
str., Wil mit 1/27 Anteil ME
an Nr. 3281

Veräussererin:
City Top Invest AG, St. Gallen
Erwerber:
A: Rohner Daniel, Wil
B: Rohner Cornelia, Wil
— zu je 1/2 Anteil ME
Grundstücke:
Nr. S41939, StWE Bergtal-
str. 19, Wil mit 2/3/1000
Stockwerkeigentum
(5 1/2-Zimmerwohnung)
Nr. M81975, ME Bergtal-
str., Wil mit 1/27 Anteil ME
an Nr. 3281
Nr. M81976, ME Bergtal-
str., Wil mit 1/27 Anteil ME
an Nr. 3281

Veräusserer:
A: Fritschi Silvana, St. Gallen
B: Fritschi Willi, Basel
— zu je 1/2 Anteil ME
Erwerber:
A: Nue Pal, Wil
B: Nue Tereze, Wil
— zu je 1/2 Anteil ME
Grundstück:
Nr. 1303, Thurastr. 7, Wil
mit Wohnhaus
857 m² Gebäude, Garten-
anlage

Veräussererin:
Franco Salina AG, St. Gallen
Erwerber:
A: Kqiku Hajriz, Bütschwil
B: Kqiku Nazmije, Bütschwil
— zu je 1/2 Anteil ME
Grundstücke:
Nr. S41767, StWE Rainstr.
12, Wil mit 12/1000 Stock-
werkeigentum
(4 1/2-Zimmerwohnung)
Nr. S41768, StWE Rainstr.
12, Wil mit 10/1000 Stock-
werkeigentum
(3 1/2-Zimmerwohnung)
Nr. M81741, ME Rainstr.,
Wil mit 1/16 Anteil ME an
Nr. 2519
Nr. M81786, ME Rainstr.,
Wil mit 1/16 Anteil ME an

Nr. 2519
Nr. M81787, ME Rainstr.,
Wil mit 1/16 Anteil ME an
Nr. 2519

Veräussererin:
Franco Salina AG, St. Gallen
Erwerber:
A: Cozzolino Antonio, Wil
B: Cozzolino Pasqualina,
Wil
C: Cozzolino Angelo, Wil
— zu je 1/3 Anteil ME
Grundstücke:
Nr. S41769, StWE Rainstr.
12, Wil mit 12/1000 Stock-
werkeigentum
(4 1/2-Zimmerwohnung)
Nr. M81789, ME Rainstr.,
Wil mit 1/16 Anteil ME an
Nr. 2519

Veräussererin:
Baugesellschaft am Klos-
terweg (einfache Gesell-
schaft), Neftenbach
Erwerberin:
Sprenger Söhne AG, Nef-
tenbach
Grundstücke:
Nr. 3198, Klosterweg 12e,
Wil mit Wohnhaus
203 m² übrige befestigte
Fläche, Gartenanlage
Nr. 3250, Klosterweg 12c,
Wil mit Wohnhaus
122 m² Gartenanlage
Nr. 3251, Klosterweg 12b,
Wil mit Wohnhaus
124 m² Gartenanlage
Nr. M81925, ME Tonhalle-
str., Wil mit 1/2 Anteil ME
an Nr. 3130
Nr. M81960, ME Tonhalle-
str., Wil mit 1/2 Anteil ME
an Nr. 3130
Nr. M81961, ME Tonhalle-
str., Wil mit 1/2 Anteil ME
an Nr. 3130
Nr. M81964, ME Tonhalle-
str., Wil mit 1/2 Anteil ME
an Nr. 3130

Veräussererin:
Büro Forrer AG, Unterwasser
Erwerber:
Forrer Fritz, Unterwasser
Grundstücke:
Nr. S40823, StWE Titlisstr.
4, Wil mit 2/3/1000 Stockwerk-
eigentum
(2 1/2-Zimmerwohnung)
Nr. M80584, ME Titlisstr.
4, Wil mit 1/3 Anteil ME an
Nr. S40827

Dezember 2004

Veräusserer:
Aus der Au Bruno, Otelfin-
gen
Erwerber:
A: Prentic Mehmed, Wil
B: Prentic Hana, Wil
— zu je 1/2 Anteil ME
Grundstück:
Nr. 1709, Feldeggstr. 8, Wil
mit Wohnhaus
364 m² Gebäude, übrige
befestigte Fläche, Garten-
anlage

Veräusserer:
Lückhof Andreas, Wil
Erwerberin:
Lückhof Claudia, Wil
Grundstücke:

1/2 Anteil ME an Nr.
S40797, StWE Kienberger-
str. 22, Wil
mit 100/1000 Stockwerkeigen-
tum (5 1/2-Zimmerwohnung)
1/2 Anteil ME an Nr.
M80548, ME Kienberger-
str. 22, 24, Wil
mit 1/16 Anteil ME an Nr.
S40804

Veräussererin:
Finara AG, Kirchberg
Erwerber:
A: Rosengarten Baruch,
Zürich
— zu 1/10 Anteil ME
B: Schlamme Berurja, IL-
Ramat Bet Shemesh
— zu 1/10 Anteil ME
Grundstücke:
Nr. S41133, StWE Toggen-
burgerstr., Wil mit 1/1000
Stockwerkeigentum
(Abstellraum)
Nr. S41134, StWE Toggen-
burgerstr., Wil mit 1/1000
Stockwerkeigentum
(Gewerbe-/Lagerräume)

Nr. S41135, StWE Toggen-
burgerstr. 61, Wil mit 6/1000
Stockwerkeigentum
(Gewerbe-/Lagerräume)
Nr. S41136, StWE Toggen-
burgerstr. 61, Wil mit 12/1000
Stockwerkeigentum (Ge-
werbe-/Lagerraum)
Nr. S41137, StWE Toggen-
burgerstr. 61, Wil mit 13/1000
Stockwerkeigentum
(Gewerbe-/Lagerräume)
Nr. S41138, StWE Toggen-
burgerstr. 61, Wil mit 15/1000
Stockwerkeigentum
(Büroräume)
Nr. S41139, StWE Toggen-
burgerstr. 61, Wil mit 17/1000
Stockwerkeigentum
(Büroräume)
Nr. S41140, StWE Toggen-
burgerstr. 61, Wil mit 21/1000
Stockwerkeigentum (2 1/2-
Zimmerwohnung)

Nr. S41141, StWE Toggen-
burgerstr. 61, Wil mit
27/1000 Stockwerkeigentum
(2 1/2-Zimmerwohnung)
Nr. S41142, StWE Toggen-
burgerstr. 61, Wil mit
28/1000 Stockwerkeigentum
(5-Zimmer-Maisonette-
Wohnung)
Nr. S41143, StWE Toggen-
burgerstr. 61, Wil mit
28/1000 Stockwerkeigentum
(5-Zimmer-Maisonette-
Wohnung)
Nr. S41144, StWE Toggen-
burgerstr. 61, Wil mit
29/1000 Stockwerkeigentum
(6-Zimmer-Maisonette-
Wohnung)

Nr. S41145, StWE Toggen-
burgerstr. 61, Wil mit
29/1000 Stockwerkeigentum
(6-Zimmer-Maisonette-
Wohnung)
Nr. S41146, StWE Toggen-
burgerstr. 63, Wil mit 2/1000
Stockwerkeigentum (Büro-/
Gewerberäume)
Nr. S41147, StWE Toggen-
burgerstr. 63, Wil mit 6/1000
Stockwerkeigentum
(Büroräume)
Nr. M80936 bis Nr.
M81002, ME Toggenbur-

gerstr., Wil mit je $\frac{1}{60}$ Anteil ME an Nr. S41132

Veräusserer:

A: Gehrig Reto, Wil
B: Gehrig Irene, Wil
– zu je $\frac{1}{2}$ Anteil ME
Erwerber:
A: Seiler Raphael, Wil
B: Seiler Regula, Wil
– zu je $\frac{1}{2}$ Anteil ME -
Grundstücke:
Nr. S40936, StWE Neugru-
benstr. 22, Wil mit
 $\frac{79}{1000}$ Stockwerkeigentum
(2 1/2-Zimmerwohnung)
Nr. M80688, ME Neugru-
benstr., Wil mit $\frac{1}{30}$ Anteil
ME an Nr. 2090

Veräussererin:

Brändle Elisabeth, Wil
Erwerber:
A: Rastoder Adem, Wattwil
B: Rastoder Mujesira,
Wattwil
– zu je $\frac{1}{2}$ Anteil ME
Grundstück:
Nr. 1638, Bronschhofstr.
61, Wil mit Mehrfamilien-
haus
681 m² Gartenanlage,
Gebäude, Strasse, Weg,
übrige befestigte Fläche

Veräusserer:

Siegenthaler Walter, Rap-
perswil
Erwerberin:
City Top Invest AG, St.Gallen
Grundstücke:
Nr. 3284, Bachwiesenstr. 3,
Wil
1706 m² Acker, Wiese
Nr. 3285, Bachwiesenstr. 1,
Wil
1620 m² Acker, Wiese
Nr. 3286, Bergtalstr. 21,
Wil
1101 m² Acker, Wiese
Nr. 3287, Bergtalstr. 23,
Wil
1089 m² Acker, Wiese
Nr. 3288, Bergtalstr. 25,
Wil
1054 m² Acker, Wiese

Veräusserer:

Bühler Hans, Rickenbach
Erwerber:
A: Schmid Patrick, Ricken-
bach ZH
B: Schmid Simone, Ricken-
bach ZH
– zu je $\frac{1}{2}$ Anteil ME -
Grundstück:
Nr. 2793, Gruben, Wil
761 m² übrige befestigte
Fläche, Gartenanlage

Veräussererin:

City Top Invest AG, St.Gallen
Erwerber:
Schürch Hans Ulrich,
Rickenbach
Grundstücke:
Nr. S41920, StWE Bach-
wiesenstr. 7, Wil mit
 $\frac{283}{1000}$ Stockwerkeigentum
(6 1/2-Zimmerwohnung)
Nr. S41921, StWE Bach-
wiesenstr. 7, Wil mit
 $\frac{33}{1000}$ Stockwerkeigentum
(Freizeiträume)
Nr. S41923, StWE Bach-
wiesenstr. 7, Wil mit $\frac{1}{1000}$
Stockwerkeigentum

(Disponibelraum)
Nr. S41924, StWE Bach-
wiesenstr. 7, Wil mit $\frac{9}{1000}$
Stockwerkeigentum
(Disponibelraum)
Nr. M82002, ME Bergtal-
str., Wil mit $\frac{1}{40}$ Anteil ME
an Nr. 3281
Nr. M82003, ME Bergtal-
str., Wil mit $\frac{1}{40}$ Anteil ME
an Nr. 3281
Nr. M82004, ME Bergtal-
str., Wil mit $\frac{1}{40}$ Anteil ME
an Nr. 3281
Nr. M82005, ME Bergtal-
str., Wil mit $\frac{1}{40}$ Anteil ME
an Nr. 3281
Nr. M82006, ME Bergtal-
str., Wil mit $\frac{1}{40}$ Anteil ME
an Nr. 3281
Nr. M82007, ME Bergtal-
str., Wil mit $\frac{1}{40}$ Anteil ME
an Nr. 3281

Veräussererin:

Politische Gemeinde Wil, Wil
Erwerberin:
Stihl & Co. (Kommandit-
gesellschaft), Wil
Grundstück:
740 m² Strasse, Gaswerk-
str., Wil
Abtrennung ab Nr. 2984,
zur Vereinigung mit Nr.
2541

Veräusserer:

Leu Max, Wil
Erwerberin:
Gehrig Irene, Dussang
Grundstücke:
Nr. 1436, Rebhofweg 9,
Wil mit Wohnhaus
693 m² Gebäude, Garten-
anlage, übrige befestigte
Fläche

Veräusserer:

Bettl Christian, Wil
B: Fuchs Anna Maria, Abt-
wil
C: Meier Luzia, Rüti
– zu je $\frac{1}{3}$ Anteil ME
Erwerber:
Fent Giuseppe, Hosenruck
Grundstücke:
Nr. 2280, Hofbergstr., Wil
801 m² übrige befestigte
Fläche, übrige humusier-
te Fläche
Nr. 2287, Hofbergstr., Wil
473 m² übrige befestigte
Fläche, übrige humusier-
te Fläche

Veräusserer:

Bettl Christian, Mörschwil
Erwerberin:
BTL GmbH, Mörschwil
Grundstücke:
Nr. S40855, StWE Othmar-
str. 26, Wil mit $\frac{99}{1000}$ Stock-
werkeigentum
(3 1/2-Zimmerwohnung)
Nr. M80461, ME Othmar-
str., Wil mit $\frac{1}{30}$ Anteil ME
an Nr. 1089
Nr. M80462, ME Othmar-
str., Wil mit $\frac{1}{30}$ Anteil ME
an Nr. 1089

Veräusserer:

Marty Arthur, Wil
Erwerberin:
Marty Helena, Wil
Grundstück:
 $\frac{1}{2}$ Anteil ME an Nr. 2117,

Ulrich-Rösch-Str. 2, Wil mit
Wohnhaus und Gewäch-
shaus
1004 m² Gebäude,
Gartenanlage

Veräussererin:
Steinlin und Partner AG, Wil
Erwerberin:
Steinlin Immobilien GmbH,
Wil

Grundstücke:
Nr. S41238, StWE Poststr.
6, Wil mit $\frac{32}{1000}$ Stockwerk-
eigentum
(Laden/Gewereraum)
Nr. S41244, StWE Poststr.
6, Wil mit $\frac{9}{1000}$ Stockwerk-
eigentum (Lageraum)
Nr. M81060, ME Poststr.,
Wil mit $\frac{1}{100}$ Anteil ME an
Nr. 643

Veräusserer:

Züblin Georg, Wil
Erwerberin:
DATA DRIVEN SERVICES
GmbH, Mührlüti
Grundstück:
Nr. 1175, Gallustr. 30, Wil
mit Wohnhaus
464 m² Gartenanlage, Ge-
bäude, übrige befestigte
Fläche

Veräusserer:

Bissegger Thomas, Wil
Erwerber:
A: Cantieni Pascal, Wil
B: Cantieni Martina, Wil
– zu je $\frac{1}{2}$ Anteil ME
Grundstücke:
Nr. 650, Thuraustr. 14, Wil
mit Wohnhaus
353 m² Gebäude, Garten-
anlage
Nr. M81130, ME Thura-
str., Wil mit $\frac{1}{25}$ Anteil ME
an Nr. 3098
Nr. M81131, ME Thura-
str., Wil mit $\frac{1}{25}$ Anteil ME
an Nr. 3098

Veräussererin:

Filzfabrik Immobilien AG, Wil
Erwerber:
Vetter Josef, Lommis
Grundstücke:
Nr. S41751, StWE Weidli-
str. 5, Wil mit $\frac{93}{1000}$ Stock-
werkeigentum
(4 1/2-Zimmerwohnung)
Nr. S41752, StWE Weidli-
str. 5, Wil mit $\frac{93}{1000}$ Stock-
werkeigentum
(5 1/2-Zimmerwohnung)
Nr. S41753, StWE Weidli-
str. 5, Wil mit $\frac{93}{1000}$ Stock-
werkeigentum
(4 1/2-Zimmerwohnung)
Nr. S41754, StWE Weidli-
str. 5, Wil mit $\frac{93}{1000}$ Stock-
werkeigentum
(5 1/2-Zimmerwohnung)
Nr. S41755, StWE Weidli-
str. 5, Wil mit $\frac{93}{1000}$ Stock-
werkeigentum
(4 1/2-Zimmerwohnung)
Nr. S41756, StWE Weidli-
str. 5, Wil mit $\frac{117}{1000}$ Stock-
werkeigentum
(5 1/2-Zimmerwohnung)
Nr. S41757, StWE Weidli-
str. 5, Wil mit $\frac{93}{1000}$ Stock-
werkeigentum
(4 1/2-Zimmerwohnung)
Nr. S41758, StWE Weidli-

str. 5, Wil mit $\frac{117}{1000}$ Stock-
werkeigentum
(5 1/2-Zimmerwohnung)
Nr. S41759, StWE Weidli-
str. 5, Wil mit $\frac{93}{1000}$ Stock-
werkeigentum
(6 1/2-Zimmerwohnung)
Nr. M81836, ME St. Gal-
lerstr. 58, 58a, Wil mit $\frac{1}{40}$
Anteil ME an Nr. 3204
Nr. M81837, ME St. Gal-
lerstr. 58, 58a, Wil mit $\frac{1}{40}$
Anteil ME an Nr. 3204
Nr. M81839, ME St. Gal-
lerstr. 58, 58a, Wil mit $\frac{1}{40}$
Anteil ME an Nr. 3204
Nr. M81840, ME St. Gal-
lerstr. 58, 58a, Wil mit $\frac{1}{40}$
Anteil ME an Nr. 3204
Nr. M81850, ME St. Gal-
lerstr. 58, 58a, Wil mit $\frac{1}{40}$
Anteil ME an Nr. 3204
Nr. M81851, ME St. Gal-
lerstr. 58, 58a, Wil mit $\frac{1}{40}$
Anteil ME an Nr. 3204
Nr. M81852, ME St. Gal-
lerstr. 58, 58a, Wil mit $\frac{1}{40}$
Anteil ME an Nr. 3204
Nr. M81853, ME St. Gal-
lerstr. 58, 58a, Wil mit $\frac{1}{40}$
Anteil ME an Nr. 3204
Nr. M81854, ME St. Gal-
lerstr. 58, 58a, Wil mit $\frac{1}{40}$
Anteil ME an Nr. 3204
Nr. M81855, ME St. Gal-
lerstr. 58, 58a, Wil mit $\frac{1}{40}$
Anteil ME an Nr. 3204
Nr. M81856, ME St. Gal-
lerstr. 58, 58a, Wil mit $\frac{1}{40}$
Anteil ME an Nr. 3204
Nr. M81857, ME St. Gal-
lerstr. 58, 58a, Wil mit $\frac{1}{40}$
Anteil ME an Nr. 3204
Nr. M81858, ME St. Gal-
lerstr. 58, 58a, Wil mit $\frac{1}{40}$
Anteil ME an Nr. 3204
Nr. M81859, ME St. Gal-
lerstr. 58, 58a, Wil mit $\frac{1}{40}$
Anteil ME an Nr. 3204

Veräussererin:

Filzfabrik Immobilien AG, Wil
Erwerber:
Vetter Eduard, Wiezikon b.
Sirnach
Grundstücke:
Nr. 1037, St. Gallerstr. 58a,
58b, Wil mit Mehrfamilien-
haus und Gewerbegebäu-
de
1987 m² Gebäude, Gara-
genanlage, übrige befes-
tigte Fläche
Nr. M81824, ME St. Gal-
lerstr. 58, 58a, Wil mit $\frac{1}{40}$
Anteil ME an Nr. 3204
Nr. M81825, ME St. Gal-
lerstr. 58, 58a, Wil mit $\frac{1}{40}$
Anteil ME an Nr. 3204
Nr. M81826, ME St. Gal-
lerstr. 58, 58a, Wil mit $\frac{1}{40}$
Anteil ME an Nr. 3204
Nr. M81827, ME St. Gal-
lerstr. 58, 58a, Wil mit $\frac{1}{40}$
Anteil ME an Nr. 3204
Nr. M81828, ME St. Gal-
lerstr. 58, 58a, Wil mit $\frac{1}{40}$
Anteil ME an Nr. 3204
Nr. M81829, ME St. Gal-
lerstr. 58, 58a, Wil mit $\frac{1}{40}$
Anteil ME an Nr. 3204
Nr. M81830, ME St. Gal-
lerstr. 58, 58a, Wil mit $\frac{1}{40}$
Anteil ME an Nr. 3204
Nr. M81831, ME St. Gal-
lerstr. 58, 58a, Wil mit $\frac{1}{40}$
Anteil ME an Nr. 3204

Nr. M81832, ME St. Gal-
lerstr. 58, 58a, Wil mit $\frac{1}{40}$
Anteil ME an Nr. 3204
Nr. M81833, ME St. Gal-
lerstr. 58, 58a, Wil mit $\frac{1}{40}$
Anteil ME an Nr. 3204
Nr. M81834, ME St. Gal-
lerstr. 58, 58a, Wil mit $\frac{1}{40}$
Anteil ME an Nr. 3204
Nr. M81835, ME St. Gal-
lerstr. 58, 58a, Wil mit $\frac{1}{40}$
Anteil ME an Nr. 3204

Veräussererin:

Filzfabrik Immobilien AG,
Wil
Erwerber:
Vetter Bruno, Lommis
Grundstücke:
Nr. 3317, St. Gallerstr. 58,
Wil mit Mehrfamilienhaus
1254 m² Gebäude, Gara-
genanlage, übrige befes-
tigte Fläche
Nr. M81860, ME St. Gal-
lerstr. 58, 58a, Wil mit $\frac{1}{40}$
Anteil ME an Nr. 3204
Nr. M81861, ME St. Gal-
lerstr. 58, 58a, Wil mit $\frac{1}{40}$
Anteil ME an Nr. 3204
Nr. M81862, ME St. Gal-
lerstr. 58, 58a, Wil mit $\frac{1}{40}$
Anteil ME an Nr. 3204
Nr. M81863, ME St. Gal-
lerstr. 58, 58a, Wil mit $\frac{1}{40}$
Anteil ME an Nr. 3204
Nr. M81864, ME St. Gal-
lerstr. 58, 58a, Wil mit $\frac{1}{40}$
Anteil ME an Nr. 3204
Nr. M81865, ME St. Gal-
lerstr. 58, 58a, Wil mit $\frac{1}{40}$
Anteil ME an Nr. 3204
Nr. M81866, ME St. Gal-
lerstr. 58, 58a, Wil mit $\frac{1}{40}$
Anteil ME an Nr. 3204
Nr. M81867, ME St. Gal-
lerstr. 58, 58a, Wil mit $\frac{1}{40}$
Anteil ME an Nr. 3204
Nr. M81868, ME St. Gal-
lerstr. 58, 58a, Wil mit $\frac{1}{40}$
Anteil ME an Nr. 3204
Nr. M81869, ME St. Gal-
lerstr. 58, 58a, Wil mit $\frac{1}{40}$
Anteil ME an Nr. 3204
Nr. M81870, ME St. Gal-
lerstr. 58, 58a, Wil mit $\frac{1}{40}$
Anteil ME an Nr. 3204
Nr. M81871, ME St. Gal-
lerstr. 58, 58a, Wil mit $\frac{1}{40}$
Anteil ME an Nr. 3204

Veräusserer:

A: Vetter Eduard, Wiezikon
b. Sirnach
B: Vetter Josef, Lommis
C: Vetter Andreas, Bettwie-
sen
D: Vetter Bruno, Lommis
E: Vetter Urs, Eschlikon
– zu je $\frac{1}{6}$ Anteil ME
Erwerber:
Vetter Markus, Wil
Grundstücke:
 $\frac{1}{30}$ Anteil ME an Nr. 3178,
St. Gallerstr. 58c, Wil mit
Mehrfamilienhaus
2504 m² Gebäude, Gara-
genanlage, übrige befes-
tigte Fläche
 $\frac{1}{30}$ Anteil ME an Nr.
M81790, ME St. Gallerstr.
58b, 58c, Wil mit
 $\frac{1}{30}$ Anteil ME an Nr. 3208
 $\frac{1}{30}$ Anteil ME an Nr.
M81791, ME St. Gallerstr.
58b, 58c, Wil mit
 $\frac{1}{30}$ Anteil ME an Nr. 3208

$\frac{1}{30}$ Anteil ME an Nr.
M81792, ME St. Gallerstr.
58b, 58c, Wil mit $\frac{1}{30}$ Anteil
ME an Nr. 3208
 $\frac{1}{30}$ Anteil ME an Nr.
M81793, ME St. Gallerstr.
58b, 58c, Wil mit $\frac{1}{30}$ Anteil
ME an Nr. 3208
 $\frac{1}{30}$ Anteil ME an Nr.
M81794, ME St. Gallerstr.
58b, 58c, Wil mit $\frac{1}{30}$ Anteil
ME an Nr. 3208
 $\frac{1}{30}$ Anteil ME an Nr.
M81795, ME St. Gallerstr.
58b, 58c, Wil mit $\frac{1}{30}$ Anteil
ME an Nr. 3208
 $\frac{1}{30}$ Anteil ME an Nr.
M81796, ME St. Gallerstr.
58b, 58c, Wil mit $\frac{1}{30}$ Anteil
ME an Nr. 3208
 $\frac{1}{30}$ Anteil ME an Nr.
M81797, ME St. Gallerstr.
58b, 58c, Wil mit $\frac{1}{30}$ Anteil
ME an Nr. 3208

Veräusserer:

A: Vetter Eduard, Wiezikon
b. Sirnach
B: Vetter Josef, Lommis
C: Vetter Markus, Wil
D: Vetter Bruno, Lommis
E: Vetter Urs, Eschlikon
– zu je $\frac{1}{6}$ Anteil ME
Erwerber:
Vetter Andreas, Bettwiesen
Grundstücke:
 $\frac{1}{30}$ Anteil ME an Nr. 3318,
St. Gallerstr. 58b, 58c, Wil
mit Mehrfamilienhaus und
Gewerbegebäude
2028 m² Gebäude, Garten-
anlage, übrige befestigte
Fläche
 $\frac{1}{30}$ Anteil ME an Nr.
M81799, ME St. Gallerstr.
58b, 58c, Wil mit
 $\frac{1}{30}$ Anteil ME an Nr. 3208
 $\frac{1}{30}$ Anteil ME an Nr.
M81800, ME St. Gallerstr.
58b, 58c, Wil mit $\frac{1}{30}$ Anteil
ME an Nr. 3208
 $\frac{1}{30}$ Anteil ME an Nr.
M81816, ME St. Gallerstr.
58b, 58c, Wil mit $\frac{1}{30}$ Anteil
ME an Nr. 3208
 $\frac{1}{30}$ Anteil ME an Nr.
M81817, ME St. Gallerstr.
58b, 58c, Wil mit $\frac{1}{30}$ Anteil
ME an Nr. 3208
 $\frac{1}{30}$ Anteil ME an Nr.
M81818, ME St. Gallerstr.
58b, 58c, Wil mit $\frac{1}{30}$ Anteil
ME an Nr. 3208
 $\frac{1}{30}$ Anteil ME an Nr.
M81819, ME St. Gallerstr.
58b, 58c, Wil mit $\frac{1}{30}$ Anteil
ME an Nr. 3208
 $\frac{1}{30}$ Anteil ME an Nr.
M81820, ME St. Gallerstr.
58b, 58c, Wil mit $\frac{1}{30}$ Anteil
ME an Nr. 3208
 $\frac{1}{30}$ Anteil ME an Nr.
M81822, ME St. Gallerstr.
58b, 58c, Wil mit $\frac{1}{30}$ Anteil
ME an Nr. 3208
 $\frac{1}{30}$ Anteil ME an Nr.
M81823, ME St. Gallerstr.
58b, 58c, Wil mit $\frac{1}{30}$ Anteil
ME an Nr. 3208

Veräusserer:
Mora Rolando, Berikon
Erwerber:
A: Zwicky Kai, Tobel
B: Zwicky Gabriela, Tobel
– zu je $\frac{1}{2}$ Anteil ME
Grundstück:
Nr. 322, Säntisstr. 20, Wil
mit Wohnhaus
309 m² Gartenanlage, Ge-
bäude, übrige befestigte
Fläche

Veräussererin:
Berghof-Immobilien Wil
AG, Wil
Erwerber:
Baumgartner Johannes,
Henau
Grundstücke:
Nr. 769, Altgrubenstr. 9,
Wil mit Wohnhaus
255 m² Gebäude, Garten-
anlage
ME an Nr. M80804, ME Altgru-
benstr., Wil mit $\frac{1}{30}$ Anteil
ME an Nr. 865
Nr. M80805, ME Altgru-
benstr., Wil mit $\frac{1}{30}$ Anteil
ME an Nr. 865

Veräussererin:
Bruggmann & Co. Auto-
Elektro-Garage (Koman-
ditgesellschaft), Wil
Erwerber:
Bruggmann Jörg, Wil
Grundstück:
Nr. 254, Zürcherstr. 6, Wil
mit Wohn- und Geschäfts-
haus
858 m² Acker, Wiese, Ge-
bäude, übrige befestigte
Fläche

Veräusserer:
Schönenberger Beat, Wil
Erwerberin:
Reseda Invest AG, Wil
Grundstück:
Nr. 242, Obere Bahnhofstr.
43, Wil mit Wohn- und Ge-
schäftshaus
390 m² Gebäude, übrige
befestigte Fläche

Veräussererin:
A+I Architekten + Ingeni-
er HTL GmbH, Wil
Erwerber:
A: Kolp René, Wil
B: Kolp Marlene, Wil
– zu je $\frac{1}{2}$ Anteil ME
Grundstücke:
Nr. S41966, StWE Toggen-
burgerstr. 64a, Wil mit $\frac{199}{1000}$
Stockwerkeigentum
(4 1/2-Zimmerwohnung)
Nr. M82078, ME Toggen-
burgerstr. 64a, Wil mit $\frac{1}{12}$
Anteil ME an
Nr. S41962
Nr. M82079, ME Toggen-
burgerstr. 64a, Wil mit $\frac{1}{12}$
Anteil ME an Nr. S41962

Veräussererin:
A+I Architekten + Ingeni-
er HTL GmbH, Wil
Erwerber:
A: Bürge Albert, Wil
B: Bürge Margrit, Wil
– zu je $\frac{1}{2}$ Anteil ME
Grundstücke:
Nr. S41967, StWE Toggen-
burgerstr. 64a, Wil mit
 $\frac{199}{1000}$ Stockwerkeigentum

Sie benötigen...



Farbprospekte

Briefbogen?

Flyers

Zeitschriften

Couverts?
Zeitungen
Plakate
Broschüren
**Messe-
Zeitungen?**



Dann sind
Sie bei uns
richtig!

ZEHNDER
DRUCKEREI

Hubstrasse 60 · 9500 Wil SG
Mattstrasse 4 · 9532 Rickenbach TG
Tel. 071 913 47 11
Fax 071 913 47 99

Verlangen Sie unsere Vergleichsofferte!

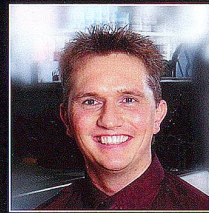

Harry Hürlimann
Produktionsleiter

harry.huerlimann@zehnder.ch

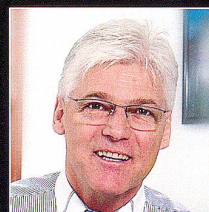

Peter Gehrig
Fachberater

peter.gehrig@zehnder.ch



<http://www.zehnder.ch>

(4 1/2-Zimmerwohnung)
Nr. M82071, ME Toggen-
burgerstr. 64a, Wil mit 1/12
Anteil ME an Nr. S41962

Veräussererin:
Oswald Beatrix, Wil
Erwerber:
Oswald Philipp, Wil
Grundstück:
Nr. 520, Signalstr. 4, Wil
mit Wohnhaus
337 m² Gebäude, Garten-
anlage

Veräussererin:
Verlag der Wiler Nachrich-
ten AG, Wil
Erwerber:
Seiler Regula, Wil
Grundstücke:
1/2 Anteil ME an Nr.
S40935, StWE Neugruben-
str. 22, Wil mit 111/1000
Stockwerkeigentum
(5 1/2-Zimmerwohnung)
5/5 Anteil ME an Nr.
M80695, ME Neugruben-
str., Wil mit 1/10 Anteil ME
an Nr. 2090
1/2 Anteil ME an Nr.
M80696, ME Neugruben-
str., Wil mit 1/10 Anteil ME
an Nr. 2090

Veräusserer:
Schlegel Daniel, Birmens-
dorf
Erwerber:
Schlegel Ferdinand, Wil
Grundstücke:
1/2 Anteil ME an Nr. 2420,
Waldaustr. 2, Wil mit
Mehrfamilienhaus
1040 m² Gartenanlage,
Gebäude, Strasse, Weg,
übrige befestigte Fläche
1/2 Anteil ME an Nr. 2498,
Waldaustr., Wil
112 m² Gartenanlage,
übrige befestigte Fläche

Veräussererin:
Roth Hauser Elisabeth,
Schaffhausen
Erwerber:
Roth Roland, Wil
Grundstück:
1/2 Anteil ME an Nr. 2852,
Grubenstr. 16, Wil mit
Wohnhaus und 2 Garagen
417 m² Gebäude, übrige
befestigte Fläche, Garten-
anlage

Veräussererin:
Bernhard-Immobilien AG,
Wil, Wil
Erwerber:
Politische Gemeinde Wil, Wil
Grundstück:
Nr. 680, St. Gallerstr. 2, Wil
mit Schopf
4854 m² Gebäude, übrige
befestigte Fläche

Veräusserer:
von Känel Herbert, Wil
Erwerber:
A: Lazega Beatrix, B-Ant-
werpen
– zu je 29/1000 Anteil ME
B: Lazega Jacob, I-Ashdod
– zu 29/1000 Anteil ME
C: Lazega Israel, I-Petach
Tikva
– zu 1/1000 Anteil ME

D: Abramzyk Chaja, B-Ant-
werpen
– zu je 39/1000 Anteil ME
Grundstück:
Nr. 2145, Lindenhofstr. 18,
20, Wil mit Mehrfamilien-
haus und Tankkeller
2567 m² Gartenanlage,
Gebäude, übrige befestig-
te Fläche

Veräussererin:
Erbengemeinschaft Mäder
Maximilian, Zuzwil
Erwerber:
A: Mäder Peter, Zürich
B: Mäder Yvonne, Zuzwil
– zu je 1/2 Anteil ME
Grundstücke:
1/2 Anteil ME an Nr. 1968,
Gallusstr. 41, Wil mit
Mehrfamilienhaus
1369 m² Gartenanlage,
Gebäude, übrige befestig-
te Fläche
1/2 Anteil ME an Nr. 2325,
Gallusstr. 48, Wil mit
Mehrfamilienhaus
1417 m² Gebäude, übrige
befestigte Fläche, Garten-
anlage

Januar 2005

Veräussererin:
Erbengemeinschaft Egger
Marga, Wil
Erwerber:
Gerber Elisabeth, Seuzach
Grundstücke:
Nr. S40808, StWE Kienber-
gerstr. 18, Wil mit 19/1000
Stockwerkeigentum
(3 1/2-Zimmerwohnung)
Nr. M80564, ME Kienber-
gerstr. 16, 18, Wil mit 1/3
Anteil ME an Nr. S40817

Veräusserer:
Kuhn Daniel, Wil
Erwerber:
Keller Patrik, Wil
Grundstück:
Nr. 2114, Meisenweg 13,
Wil mit Wohnhaus
844 m² Gartenanlage, Ge-
bäude, Strasse, Weg

Veräussererin:
IVS-IMMO-VERWALTUNGS-
UND SERVICE AG, in Liqui-
dation, Genève
Erwerber:
Ikarus Gewerbehau AG,
St. Gallen
Grundstück:
Nr. 2821, Grubenstr., Wil
6718 m² Acker, Wiese

Veräussererin:
Verlag der Wiler Nachrich-
ten AG, Wil
Erwerber:
Star-Ciné AG, Herisau
Grundstück:
Nr. S41595, StWE Bahn-
hofplatz 7, Wil mit 93/1000
Stockwerkeigentum
(Hohlräume unter Kino,
Kinos, Foyer, WC-Anlage,
Tapasbar, Projektierungs-
galerie, Lüftungszentrale)

Veräussererin:
Erbengemeinschaft Nuss-
baumer Johannes, Wil
Erwerber:

A: Maier Christian, Wil
B: Vidi Antonella, Wil
– zu je 1/2 Anteil ME
Grundstück:
Nr. 1275, Hofbergstr. 32,
Wil mit Wohnhaus
397 m² Gebäude, Garten-
anlage

Veräussererin:
Hürsch Monika, Wil
Erwerber:
Manz Heinz, St. Gallen
Grundstücke:
Nr. S40749, StWE Weier-
hofgasse 7, Wil mit 29/1000
Stockwerkeigentum
(3 1/2-Zimmerwohnung)
Nr. M80364, ME Weierhof-
gasse 1, 3, 5, 7, Wil mit 1/57
Anteil ME an Nr. 1205

Veräusserer:
Hug Bruno, Bollingen
Erwerber:
A: Gassmann Hans Rudolf,
Neerach
B: Hüberli Richard, Bonaduz
– zu je 1/2 Anteil ME
Grundstück:
Nr. S45, Tödistr. 8, Wil mit
Wohnhaus
445 m² Gebäude, Garten-
anlage

Veräusserer:
1. Rutishauser Kurt, Züber-
wangen
2. Rutishauser Edith, Tenero
– Gesamteigentümer infol-
ge Gütergemeinschaft
Erwerber:
Meier Esther, Wil
Grundstück:
Nr. 1950, Gottfried-Keller-
Str. 24, 26, Wil mit Mehr-
familienhaus
2353 m² Gartenanlage,
Gebäude, übrige befestig-
te Fläche

Veräusserer:
1. Rutishauser Kurt, Züber-
wangen
2. Rutishauser Edith,
Tenero

– Gesamteigentümer infol-
ge Gütergemeinschaft -
Erwerber:
Rutishauser Marianne,
Züberwangen
Grundstück:
Nr. 2462, Lindenhofstr. 24,
Wil mit Mehrfamilienhaus
1732 m² Gartenanlage,
Gebäude, übrige befestig-
te Fläche

Veräusserer:
A: Brantschen Karl,
Bronschhofen
B: Brantschen Ottilie,
Bronschhofen
– zu je 1/2 Anteil ME
Erwerber:
Fitzl Heidi, Züberwangen
Grundstück:
Nr. 661, Toggenburgerstr.
49, Wil mit Mehrfamilien-
haus
730 m² Gebäude, übrige
befestigte Fläche, Garten-
anlage

Veräussererin:
Schmid Ruth, Wil
Erwerber:

A: Soppelsa Anita, Kreuz-
lingen
B: Schmid Bruno, Kloten
– zu je 1/2 Anteil ME
Grundstück:
Nr. 268, Zürcherstr. 29, Wil
mit Wohnhaus und Garage
451 m² Gartenanlage, Ge-
bäude, übrige befestigte
Fläche

Veräussererin:
Suter Anita, Rickenbach
Erwerber:
Forster Thomas, Wil
Grundstück:
Nr. 737, Toggenburgerstr.
10, Wil mit Wohn- und Ge-
schäftshaus
58 m² Gebäude, übrige be-
festigte Fläche

Veräusserer:
A: Marty Arthur, Wil
B: Marty Helena, Wil
– zu je 1/2 Anteil ME -
Erwerber:
A: Hüberli Stefan, Wil
B: Hüberli Barbara, Wil
– zu je 1/2 Anteil ME
Grundstück:
Nr. 2117, Ulrich-Rösch-Str.
2, Wil mit Wohnhaus und
Gewächshaus
1004 m² Gebäude, Garten-
anlage

Februar 2005

Veräussererin:
Erbengemeinschaft Lang
Herbert, Wil
Erwerber:
Lang Irene, Wil
Grundstücke:
1/2 Anteil ME an Nr.
S41402, StWE Florapark
6, Wil mit 13/1000 Stock-
werkeigentum (4 1/2-Zim-
merwohnung)
1/2 Anteil ME an Nr.
M81215, ME Florapark,
Wil mit 1/52 Anteil ME an
Nr. 3110

Veräussererin:
Renz Theresia, Niederuzwil
Erwerber:
Dagli Mehmet, Wil
Grundstück:
Nr. S40147, StWE Flurhof-
str. 11, Wil mit 99/1000 Stock-
werkeigentum
(5 1/2-Zimmerwohnung)

Veräusserer:
Konsortium «Wiler Markt»
Wil, Wil
Erwerber:
A: Gochotshang Dopa, Wil
B: Gochotshang Chhuy-
don, Wil
C: Gochotshang Karma, Wil
– zu je 1/3 Anteil ME
Grundstücke:
Nr. S40579, StWE Toggen-
burgerstr. 133, Wil mit
29/1000 Stockwerkeigentum
(4 1/2-Zimmerwohnung)
Nr. S40589, StWE Toggen-
burgerstr. 133, Wil mit 9/1000
Stockwerkeigentum (Garage)

Veräussererin:
City Top Invest AG, St.Gallen
Erwerber:
A: Kohler Marc, Wil

B: Kohler Karin, Wil
– zu je 1/2 Anteil ME
Grundstücke:
Nr. S41935, StWE Bergtal-
str. 17, Wil mit 232/1000
Stockwerkeigentum
(5 1/2-Zimmerwohnung)
Nr. M81981, ME Bergtal-
str., Wil mit 1/57 Anteil ME
an Nr. 3281
Nr. M81982, ME Bergtal-
str., Wil mit 1/57 Anteil ME
an Nr. 3281

Veräussererin:
City Top Invest AG, St.Gallen
Erwerber:
A: Marty Arthur, Wil
B: Marty Helena, Wil
– zu je 1/2 Anteil ME
Grundstücke:
Nr. S41940, StWE Bergtal-
str. 19, Wil mit 232/1000
Stockwerkeigentum
(5 1/2-Zimmerwohnung)
Nr. M82019, ME Bergtal-
str., Wil mit 1/57 Anteil ME
an Nr. 3281
Nr. M82020, ME Bergtal-
str., Wil mit 1/57 Anteil ME
an Nr. 3281

Veräussererin:
BF Finanz und Bau AG Wil,
Wil
Erwerber:
A: Frey Friedrich, Zürich
B: Frey Bruno, Zuzwil
C: Janisch Rosa Maria,
Landschlacht
D: Frey Mäder Monika,
Busswil
– zu je 1/2 Anteil ME
Grundstück:
Nr. 365, Hörnlstr. 14, Wil
mit Wohn- und Geschäfts-
haus
782 m² Gebäude, Garten-
anlage

Veräussererin:
Kath. Kirchgemeinde Wil,
Wil
Erwerber:
A: Diesslin Andreas, Wil
B: Diesslin Astrid, Wil
– zu je 1/2 Anteil ME
Grundstück:
Nr. 803, Marktgasse 68,
Wil mit Wohnhaus
182 m² Gartenanlage,
Gebäude

Veräussererin:
A+I Architekten + Ingeni-
eure HTL GmbH, Wil
Erwerber:
A: Hollenstein Georg, Wil
B: Hollenstein Brigitta, Wil
– zu je 1/2 Anteil ME -
Grundstücke:
Nr. S41965, StWE Toggen-
burgerstr. 64a, Wil mit
19/1000 Stockwerkeigentum
(4 1/2-Zimmerwohnung)
Nr. M82075, ME Toggen-
burgerstr. 64a, Wil mit 1/12
Anteil ME an Nr. S41962

Veräussererin:
A+I Architekten + Ingeni-
eure HTL GmbH, Wil
Erwerber:
A: Buchmann Franz, Wal-
lenwil
B: Schär Maria, Wil
– zu je 1/2 Anteil ME

Grundstücke:
Nr. S41968, StWE Toggen-
burgerstr. 64a, Wil mit
193/1000 Stockwerkeigentum
(4 1/2-Zimmerwohnung)
Nr. M82072, ME Toggen-
burgerstr. 64a, Wil mit 1/12
Anteil ME an Nr. S41962
Nr. M82073, ME Toggen-
burgerstr. 64a, Wil mit 1/12
Anteil ME an Nr. S41962

Veräussererin:
Erbengemeinschaft Nuss-
baumer Johannes, Wil
Erwerber:
A: Zingerle Gerhard, Wil
B: Zingerle Claudia, Wil
– zu je 1/2 Anteil ME
Grundstück:
Nr. 2419, Weierhofstr., Wil
903 m² übrige befestigte
Fläche, Acker, Wiese

Veräussererin:
Sonnmatt AG, Wilen bei
Wil, Wilen
Erwerber:
Swisscanto Anlagestiftung,
Zürich
Grundstück:
Nr. 1032, St. Gallerstr.
60/60a, 62/62a, 64/64a,
62b, 64b, Wil mit
3 Mehrfamilienhäusern, 2
Gewerbegebäuden und 2
Tiefgaragen
9005 m² Gebäude, übrige
befestigte Fläche, Garten-
anlage

Veräussererin:
City Top Invest AG, St.Gallen
Erwerber:
A: Moser Enrico, Wil
B: Moser Nelly, Wil
– zu je 1/2 Anteil ME -
Grundstücke:
Nr. S41907, StWE Bach-
wiesenstr. 5, Wil mit 169/1000
Stockwerkeigentum
(5 1/2-Zimmerwohnung)
Nr. S41910, StWE Bach-
wiesenstr. 5, Wil mit 1/1000
Stockwerkeigentum
(Disponibelraum)
Nr. M82017, ME Bergtal-
str., Wil mit 1/57 Anteil ME
an Nr. 3281
Nr. M82018, ME Bergtal-
str., Wil mit 1/47 Anteil ME
an Nr. 3281

März 2005

Veräusserer:
Gähwiler Anton, Wattwil
Erwerber:
A: Räbsamen Paul, Kirch-
berg
B: Räbsamen Hulda, Kirch-
berg
– zu je 1/2 Anteil ME
Grundstücke:
Nr. S40786, StWE Kienber-
gerstr. 20, Wil mit 111/1000
Stockwerkeigentum
(4 1/2-Zimmerwohnung)
Nr. M80520, ME Kienber-
gerstr. 20, Wil mit 1/57 An-
teil ME an Nr. S40790
Nr. M80521, ME Kienber-
gerstr. 20, Wil mit 1/57 An-
teil ME an Nr. S40790

Veräusserer:
Steffen Hans Rudolf, Wil

Erwerber:
Knecht Paul, Wil
Grundstücke:
Nr. S40686, StWE Weier-
hofgasse 13, Wil mit 29/1000
Stockwerkeigentum
(3 1/2-Zimmerwohnung)
Nr. M80307, ME Weierhof-
gasse 9, 11, 13, Wil mit
1/57 Anteil ME an Nr. 1098

Veräusserer:
A: Halter Breitenmoser
Clementine, Rickenbach
B: Masson Sibylle, Wil
C: Halter Katharina, Wil
– zu je 1/3 Anteil ME
Erwerber:
A: Sturzenegger Martin, Wil
B: Sturzenegger Susan, Wil
– zu je 1/2 Anteil ME
Grundstück
Nr. 226, Hangweg 1, Oel-
bergstr., Wil
1046 m² Gartenanlage,
Strasse, Weg

Veräusserer:
A: Kuhn Ulrich, Wil
B: Kuhn Benjamin, Amlin-
kon-Bissegg
C: Kuhn Willi, Wil
D: Kuhn Hans Jörg, Wil
E: Kuhn Kurt, Züberwangen
F: Kuhn Heinz, Flawil
G: Feller Dora, Winterthur
– zu je 1/5 Anteil ME
Erwerber:
Vetter Markus, Wil
Grundstück:
188 m² Acker, Wiese, Hof-
berg, Wil
Abtrennung ab Nr. 3301,
zur Vereinigung mit Nr.
3304

Veräussererin:
City Top Invest AG,
St. Gallen
Erwerber:
A: Hamm Karl-Heinz, Wil
B: Weber Verena, Wil
– zu je 1/2 Anteil ME
Grundstücke:
Nr. S41904, StWE Bach-
wiesenstr. 5, Wil mit 169/1000
Stockwerkeigentum
(5 1/2-Zimmerwohnung)
Nr. S41911, StWE Bach-
wiesenstr. 5, Wil mit 1/1000
Stockwerkeigentum
(Disponibelraum)
Nr. M81977, ME Bergtal-
str., Wil mit 1/57 Anteil ME
an Nr. 3281
Nr. M81978, ME Bergtal-
str., Wil mit 1/57 Anteil ME
an Nr. 3281

Veräussererin:
City Top Invest AG,
St. Gallen
Erwerber:
A: Friedli Andreas, Wil
B: Friedli Nicole, Wil
– zu je 1/2 Anteil ME
Grundstücke:
Nr. S41905, StWE Bach-
wiesenstr. 5, Wil mit 169/1000
Stockwerkeigentum
(5 1/2-Zimmerwohnung)
Nr. M82015, ME Bergtal-
str., Wil mit 1/57 Anteil ME
an Nr. 3281
Nr. M82016, ME Bergtal-
str., Wil mit 1/57 Anteil ME
an Nr. 3281

Veräusserer:
Kuhn Jakob, Wil
Erwerber:
A: Kuhn Ulrich, Wil
B: Kuhn Benjamin,
Amlikon-Bissegg
C: Kuhn Willi, Wil
D: Kuhn Hans Jörg, Wil
E: Kuhn Kurt, Züberwangen
F: Kuhn Heinz, Flawil
G: Feller Dora, Winterthur
– zu je 1/5 Anteil ME
Grundstück:
188 m² Acker, Wiese, Hof-
berg, Wil
Abtrennung ab Nr. 58, zur
Vereinigung mit Nr. 3301

Veräussererin:
Laubscher Zita, Bronsch-
hofen
Erwerber:
A: Teufer Daniel, Wil
B: Teufer Sabine, Wil
– zu je 1/2 Anteil ME
Grundstück:
Nr. 2002, Untere Hofberg-
str. 12, Wil mit Wohnhaus
866 m² Gebäude, Garten-
anlage

Veräussererin:
Schweizerische Bundes-
bahnen SBB (Aktiengesell-
schaft), Bern
Erwerberin:
Politische Gemeinde Wil,
Wil
Grundstück:
Nr. D20009, Silostr. 10,
Wil, selbständiges und
dauerndes Baurecht an
2790 m² Boden mit Remi-
se/Musikbeiz

Veräussererin:
Erbengemeinschaft
Schwager August, Wil
Erwerber:
Schwager Roland, Wil
Grundstück:
Nr. 1753, Eggfeld 11, Wil
mit Wohnhaus
341 m² Gartenanlage, Ge-
bäude

Veräussererin:
Kindlimann Anne-Marie,
St. Gallen
Erwerberin:
Meyenberger Christa,
Dozwil
Grundstücke:
Nr. S41234, StWE St. Peter-
str. 9, Wil mit 1/1000 Stock-
werkeigentum
(3 1/2-Zimmerwohnung)
Nr. S41235, StWE St. Peter-
str. 9, Wil mit 1/1000 Stock-
werkeigentum
(3 1/2-Zimmerwohnung)
Nr. M81021, ME Poststr.,
Wil mit 1/100 Anteil ME an
Nr. 643
Nr. M81022, ME Poststr.,
Wil mit 1/100 Anteil ME an
Nr. 643

Veräusserer:
A: Müller Roswitha,
Birmensdorf
B: Lohrer Ruth, Wil
– zu je 1/2 Anteil ME
Erwerber:
A: Häberli Roland, Zezikon
B: Häberli Ursula, Zezikon
– zu je 1/2 Anteil ME

Grundstück:
Nr. 3194, Bergtalstr. 2, Wil
615 m² Acker, Wiese,
Strasse, Weg

Veräusserer:
Durrer Paul, Wil
Erwerber:
Durrer René, Wil
Grundstücke:
Nr. 63, Langeggstr. 21, Wil
mit Wohnhaus, Scheune,
Schoof, Gartenhaus
und Werkstatt
24032 m² Gebäude, Strasse,
Weg, übrige befestigte
Fläche, Acker, Wiese, Gar-
tenanlage

Nr. 1163, Langeggstr., Wil
mit Schreinerei und Bie-
nenhaus
5449 m² Gebäude, Strasse,
Weg, Wasserbecken, Bas-
sin, übrige befestigte
Fläche, Acker, Wiese
Nr. 3168, Neugruben, Wil
7411 m² Strasse, Weg,
Acker, Wiese, geschlossene
Bestockung

Veräussererin:
Erbengemeinschaft Hof-
stetter Josef, Wil
Erwerber:
A: Caccialupi Aldo, Wil
B: Caccialupi Beatrice, Wil
– zu je 1/2 Anteil ME
Grundstück:
Nr. 2805, Hofbergstr. 37,
Wil mit Wohnhaus
400 m² Gebäude, übrige
befestigte Fläche, Garten-
anlage

Veräussererin:
Blatter Liegenschaften AG,
Zürich
Erwerber:
A: Ta Hung, Wil
B: Ta Young, Wil
– zu je 1/2 Anteil ME
Grundstücke:
Nr. 3246, Klosterweg 14b,
Wil mit Wohnhaus
143 m² Gebäude, Garten-
anlage
Nr. M81944, ME Tonhalle-
str., Wil mit 1/2 Anteil ME
an Nr. 3130
Nr. M81945, ME Tonhalle-
str., Wil mit 1/2 Anteil ME
an Nr. 3130

Veräussererin:
Arwag Verlag (Aktienge-
sellschaft), Wil
Erwerber:
Schneider Andreas, Wil
Grundstücke:
Nr. S41707, StWE Bronsch-
hoferstr. 20, Wil mit 1/1000
Stockwerkeigentum (4 1/2-
Zimmerwohnung)
Nr. M81694, ME Bronsch-
hoferstr. 20, Wil mit 1/100
Anteil ME an Nr. S41714

Veräussererin:
Eberle Andrea,
NZ-Mount Eden/Auckland
Erwerberin:
Bommer Christine, Wil
Grundstück:
Nr. 2736, Vogelherdweg 1,
Wil mit Wohnhaus und
Garage
630 m² Gebäude, Strasse,

Weg, übrige befestigte
Fläche, Gartenanlage

Veräussererin:
Erbengemeinschaft Wick
Bertha, Wil
Erwerberin:
Brun Monika, Zürich
Grundstück:
Nr. S41816, StWE Fürsten-
landstr. 28c, Wil
mit 100/1000 Stockwerkeigen-
tum (3 1/2-Zimmer-Haus D)

Veräusserer:
A: Rebsamen Albert, Wilen
B: Rebsamen Ernestine, Wilen
– zu je 1/2 Anteil ME
Erwerberin:
Wiesli Carina, Wil
Grundstücke:
Nr. S40704, StWE Weier-
hofgasse 12, Wil mit 1/1000
Stockwerkeigentum
(4 1/2-Zimmer-Maisonette-
Wohnung)
Nr. M80296, ME Weierhof-
gasse 9, 11, 13, Wil mit 1/25
Anteil ME an Nr. 1098

April 2005

Veräussererin:
Müller Emilie, Wil
Erwerber:
A: Ehrat Franz, Wil
B: Ehrat Inge, Wil
– zu je 1/2 Anteil ME
Grundstück:
Nr. 1057, Schützenstr. 9,
Wil mit Wohnhaus
501 m² Gartenanlage,
Gebäude, Strasse, Weg

Veräussererin:
Valerius TM Marketing AG,
Rindal
Erwerber:
A: A+I Architekten + Inge-
nieure HTL GmbH, Wil
B: AS Treuhand und Immo-
bilien GmbH, Bettwiesen
– zu je 1/2 Anteil ME

Grundstücke:
Nr. 582, Toggenburgerstr.
64, Wil mit Wohnhaus
368 m² Gebäude, Garten-
anlage
Nr. M82068, ME Toggen-
burgerstr. 64a, Wil mit 1/2
Anteil ME an Nr. S41962
Nr. M82069, ME Toggen-
burgerstr. 64a, Wil mit 1/2
Anteil ME an Nr. S41962

Veräusserer:
A: Imobersteg Urs,
Mühlehorn
B: Imobersteg Heidi,
Mühlehorn
– zu je 1/2 Anteil ME
Erwerber:
A: Aurich Willi, Wil
B: Aurich Daniela, Wil
– zu je 1/2 Anteil ME
Grundstücke:
Nr. S41721, StWE Bergtal-
str. 24, Wil mit 1/1000
Stockwerkeigentum
(5 1/2-Zimmerwohnung)
Nr. M81684, ME Bergtal-
str. 22, 24, 26, Wil mit 1/100
Anteil ME an Nr. 3169
Nr. M81685, ME Bergtal-
str. 22, 24, 26, Wil mit 1/100
Anteil ME an Nr. 3169
Veräusserer:

A: Caccialupi Aldo, Wil
B: Caccialupi Beatrice, Wil
– zu je 1/2 Anteil ME

Erwerber:
Fischer Marius, Wil
Grundstücke:
Nr. S40678, StWE Weier-
hofgasse 11, Wil mit 1/1000
Stockwerkeigentum
(5 1/2-Zimmerwohnung)
Nr. M80315, ME Weierhof-
gasse 9, 11, 13, Wil mit
1/25 Anteil ME an Nr. 1098

Veräusserer:
Bräker Willy, Wil
Erwerberin:
Credit Suisse (Aktien-
gesellschaft), Zürich
Grundstücke:
Nr. S41784, StWE Rain-
str. 12b, Wil mit 1/1000
Stockwerkeigentum
(2 1/2-Zimmerwohnung)
Nr. M81770, ME Rainstr.,
Wil mit 1/116 Anteil ME an
Nr. 2519

Veräusserer:
Oezbakir Habip, Bütschwil
Erwerber:
Ramadani Mesut, Bütschwil
Grundstücke:
Nr. S40613, StWE Toggen-
burgerstr. 129, 131, Wil
mit 1/1000 Stockwerkeigen-
tum (4 1/2-Zimmerwohnung)
Nr. S40614, StWE Toggen-
burgerstr. 129, 131, Wil
mit 1/1000 Stockwerkeigen-
tum (Zimmer)
Nr. M80191, ME Toggen-
burgerstr. 137, 137a, Wil
mit 1/25 Anteil ME
an Nr. S40547
Nr. M80192, ME Toggen-
burgerstr. 137, 137a, Wil
mit 1/25 Anteil ME
an Nr. S40547

Veräusserer:
1. Düsel Annie, Wil
2. Düsel Arthur, Wil
– Gesamteigentümer
infolge Gütergemeinschaft
Erwerber:
Hasler Manfred, Wil
Grundstück:
Nr. S40049, StWE Schüt-
zenstr. 5a, Wil mit 1/1000
Stockwerkeigentum
(3-Zimmerwohnung)

Veräussererin:
City Top Invest AG, St. Gallen
Erwerber:
Hafner Michel, Wil
Grundstücke:
Nr. S41908, StWE Bach-
wiesenstr. 5, Wil mit 1/1000
Stockwerkeigentum
(6 1/2-Zimmerwohnung)
Nr. S41912, StWE Bach-
wiesenstr. 5, Wil mit 1/1000
Stockwerkeigentum
(Disponibelraum)
Nr. S41913, StWE Bach-
wiesenstr. 5, Wil mit 1/1000
Stockwerkeigentum
(Disponibelraum)
Nr. S41914, StWE Bach-
wiesenstr. 5, Wil mit 1/1000
Stockwerkeigentum
(Disponibelraum)
Nr. M82010, ME Bergtal-
str., Wil mit 1/25 Anteil ME
an Nr. 3281

Nr. M82011, ME Bergtal-
str., Wil mit 1/25 Anteil ME
an Nr. 3281

Veräussererin:
City Top Invest AG, St. Gallen
Erwerber:
1. Postuma Sywert, Wil
2. Koop Anna, Wil
– Gesamteigentümer infol-
ge einfache Gesellschaft
Grundstücke:
Nr. S41919, StWE Bach-
wiesenstr. 7, Wil mit 1/1000
Stockwerkeigentum
(5 1/2-Zimmerwohnung)
Nr. M82000, ME Bergtal-
str., Wil mit 1/25 Anteil ME
an Nr. 3281
Nr. M82001, ME Bergtal-
str., Wil mit 1/25 Anteil ME
an Nr. 3281

Veräusserer:
Schürch Hans Ulrich,
Rickenbach
Erwerberin:
City Top Invest AG, St. Gallen
Grundstücke:
Nr. S41920, StWE Bach-
wiesenstr. 7, Wil mit 1/1000
Stockwerkeigentum
(6 1/2-Zimmerwohnung)
Nr. S41921, StWE Bach-
wiesenstr. 7, Wil mit
1/1000 Stockwerkeigentum
(Freizeiträume)
Nr. S41923, StWE Bach-
wiesenstr. 7, Wil mit 1/1000
Stockwerkeigentum
(Disponibelraum)
Nr. S41924, StWE Bach-
wiesenstr. 7, Wil mit 1/1000
Stockwerkeigentum
(Disponibelraum)
Nr. M82002, ME Bergtal-
str., Wil mit 1/25 Anteil ME
an Nr. 3281
Nr. M82003, ME Bergtal-
str., Wil mit 1/25 Anteil ME
an Nr. 3281
Nr. M82005, ME Bergtal-
str., Wil mit 1/25 Anteil ME
an Nr. 3281
Nr. M82004, ME Bergtal-
str., Wil mit 1/25 Anteil ME
an Nr. 3281
Nr. M82007, ME Bergtal-
str., Wil mit 1/25 Anteil ME
an Nr. 3281

Veräusserer:
Züblin Georg, Wil
Erwerber:
A: Traber Hubert, Wil
B: Traber Beatrice, Wil
– zu je 1/2 Anteil ME
Grundstück:
Nr. 921, Tonhallestr. 5, Wil
mit Wohnhaus
178 m² Gartenanlage, Ge-
bäude, übrige befestigte
Fläche
Veräusserer:
A: Mandler Josef, Wil
B: Mandler Elisabeth, Wil
– zu je 1/2 Anteil ME
Erwerber:
A: Eberle Elisabeth, Wil
B: Eggmann Susanne,
Grosshöchstetten
– zu je 1/2 Anteil ME
Grundstücke:

Nr. S40847, StWE Kreuz-
ackerstr. 4, Wil mit 1/1000
Stockwerkeigentum
(4 1/2-Zimmerwohnung)
Nr. M80605, ME Kreuz-
ackerstr. 4, Wil mit 1/25 An-
teil ME an Nr. S40837

Veräussererin:
Erbengemeinschaft
Stocklin Johann, Wil
Erwerberin:
Steinlin Immobilien GmbH,
Wil
Grundstück:
Nr. 318, Säntisstr. 28, Wil
mit Wohnhaus
241 m² Gebäude, übrige
befestigte Fläche

Veräussererin:
A+I Architekten + Inge-
nieure HTL GmbH, Wil
Erwerber:
A: Beer Karsten, Wil
B: Beer Gudrun, Wil
– zu je 1/2 Anteil ME
Grundstück:
Nr. 3052, Quellenstr. 25,
Wil mit Wohnhaus
532 m² Gebäude, Garten-
anlage

Veräussererin:
Eba AG, Wil
Erwerber:
A: Cappelli Pietro, St. Gallen
B: Cappelli Gabriela, St.
Gallen
– zu je 1/2 Anteil ME
Grundstück:
Nr. 231, St. Peterstr. 22,
Wil mit Wohn- und Ge-
schäftshaus
167 m² Gebäude, übrige
befestigte Fläche

Veräusserer:
Osterwalder Silvan, Wil
Erwerber:
Näf Clemens, Wil
Grundstück:
Nr. M81489, ME Markt-
gasse 42, Wil mit 1/2 Anteil
ME an Nr. 790

Veräusserer:
Brun Franz, Wil
Erwerber:
A: Akachouh Abdalali, Wil
B: Akachouh Ursula, Wil
– zu je 1/2 Anteil ME
Grundstück:
Nr. 1885, Lettenstr. 6, Wil
mit Wohnhaus
161 m² Gartenanlage, Ge-
bäude

Veräusserer:
A: Erbengemeinschaft Leh-
mann Franz, Bronschhofen
B: Lehmann Ida, Bronsch-
hofen
– zu je 1/2 Anteil ME
Erwerberin:
Schönenberger Astrid,
Rickenbach
Grundstück:
Nr. 1312, Erlenstr. 4, Wil
mit Wohnhaus
456 m² Gebäude, Garten-
anlage

Veräusserer:
A: Bahlsen Hubertus, Klosters
B: Bahlsen Bettina, GB-
Dell Park Lodge

– zu je 1/2 Anteil ME
Erwerberin:
Immobilien St. Gallen AG,
St. Gallen
Grundstück:
Nr. 1925, Glärnischstr. 42,
Wil mit Wohn- und
Geschäftshaus
2602 m² Gebäude, Garten-
anlage, übrige befestigte
Fläche

Veräussererin:
Bruga-Textilien AG, Wil
Erwerberin:
Immobilien St. Gallen AG,
St. Gallen
Grundstück:
Nr. 2670, Glärnischstr. 44,
Wil mit Gewerbegebäude
1221 m² Gebäude, übrige
befestigte Fläche

Veräussererin:
Lang Irene, Wil
Erwerber:
Lang Robert, Bronschhofen
Grundstücke:
Nr. S41402, StWE Flora-
park 6, Wil mit 1/1000
Stockwerkeigentum
(4 1/2-Zimmerwohnung)
Nr. M81215, ME Flora-
park, Wil mit 1/25 Anteil ME
an Nr. 3110

Veräussererin:
City Top Invest AG, St. Gallen
Erwerber:
A: Lang Robert, Bronsch-
hofen
B: Lang Patricia, Bronsch-
hofen
– zu je 1/2 Anteil ME
Grundstücke:
Nr. S41906, StWE Bach-
wiesenstr. 5, Wil mit 1/1000
Stockwerkeigentum
(5 1/2-Zimmerwohnung)
Nr. M82012, ME Bergtal-
str., Wil mit 1/25 Anteil ME
an Nr. 3281
Nr. M82013, ME Bergtal-
str., Wil mit 1/25 Anteil ME
an Nr. 3281
Nr. M82014, ME Bergtal-
str., Wil mit 1/25 Anteil ME
an Nr. 3281

Mai 2005

Veräussererin:
City Top Invest AG, St. Gallen
Erwerber:
A: Hennig Roger, Wil
B: Hennig Beatrix, Wil
– zu je 1/2 Anteil ME
Grundstücke:
Nr. S41933, StWE Bergtal-
str. 17, Wil mit 1/1000
Stockwerkeigentum
(5 1/2-Zimmerwohnung)
Nr. S41936, StWE Bergtal-
str. 17, Wil mit 1/25 Anteil
ME an Nr. 3281
Nr. M81985, ME Bergtal-
str., Wil mit 1/25 Anteil ME
an Nr. 3281

Veräussererin:
Banovala AG, Wil
Erwerberin:
Hechtacker AG, St. Gallen

- Grundstücke:
Nr. 300, Weststr. 38, 40, Wil mit Geschäftshaus 2462 m² Gebäude, Gartenanlage, übrige befestigte Fläche
Nr. 2529, Weststr., Wil 937 m² übrige befestigte Fläche
Nr. S40116, StWE Gallusstr. 35, Wil mit ^{119/1000} Stockwerkeigentum (Büro-/Gewerberaum)
Nr. S40975, StWE Gallusstr. 33, Wil mit ^{85/1000} Stockwerkeigentum (Büro-/Gewerberaum)
Nr. M81524, ME Gallusstr., Wil mit ^{1/34} Anteil ME an Nr. 3127
Nr. M81536, ME Gallusstr., Wil mit ^{1/34} Anteil ME an Nr. 3127
Nr. M81537, ME Gallusstr., Wil mit ^{1/34} Anteil ME an Nr. 3127
Nr. M81538, ME Gallusstr., Wil mit ^{1/34} Anteil ME an Nr. 3127
Nr. M81539, ME Gallusstr., Wil mit ^{1/34} Anteil ME an Nr. 3127
Nr. M81540, ME Gallusstr., Wil mit ^{1/34} Anteil ME an Nr. 3127
Nr. M81541, ME Gallusstr., Wil mit ^{1/34} Anteil ME an Nr. 3127
Nr. M81542, ME Gallusstr., Wil mit ^{1/34} Anteil ME an Nr. 3127
Nr. M81550, ME Gallusstr., Wil mit ^{1/34} Anteil ME an Nr. 3127
Nr. M81551, ME Gallusstr., Wil mit ^{1/34} Anteil ME an Nr. 3127
Nr. M81552, ME Gallusstr., Wil mit ^{1/34} Anteil ME an Nr. 3127
Nr. M81553, ME Gallusstr., Wil mit ^{1/34} Anteil ME an Nr. 3127
Nr. M81554, ME Gallusstr., Wil mit ^{1/34} Anteil ME an Nr. 3127
Nr. M81555, ME Gallusstr., Wil mit ^{1/34} Anteil ME an Nr. 3127
Nr. M81556, ME Gallusstr., Wil mit ^{1/34} Anteil ME an Nr. 3127
Nr. M81557, ME Gallusstr., Wil mit ^{1/34} Anteil ME an Nr. 3127
- Veräussererin:
Freiberger Ursula, Zuzwil
Erwerberin:
Arson AG, Wil
Grundstück:
Nr. 1659, Fürstenlandstr. 11, Wil mit Wohnhaus 1539 m² Gartenanlage, Gebäude
- Veräusserer:
Schnetzer Eugen, Wil
Erwerber:
A: Schildknecht Marcel, Wil
B: Schildknecht Miriam, Wil
– zu je ^{1/2} Anteil ME
Grundstück:
Nr. 1415, Klosterhügel 4, Wil mit Wohnhaus 329 m² Gebäude, Gartenanlage
- Veräusserer:
A: Gassmann Hans Rudolf, Neerach
B: Janki Richard, Bonaduz
– zu je ^{1/2} Anteil ME
Erwerber:
1. Hug Bruno, Bollingen
2. BGS Architekten GmbH, Rapperswil
– Gesamteigentümer infolge Einfache Gesellschaft Tödlstrasse 8, Wil
Grundstück:
Nr. 545, Tödlstr. 8, Wil mit Wohnhaus 445 m² Gebäude, Gartenanlage
- Veräusserer:
Schönbächler Hanspeter, Stettfurt
Erwerber:
Kofel Ursula, Wil
Grundstücke:
Nr. S41504, StWE Thurastr. 57, Wil mit ^{34/1000} Stockwerkeigentum (4 1/2-Zimmerwohnung)
Nr. M81335, ME Thurastr., Wil mit ^{1/34} Anteil ME an Nr. 2283
- Veräusserer:
Sonderegger Oskar, Seuzach
Erwerber:
Sonderegger Bruno, Wil
Grundstück:
Nr. M81487, ME Säntisstr. 13, Wil mit ^{333/1000} Anteil ME an Nr. 337
- Juni 2005**
- Veräussererin:
City Top Invest AG, St. Gallen
Erwerber:
A: Felix Markus, Wil
B: Felix Rosaria, Wil
– zu je ^{1/2} Anteil ME
Grundstücke:
Nr. S41944, StWE Bergtalstr. 21, Wil mit ^{375/1000} Stockwerkeigentum (5 1/2-Zimmerwohnung)
Nr. M82063, ME Bergtalstr., Wil mit ^{1/34} Anteil ME an Nr. 3282
Nr. M82064, ME Bergtalstr., Wil mit ^{1/34} Anteil ME an Nr. 3282
Nr. M82065, ME Bergtalstr., Wil mit ^{1/34} Anteil ME an Nr. 3282
- Veräussererin:
City Top Invest AG, St. Gallen
Erwerber:
A: Müller Rolf, Wil
B: Müller Ruth, Wil
– zu je ^{1/2} Anteil ME
Grundstücke:
Nr. S41945, StWE Bergtalstr. 21, Wil mit ^{19/1000} Stockwerkeigentum (Disponibelraum)
Nr. M82066, ME Bergtalstr., Wil mit ^{1/34} Anteil ME an Nr. 3282
Nr. M82067, ME Bergtalstr., Wil mit ^{1/34} Anteil ME an Nr. 3282
- Veräussererin:
A+I Architekten + Ingenieure HTL GmbH, Wil
Erwerber:
A: Hodel Jean, Wil
B: Hodel Marliese, Wil
– zu je ^{1/2} Anteil ME
Grundstücke:
Nr. S41969, StWE Toggenburgerstr. 64a, Wil mit ^{199/1000} Stockwerkeigentum (5 1/2-Zimmerwohnung)
Nr. M82076, ME Toggenburgerstr. 64a, Wil mit ^{1/2} Anteil ME an Nr. S41962
Nr. M82077, ME Toggenburgerstr. 64a, Wil mit ^{1/2} Anteil ME an Nr. S41962
- Veräussererin:
Ed. Vetter AG, Wil, Wil
Erwerberin:
Jahn Annina, Lenzburg
Grundstücke:
Nr. S41625, StWE Grundstr. 79a, Wil mit ^{12/1000} Stockwerkeigentum (3 1/2-Zimmerwohnung)
Nr. M81604, ME Grundstr. 77, 79, Wil mit ^{1/29} Anteil ME an Nr. 3185
- Veräussererin:
Integra Personalvorsorge-stiftung, Wallisellen
Erwerberin:
EURO TWO ESTATES LTD (Private Limited Company), London
Grundstück:
Nr. 1718, Wilfeld, Wil 8753 m² Acker, Wiese
- Veräusserer:
Wittibschlager Stephan, St. Gallen
Erwerberin:
Baugesellschaft Reithalle, 9500 Wil (einfache Gesellschaft), St. Gallen
Grundstücke:
Nr. 119, Bronschhoferstr. 41, Wil mit Wohnhaus und Schopf 835 m² Gartenanlage, Gebäude
Nr. 120, Bronschhoferstr. 39, Wil mit Reithalle 1083 m² Gartenanlage, Gebäude
- Veräusserer:
Fent Giuseppe, Hosenruck
Erwerber:
A: Eggenberger Christian, Udorf
B: Eggenberger Mina, Udorf
– zu je ^{1/2} Anteil ME
Grundstück:
Nr. 3267, Hofbergstr. 33, Wil 502 m² übrige befestigte Fläche, Gartenanlage
- Veräussererin:
Thalman Eva, Zürich
Erwerber:
Thalman Simon, Wil
Grundstücke:
^{1/3} Anteil ME an Nr. S41675,
StWE Bergtalstr. 18, Wil mit ^{173/1000} Stockwerkeigentum (5 1/2-Zimmerwohnung)
^{1/3} Anteil ME an Nr. M81650, ME Bergtalstr. 14, 16, 18, 20, Wil mit ^{3/137} Anteil ME an Nr. 3202
^{1/3} Anteil ME an Nr. M81651,
- ME Bergtalstr. 14, 16, 18, 20, Wil mit ^{3/137} Anteil ME an Nr. 3202
- Veräusserer:
Bleines Heinz, Locarno
Erwerberin:
Jung Maurer Susanne, Wil
Grundstück:
Nr. 1407, Klosterhügel 7, Wil mit Wohnhaus 269 m² Gartenanlage, Gebäude
- Veräusserer:
Sägesser Robert, Winterthur
Erwerber:
A: Hutzli Christoph, Wil
B: Berlinger Hutzli Natalie, Wil
– zu je ^{1/2} Anteil ME
Grundstück:
Nr. 1349, Fürstenlandstr. 6, Wil mit Wohnhaus und Garage 1274 m² Gartenanlage, Gebäude
- Veräusserer:
Sägesser Robert, Winterthur
Erwerber:
A: Bains Stewart, Wil
B: Eisenegger Bains Claudia, Wil
– zu je ^{1/2} Anteil ME
Grundstück:
Nr. 3319, Bergliweg, Wil 763 m² Gartenanlage, Strasse, Weg
- Veräussererin:
Sprenger Söhne AG, Neftenbach
Erwerber:
Lumpert Simon, Wil
Grundstücke:
Nr. 3250, Klosterweg 12c, Wil mit Wohnhaus 122 m² Gebäude, Gartenanlage
Nr. M81961, ME Tonhallestr., Wil mit ^{1/2} Anteil ME an Nr. 3130
- Veräussererin:
Erbengemeinschaft Christen Frieda, Rüti
Erwerber:
Gabriel Ishak, Wil
Grundstück:
Nr. 1887, Lettenstr. 10, Wil mit Wohnhaus 287 m² Gartenanlage, Gebäude
- Veräussererin:
Edelmann Majlis, Wil
Erwerber:
A: Knechtl Peter, Wil
B: Baumgartner Knechtl Danielle, Wil
– zu je ^{1/2} Anteil ME
Grundstück:
Nr. S40018, StWE Ulrich-Rösch-Str. 22, Wil mit ^{89/1000} Stockwerkeigentum (1-Zimmerwohnung)
- Veräusserer:
Huber Hans, Wil
Erwerber:
A: Senn Martin, Wil
B: Senn Esther, Wil
– zu je ^{1/2} Anteil ME
Grundstück:
Nr. 1589, Wilbergstr. 5, Wil mit Wohnhaus
- 316 m² Gartenanlage, Gebäude
- Veräussererin:
Franco Salina AG, Staad
Erwerber:
A: Kahveci Mümin, Wil
B: Kahveci Seher, Wil
– zu je ^{1/2} Anteil ME
Grundstücke:
Nr. S41770, StWE Rainstr. 12, Wil mit ^{189/1000} Stockwerkeigentum (5 1/2-Zimmer-Maisonettewohnung)
Nr. M81744, ME Rainstr., Wil mit ^{1/118} Anteil ME an Nr. 2519
Nr. M81745, ME Rainstr., Wil mit ^{1/118} Anteil ME an Nr. 2519
- Veräusserer:
Flammer Guido, Wil
Erwerber:
A: Gehrig Christoph, Wil
B: Gehrig Mirjam, Wil
– zu je ^{1/2} Anteil ME - Grundstück:
Nr. 3315, Neugrubenstr., Wil 1126 m² Acker, Wiese, Strasse, Weg, geschlossene Bestockung
- Veräusserer:
Kaufmann Markus, Hagglingen
Erwerber:
A: Karakas Galip, Wil
B: Karakas Rahime, Wil
– zu je ^{1/2} Anteil ME
Grundstücke:
Nr. S40502, StWE Wald-eggstr. 12, Wil mit ^{1059/1000} Stockwerkeigentum (4 1/2-Zimmerwohnung)
Nr. S40508, StWE Wald-eggstr. 12, Wil mit ^{1/1000} Stockwerkeigentum (Autogarage)
- Veräussererin:
Jung Maurer Susanne, Wil
Erwerber:
Maurer Ulrich, Wil
Grundstücke:
^{1/2} Anteil ME an Nr. S40974, StWE Grundgasse 13, Wil mit ^{99/1000} Stockwerkeigentum (7-Zimmer-Maisonette-Wohnung)
^{1/2} Anteil ME an Nr. S40766, StWE Weierhofgasse 1, 3, 5, 7, Wil mit ^{3/1000} Stockwerkeigentum (Disponibelraum)
^{1/2} Anteil ME an Nr. M80776, ME Grundgasse 9-16, Wil mit ^{1/34} Anteil ME an Nr. 2276
- Veräussererin:
City Top Invest AG, St. Gallen
Erwerber:
A: Aragi René, Wil
B: Aragi Susanna, Wil
– zu je ^{1/2} Anteil ME
Grundstücke:
Nr. S41918, StWE Bachwiesenstr. 7, Wil mit ^{152/1000} Stockwerkeigentum (5 1/2-Zimmerwohnung)
Nr. M81998, ME Bergtalstr., Wil mit ^{1/47} Anteil ME an Nr. 3281
Nr. M81999, ME Bergtalstr., Wil mit ^{1/47} Anteil ME an Nr. 3281
- Veräusserer:
Zandonella Maiucco Pietro, Wil
Erwerber:
A: Schluep Martin, Vandoeuvres
B: Schluep Anne, Vandoeuvres
– zu je ^{1/2} Anteil ME
- Veräusserer:
A: Gmünder Peter, Wil
B: Gmünder Pascale, Wil
Erwerber:
A: Haller Alois, Wil
B: Wick Franziska, Wil
– zu je ^{1/2} Anteil ME
Grundstück:
Nr. 2226, Weinbergstr. 6, Wil mit Wohnhaus 709 m² Gartenanlage, Gebäude
- Veräussererin:
Reseda Invest AG, Wil
Erwerberin:
Pensionskasse Bühler AG Uzwil
Grundstück:
Nr. 241, Obere Bahnhofstr. 41, 43, Wil mit Geschäftshaus sowie Wohn- und Geschäftshaus 679 m² Gebäude, übrige befestigte Fläche
- Veräussererin:
Erbengemeinschaft Zahner Beat, Wil
Erwerberin:
Zahner Lucia, Wil
Grundstück:
Nr. 2128, Neulandenstr. 44, Wil mit Wohnhaus 671 m² Gartenanlage, Gebäude
- Juli 2005**
- Veräusserer:
Breitenmoser Walter, Diefurt
Erwerber:
A: Zweifel Beatrice, Lichtensteig
B: Breitenmoser Ursula, Einsiedeln
C: Eberle Daniela, Zuzwil
D: Breitenmoser Walter, Diefurt
E: Breitenmoser Sandra, Diefurt
– zu je ^{1/5} Anteil ME
Grundstück:
Nr. 16111, Konstanzerstr. 74, Wil mit Wohnhaus 391 m² Gebäude, Gartenanlage
- Veräusserer:
Zanonella Maiucco Pietro, Wil
Erwerber:
A: Schluep Martin, Vandoeuvres
B: Schluep Anne, Vandoeuvres
– zu je ^{1/2} Anteil ME
- Grundstück:
Nr. 858, Kirchgasse 17, Wil mit Wohn- und Geschäftshaus 229 m² Gartenanlage, Gebäude, übrige befestigte Fläche
- Veräusserer:
A: Brunner Otto, Wil
B: Brunner Erika, Wil
– zu je ^{1/2} Anteil ME
Erwerberin:
Hauri Cornelia, Bözen
Grundstück:
Nr. 2476, Grubenstr. 59, Wil mit Wohnhaus 767 m² Gebäude, Gartenanlage
- Veräussererin:
City Top Invest AG, St. Gallen
Erwerber:
A: Fritsche Michael, Wil
B: Fritsche Petra, Wil
– zu je ^{1/2} Anteil ME
Grundstücke:
Nr. S41951, StWE Bergtalstr. 23, Wil mit ^{332/1000} Stockwerkeigentum (5 1/2-Zimmerwohnung)
Nr. M82056, ME Bergtalstr., Wil mit ^{1/34} Anteil ME an Nr. 3282
Nr. M82057, ME Bergtalstr., Wil mit ^{1/34} Anteil ME an Nr. 3282
- Veräussererin:
City Top Invest AG, St. Gallen
Erwerber:
Klotz Achim, Uzwil
Grundstücke:
Nr. S41920, StWE Bachwiesenstr. 7, Wil mit ^{243/1000} Stockwerkeigentum (6 1/2-Zimmerwohnung)
Nr. M82002, ME Bergtalstr., Wil mit ^{1/47} Anteil ME an Nr. 3281
Nr. M82003, ME Bergtalstr., Wil mit ^{1/47} Anteil ME an Nr. 3281
- Veräusserer:
Kost Kurt, Wil
Erwerber:
Brehm Paul, Wil
Grundstücke:
Nr. S40387, StWE Wald-eggstr. 18, Wil mit ^{89/1000} Stockwerkeigentum (2 1/2-Zimmerwohnung)
Nr. M80094, ME Wald-eggstr., Wil mit ^{1/52} Anteil ME an Nr. 3047
- Veräusserer:
Erbengemeinschaft Studer Peter, Frauenfeld
Erwerberin:
Waldburger Gabriela, Pfyn
Grundstück:
Nr. 2482, Zelghalde 27, Wil mit Wohnhaus 354 m² Gartenanlage, Gebäude, Strasse, Weg, übrige befestigte Fläche
- Veräusserer:
Hersche Anton, FL-Mauren
Erwerber:
A: Nrecaj Qamil, Zürich
B: Nrecaj Bukurije, Zürich
– zu je ^{1/2} Anteil ME
Grundstück:
Nr. 392, Wilenstr. 14, Wil mit Wohnhaus

404 m² Gebäude, Gartenanlage

Veräusserer:
Amstutz Georges, Wil
Erwerber:
A: Mamudi Mamut, Bronschhofen
B: Mamudi Irfan, Bronschhofen
C: Mamudi Sabit, Bronschhofen
– zu je 1/3 Anteil ME
Grundstück:
Nr. 319, Säntisstr. 26, Wil mit Wohnhaus
239 m² Gebäude, übrige befestigte Fläche

Veräussererin:
Erbengemeinschaft
Wittausch Rolf, Wil
Erwerber:
Wittausch Heidi, Wil
Grundstücke:
1/2 Anteil ME an Nr. S40857, StWE Othmarstr. 26, Wil mit 1/3000 Stockwerkeigentum (4 1/2-Zimmerwohnung)
1/2 Anteil ME an Nr. M80457, ME Othmarstr., Wil mit 1/3000 Anteil ME an Nr. 1089

Veräussererin:
Imicolor AG, St. Gallen
Erwerber:
Köpp Bruno, Teufen
Grundstück:
1/2 Anteil ME an Nr. 2112, Waldeggr. 10, Wil mit Mehrfamilienhaus
1359 m² Gartenanlage, Gebäude, übrige befestigte Fläche

Veräussererin:
Erbengemeinschaft
Hagenlocher Ida, Wil
Erwerber:
Dörflinger Margrit, Zuzwil
Grundstück:
Nr. 844, Marktgasse 37, Wil mit Wohnhaus
100 m² Gebäude, übrige befestigte Fläche

August 2005

Veräussererin:
Erbengemeinschaft Bruggmann Jörg, Wil
Erwerber:
Bruggmann Irma, Wil
Grundstück:
Nr. 254, Zürcherstr. 6, Wil mit Wohn- und Geschäftsfläche
858 m² Gebäude, übrige befestigte Fläche

Veräussererin:
Erbengemeinschaft Ziegler Paul, Wil
Erwerber:
Ziegler Jürg, Wil
Grundstück:
Nr. 371, Fröbelstr. 4, Wil mit Wohnhaus und Gartenhaus
407 m² Gebäude, Gartenanlage

Veräusserer:
A: Kumschick Gertrud,

Berlingen
B: Kumschick Heinz, Berlingen
C: Kumschick Margrit, Berlingen
D: Kumschick René, Berlingen
– zu je 1/3 Anteil ME
Erwerber:
A: Hugener Peter, Wil
B: Hugener Maria, Wil
– zu je 1/2 Anteil ME
Grundstück:
Nr. 1673, Feldeggstr. 7, Wil mit Wohnhaus
458 m² Gebäude, Gartenanlage

Veräusserer:
Köpflli Markus, Wil
Erwerber:
Köpflli Engineering AG, Wil
Grundstück:
Nr. 528, Wiesenstr. 2, Wil mit Wohnhaus
481 m² Gebäude, Strasse, Weg, Gartenanlage

Veräussererin:
Rhyner Gerda, Dussnang
Erwerber:
A: Gavric Milorad, Wil
B: Gavric Ruzica, Wil
– zu je 1/2 Anteil ME
Grundstück:
Nr. 1488, Buchenstr. 20, Wil mit Wohnhaus
323 m² Gebäude, Gartenanlage

Veräussererin:
Erbengemeinschaft Zeller Alfons, Wil
Erwerber:
Zeller Gertrud, Wil
Grundstücke:
Nr. S40012, StWE Untere Bahnhofstr. 12, Wil mit 1/2000 Stockwerkeigentum (Laden)
Nr. S40304, StWE Untere Bahnhofstr. 12, Wil mit 1/2000 Stockwerkeigentum (Maisonette-Wohnung)

Veräusserer:
Niklaus Karl, Wil
Erwerber:
A: Reijngoudt Eric, Wil
B: Maroueva Tatiana, Wil
– zu je 1/2 Anteil ME
Grundstück:
Nr. 1962, Wilbergstr. 24, Wil mit Wohnhaus
327 m² Gartenanlage, Gebäude, übrige befestigte Fläche

Veräussererin:
Steinlin Immobilien GmbH, Wil
Erwerber:
A: Hauser Peter, Wil
B: Hauser Jeannette, Wil
– zu je 1/2 Anteil ME
Grundstück:
Nr. 318, Säntisstr. 28, Wil mit Wohnhaus
241 m² Gebäude, übrige befestigte Fläche

Veräusserer:
Stöcker Hans, Wil
Erwerber:
A: Stöcker Roger, Oberwangen

B: Stöcker Ursula, Choëx
– zu je 1/2 Anteil ME
Grundstück:
Nr. 1021, Fürstenlandstr. 49, Wil mit Wohnhaus
512 m² Gartenanlage, Gebäude

Veräussererin:
Erbengemeinschaft Frei Gertrud, Wil
Erwerber:
Looschelders Heinz, Wil
Grundstück:
Nr. 565, Mattstr. 6, Wil mit Wohnhaus
994 m² Gebäude, übrige befestigte Fläche, Gartenanlage

Veräussererin:
Integra Immobilien AG, Wallisellen
Erwerber:
L. Klaus AG, Wil
Grundstück:
Nr. 573, Speerstr., Wil
1388 m² Gebäude, übrige befestigte Fläche

Veräussererin:
Credit Suisse (Aktiengesellschaft), Zürich
Erwerber:
Credit Suisse First Boston (Aktiengesellschaft), Zürich
Grundstücke:
Nr. 236, Obere Bahnhofstr. 33, Wil mit Geschäftshaus
446 m² Gebäude, übrige befestigte Fläche
Nr. S41784, StWE Rainstr. 12b, Wil mit 1/1000 Stockwerkeigentum (2 1/2-Zimmerwohnung)
Nr. M81770, ME Rainstr., Wil mit 1/116 Anteil ME an Nr. 2519

Veräussererin:
Gebrüder Stalder AG, Wilen
Erwerber:
A: Stalder Thomas, Wil
B: Stalder Oliver, Wuppenau
– zu je 1/2 Anteil ME
Grundstücke:
Nr. 181, Dufourstr. 10, Wil mit Wohn- und Geschäftshaus
194 m² Gartenanlage, Gebäude, übrige befestigte Fläche
Nr. 182, Dufourstr. 8, Wil mit Wohnhaus
237 m² Gartenanlage, Gebäude, übrige befestigte Fläche

Veräusserer:
Baumann Christopher, Niederhelfenschwil
Erwerber:
Schnyder Louise, Wil
Grundstück:
Nr. S40199, StWE St. Gallerstr. 52c, Wil mit 1/1000 Stockwerkeigentum (2 1/2-Zimmerwohnung)

Veräusserer:
Flammer Guido, Wil
Erwerber:
City Top Invest AG, St. Gallen
Grundstück:
Nr. 1113, Neugrubenstr.

24, Wil
4119 m² Strasse, Weg, übrige befestigte Fläche, Acker, Wiese, geschlossene Bestockung

Veräussererin:
City Top Invest AG, St. Gallen
Erwerber:
Thoma Immobilien GmbH, Wil
Grundstücke:
Nr. S41902, StWE Bachwiesenstr. 3, Wil mit 1/3000 Stockwerkeigentum (4 1/2-Zimmerwohnung)
Nr. M82031, ME Bergtalstr., Wil mit 1/46 Anteil ME an Nr. 3282
Nr. M82032, ME Bergtalstr., Wil mit 1/46 Anteil ME an Nr. 3282

Veräussererin:
City Top Invest AG, St. Gallen
Erwerber:
A: Godino Lopez Carlos, Münchwilen
B: Godino Lopez Eveline, Münchwilen
– zu je 1/2 Anteil ME
Grundstück:
Nr. S41916, StWE Bachwiesenstr. 7, Wil mit 1/2000 Stockwerkeigentum (5 1/2-Zimmerwohnung)

Veräussererin:
City Top Invest AG, St. Gallen
Erwerber:
A: Aemissegger Fritz, Herrliberg
B: Günther Ilse, Dietlikon
– zu je 1/2 Anteil ME
Grundstücke:
Nr. S41896, StWE Bachwiesenstr. 3, Wil mit 1/8000 Stockwerkeigentum (4 1/2-Zimmerwohnung)
Nr. S41901, StWE Bachwiesenstr. 3, Wil mit 1/1000 Stockwerkeigentum (Disponibelraum)
Nr. S41903, StWE Bachwiesenstr. 3, Wil mit 1/1000 Stockwerkeigentum (Disponibelraum)
Nr. M82030, ME Bergtalstr., Wil mit 1/46 Anteil ME an Nr. 3282
Nr. M82033, ME Bergtalstr., Wil mit 1/46 Anteil ME an Nr. 3282

Veräussererin:
City Top Invest AG, St. Gallen
Erwerber:
A: Baumann Rolf, Beggingen
B: Baumann Eva, Beggingen
– zu je 1/2 Anteil ME
Grundstücke:
Nr. S41895, StWE Bachwiesenstr. 3, Wil mit 1/8000 Stockwerkeigentum (5 1/2-Zimmerwohnung)
Nr. S41897, StWE Bachwiesenstr. 3, Wil mit 1/1000 Stockwerkeigentum (Disponibelraum)
Nr. M82058, ME Bergtalstr., Wil mit 1/46 Anteil ME an Nr. 3282

September 2005

Veräussererin:
Atlantis Investment AG, Wil
Erwerber:
Altweg Heinz, Wil
Grundstücke:
Nr. S41984, StWE Othmarstr. 3, Wil mit 126/1000 Stockwerkeigentum (Wohnung)
Nr. M82085, ME Othmarstr., Wil mit 1/32 Anteil ME an Nr. 3300

Veräusserer:
Schönenberger Jakob, Wil
Erwerber:
1. Schönenberger Jakob, Wil
2. Schönenberger Margrit, Wil
– Gesamteigentümer infolge Gütergemeinschaft - Grundstücke:
Nr. 2753, Hofbergstr. 24, Wil mit Wohnhaus 374 m² Gebäude, Gartenanlage, übrige befestigte Fläche
Nr. 1217, Hofbergstr., Wil mit Garage 42 m² Gebäude, übrige befestigte Fläche
Nr. 1219, Hofbergstr., Wil mit Garage 66 m² Gebäude, übrige befestigte Fläche

Veräusserer:
Riget Anton, Wil
Erwerber:
A: Schmid Stefan, Wil
B: Schmid Bettina, Wil
– zu je 1/2 Anteil ME - Grundstücke:
Nr. 2751, Am Oelberg 8, Wil mit Wohnhaus 698 m² Gebäude, Gartenanlage, Strasse, Weg

Veräussererin:
Atlantis Investment AG, Wil
Erwerber:
Künzler Maria, Wil
Grundstücke:
Nr. S41982, StWE Othmarstr. 3, Wil mit 125/1000 Stockwerkeigentum (Wohnung)
Nr. M82083, ME Othmarstr., Wil mit 1/32 Anteil ME an Nr. 3300

Veräusserer:
Schulz Roland, Mosnang
Erwerber:
A: Hänggi Daniel, Zuzwil
B: Hänggi Ruth, Zuzwil
– zu je 1/2 Anteil ME - Grundstück:
Nr. 3030, Grubensteig 5, Wil mit Wohnhaus 428 m² Gebäude, Strasse, Weg, Gartenanlage

Veräusserer:
Altherr Alexander, Wil
Erwerber:
von Mentlen Bruno, Wil
Grundstück:
Nr. 3321, Konstanzerstr. 79, 79a, Wil mit Wohn- und Geschäftshaus, Wohnhaus und Aoutounterstand
1819 m² Gartenanlage, Gebäude, übrige befestigte Fläche, Strasse, Weg, fliessendes Gewässer

Veräussererin:
Mayer & Co. AG Wil in Liquidation, Wil
Erwerber:
UBS AG, Zürich
Grundstück:
Nr. 121, Bronschhoferstr. 31, Wil mit Wohn- und Geschäftshaus 1446 m² Gebäude, Gartenanlage

Veräussererin:
Baugesellschaft am Klosterweg (einfache Gesellschaft), Neftenbach
Erwerber:
Hälg Adrian, Bronschhofen
Grundstück:
Nr. 3242, Klosterweg 16a, Wil mit Wohnhaus 142 m² Gebäude, Gartenanlage, Strasse, Weg

Veräusserer:
A: Zweifel Patrick, Wil
B: Zweifel Maria Elisabeth, Münchwilen
– zu je 1/2 Anteil ME – Erwerber:
Schnelli Erich, Kirchberg
Grundstücke:
Nr. S40970, StWE Grundgasse 9, Wil mit 43/1000 Stockwerkeigentum (3 1/2-Zimmer-Maisonette-Wohnung)
Nr. M80754, ME Grundgasse 9 – 16, Wil mit 1/30 Anteil ME an Nr. 2276

Veräussererin:
Rosentant Heidi, Wil
Erwerber:
A: Halter Frank, Buswil
B: Halter Tanja, Buswil
– zu je 1/2 Anteil ME – Grundstück:
Nr. S40101, StWE Wilenstr. 60a, Wil mit 217/1000 Stockwerkeigentum (4-Zimmerwohnung)

Veräussererin:
Primedia AG Gossau, Gossau
Erwerber:
Zanger Lukas, Gebertingen
Grundstücke:
Nr. S40821, StWE Titlisstr. 4, Wil mit 88/1000 Stockwerkeigentum (2 1/2-Zimmerwohnung)
Nr. M80577, ME Titlisstr. 4, Wil mit 1/3 Anteil ME an Nr. S40827
Nr. M80578, ME Titlisstr. 4, Wil mit 1/3 Anteil ME an Nr. S40827 Nr. M80579, ME Titlisstr. 4, Wil mit 1/3 Anteil ME an Nr. S40827

Veräusserer:
A: Kuhn Ulrich, Wil
B: Kuhn Benjamin, Amlikon-Bissegg
C: Kuhn Willi, Wil
D: Kuhn Hans Jörg, Wil
E: Kuhn Kurt, Züberwangen
F: Kuhn Heinz, Flawil
G: Feller Dora, Winterthur
– zu je 1/2 Anteil ME – Erwerber:
A: Stadler Roland, Wil

B: Stadler Judith, Wil
– zu je 1/2 Anteil ME - Grundstück:
Nr. 3301, Hofberg, Wil 1690 m² Acker, Wiese
Veräusserer:
Baumgartner Heinz, Rickenbach
Erwerber:
A: Bräm Rosmarie, Wil
B: Bräm Nicole, Wil
C: Curatolo Cataldo, Wil
– zu je 1/3 Anteil ME – Grundstück:
Nr. 1298, Glärnischstr. 19, Wil mit Wohnhaus
622 m² Gebäude, Gartenanlage

Veräussererin:
UBS AG, Zürich
Erwerber:
Infosystem AG, Wil
Grundstück:
Nr. 121, Bronschhoferstr. 31, Wil mit Wohn- und Geschäftshaus 1446 m² Gebäude, Gartenanlage

Veräussererin:
City Top Invest AG, St. Gallen
Erwerber:
A: Felix Markus, Wil
B: Felix Rosaria, Wil
– zu je 1/2 Anteil ME - Grundstücke:
Nr. S41943, StWE Bergtalstr. 21, Wil mit 315/1000 Stockwerkeigentum (5 1/2-Zimmerwohnung)
Nr. S41946, StWE Bergtalstr. 21, Wil mit 1/1000 Stockwerkeigentum (Disponibelraum)
Nr. S41947, StWE Bergtalstr. 21, Wil mit 1/1000 Stockwerkeigentum (Disponibelraum)
Nr. M82061, ME Bergtalstr., Wil mit 1/46 Anteil ME an Nr. 3282

Veräussererin:
City Top Invest AG, St. Gallen
Erwerber:
A: Jurt Oliver, Wil
B: Weideli Andrea, Wil
– zu je 1/2 Anteil ME – Grundstücke:
Nr. S41949, StWE Bergtalstr. 23, Wil mit 1/1000 Stockwerkeigentum (5 1/2-Zimmerwohnung)
Nr. S41952, StWE Bergtalstr. 23, Wil mit 1/1000 Stockwerkeigentum (Disponibelraum)
Nr. M82059, ME Bergtalstr., Wil mit 1/46 Anteil ME an Nr. 3282
Nr. M82060, ME Bergtalstr., Wil mit 1/46 Anteil ME an Nr. 3282

Veräussererin:
Braun Martha, Wil
Erwerber:
Almer + Almer AG, Wängi
Grundstück:
Nr. 1011, Ulrich-Rösch-Str. 62, Wil 1101 m² Acker, Wiese



INSERENTENVERZEICHNIS

A&B Kundenmaurer Sirnach	298	Kaufmann Bodenbeläge Wil	18	Rest. Hirschen Schwarzenbach	260
AC Albrecht AG Sirnach	296	Kindlimann AG Wil	144	Rest. Kreuz Zuzwil	314
AH Residenz AG Wil	138	Kosmetik Antea Rickenbach	255	Rest. Schiff Wil	263
Angele Paul Wil	123	Länzlinger Stefan Kirchberg	283	Rest. Speer-Viktoria Wil	262
Autega AG Wil	166	Lincox-Apparatebau Zuzwil	230	Rest. Sternen Rickenbach	262
Auto Eberle AG Wil	152	Loher P. Zuzwil	270	Rest. Wildberg Jonschwil	263
Auto Zollikofer Rickenbach	300	Migros Bank Winterthur	48	Rest. Zum Lindenhof Zuzwil	262
Autofahrschule Knecht Wil	230	Modeco Coiffeur Sirnach	257	Rest. Zum Löwen Sirnach	263
Bäckerei Eberle Wil	37	Mosimann AG Wil	250	Sari Imbiss GmbH Wil	263
Bärenmotos Wil	254	Nossi Fleischwaren Zuzwil	260	Sein-Lounge Wil	263
BBS AG Wil	48	Pedicure Odette Glaus Rickenbach	257		
BDO Visura Wil	208	Philippin Plattenbeläge Wil	220		
Bernhard Baumschulen Sirnach	110	PJV Pneuhaus Volkmann AG Wil	250		
Bewegungsschule Balance Zuzwil	255	Portas Sirnach	298		
BHW Gyr Bazenheid	255	Raiffeisenbank Wil und Umgebung	132		
Bissegger AG Wil	53	Ranu Luigi Isolierungen AG Wil	118		
Bollhalder Autokran Rickenbach	236	Reklame-Technik Wil	174		
Bossart Sport Wil	152	Rewi-Reisen Wil	88		
Brändle + Ebner Bronschhofen	245	Rhomberg Schmuck Marbach	26		
Brötlihuus Dürr Wil	138	Roger Rohner Coiffure Wil	257		
Büchi AG Wil	130	Rohrbiegerei Bommer AG Wil	88		
Buck Willi AG Wil	72	Rüesch Walter Wil	60		
Bühler M. Maler AG Wil	53	Rutishauser AG Wil	250		
Buri Jakob AG Wil	132	Schär AG Wil	53		
Carrosserie Kugler Wil	88	Schwager Wohndecor Wil	230		
Cinewil Wil	132/277	Seiz G. AG Kirchberg	192		
Claudia Cosmetic Bronschhofen	255	Siegfried Metzgerei Wil	230		
Coiffeur Goja Bazenheid	279	SMW Schrauben AG Züberwangen	308		
Coiffure Anima Wil	255	Stadler Radio-Television Kirchberg	192		
Coiffure Ryf Wil	257	Stadtverwaltung Wil	200		
Coni's Hundesalon Rickenbach	270	Stihl & Co. Wil	40		
Connect AG Wil	226	Stricker Hans Münchwilen	72		
Cosmetic La Bella Wil	255	Stuber Optik Wil	88		
Copy Center Wil	253/308	Studerus H. Wil	152		
Diva Kosmetik Rickenbach	255	Suntec AG Wil	242		
Egli Georg AG Wil	98/99	Swissregiobank Wil	48		
Ehret Weine AG Rosstrüti	214	Unico Hairstyling Rickenbach	256		
Eisenring AG Jonschwil	270	Weber H. Malen, Gipsen Wil	158		
Elektro Peter Wil	53	Wehrli Metallbau Wil	66		
Emil Wick AG Wil	236	Weibel Maleratelier Kirchberg	72		
Emmental Versicherung Bazenheid	270	WIAZ AG Zuzwil	317		
Estetica Wil	257	Wilensis Medical Fitness Wil	138		
Eugster Holzbau Fisingen	236	Wiler Beschläge AG Wil	200		
Fink Rolladen AG Lütisburg-Unterrindal	320	Wiler Nachrichten	31/197/266		
Fitnessplus Rickenbach	180	Wipf Goldschmied Wil	186		
Gamma AG Wil	32	WIR-Bank Basel	72		
Garage R. Büchi Münchwil	270	ZAB Bazenheid	279		
Gebert Urs Wil	214	Zeller Uhren u. Schmuck Wil	232		
Gemeinde Sirnach	292	Zuber AG Metallbau Wil	286		
Girsberger + Rüsche Sirnach	270	Zürich Versicherung Wil	48		
Glaus J. & Co. Wil	14				
Grob Radio-TV Wil	48	Gasthaus Krone Balterswil	261		
Hair Design Allensbach Wil	257	Gasthaus zum Wilden Mann Wil	263		
Hair Styling Immagine Maione Wil	257	Fit Point Restaurant Stelz	261		
Halter AG Wil	82	Hotel Münchwilen Münchwilen	265		
Helvetia Patria Wil	192	Hotel-Restaurant-Metzgerei Ochsen Wil	266		
Hengartner Rebro AG Wil	245	Kreisel Bistro Wil	262		
Hinder Ernst Bronschhofen	308	Rest. Adler Rickenbach	270		
Hirschy Confiserie Wil	262	Rest. Bären Bazenheid	279		
Hoga Service GmbH Wil	245	Rest. Casa Grande Wilen	264		
Holcim AG Wil	118	Rest. Dörflibeiz Schwarzenbach	260		
Hollenstein Haushaltapp. AG Wil	243	Rest. Fass Wil	261		
Huco AG Münchwilen	270	Rest. Freihof Wil	260		
Hug Alex AG Bronschhofen	308	Rest. Gemsli Wil	261		
IGP Pulvertechnik AG Wil	118	Rest. Heuboden Sirnach	266		
Immovida AG Wil	74	Rest. Hirschen Rosstrüti	308		