Zeitschrift: Revue économique franco-suisse

Herausgeber: Chambre de commerce suisse en France

Band: 57 (1977)

Heft: 3: L'Europe du libre-échange

Artikel: Monsieur François de Ziegler, nouvel Ambassadeur de Suisse en France

Autor: [s.n.]

DOI: https://doi.org/10.5169/seals-886892

Nutzungsbedingungen

Die ETH-Bibliothek ist die Anbieterin der digitalisierten Zeitschriften auf E-Periodica. Sie besitzt keine Urheberrechte an den Zeitschriften und ist nicht verantwortlich für deren Inhalte. Die Rechte liegen in der Regel bei den Herausgebern beziehungsweise den externen Rechteinhabern. Das Veröffentlichen von Bildern in Print- und Online-Publikationen sowie auf Social Media-Kanälen oder Webseiten ist nur mit vorheriger Genehmigung der Rechteinhaber erlaubt. Mehr erfahren

Conditions d'utilisation

L'ETH Library est le fournisseur des revues numérisées. Elle ne détient aucun droit d'auteur sur les revues et n'est pas responsable de leur contenu. En règle générale, les droits sont détenus par les éditeurs ou les détenteurs de droits externes. La reproduction d'images dans des publications imprimées ou en ligne ainsi que sur des canaux de médias sociaux ou des sites web n'est autorisée qu'avec l'accord préalable des détenteurs des droits. En savoir plus

Terms of use

The ETH Library is the provider of the digitised journals. It does not own any copyrights to the journals and is not responsible for their content. The rights usually lie with the publishers or the external rights holders. Publishing images in print and online publications, as well as on social media channels or websites, is only permitted with the prior consent of the rights holders. Find out more

Download PDF: 15.07.2025

ETH-Bibliothek Zürich, E-Periodica, https://www.e-periodica.ch

Monsieur François de Ziegler Nouvel Ambassadeur de Suisse en France

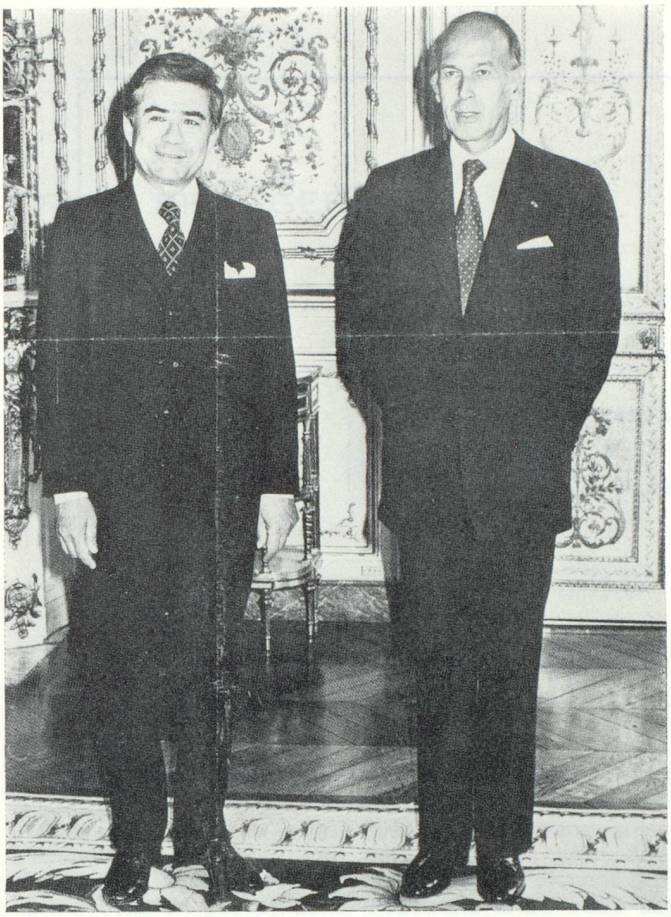

Le nouvel Ambassadeur de Suisse, M. François de Ziegler aux côtés du Président de la République française M. Valéry Giscard d'Estaing, après la remise de ses lettres de créance à l'Élysée, le 7 juillet 1977.

Né en 1922, M. de Ziegler est originaire de Genève et Schaffhouse. Après des études supérieures à Genève, il obtint la licence en droit. Entré en 1945 au service du Département politique fédéral et affecté tout d'abord à Marseille, il fut transféré à Berne en 1946, puis à Nice (1948) et à Paris (1950). De retour à Berne en 1955, il assuma des fonctions au service juridique de la Division des affaires politiques puis occupa le poste de secrétaire du Secrétaire général du Département. En 1958, il fut transféré en qualité de secrétaire d'ambassade et premier collaborateur du Chef de mission à Moscou puis à Belgrade. En 1961, M. de Ziegler fut attribué à la représentation diplomatique suisse au Caire et fut promu en 1963 conseiller d'ambassade. Dès 1964, il est premier collaborateur de l'observateur suisse auprès de l'Organisation des Nations Unies à New York, poste qu'il occupa jusqu'à son transfert à Paris en 1968. Conseiller culturel à l'Ambassade de Suisse en France, M. de Ziegler remplit en même temps les fonctions de Délégué de la Suisse auprès de l'UNESCO. Premier collaborateur du Chef de mission dès 1970, il fut en 1971 autorisé à se prévaloir du titre de ministre dans l'exercice de ses fonctions. Le Conseil fédéral le nomma en 1973 Directeur-suppléant de la Direction politique du Département et chef du secrétariat politique et lui conféra le titre personnel d'Ambassadeur. Depuis le début de l'année 1976, l'Ambassadeur de Ziegler était Directeur de la Direction des Organisations internationales du Département politique fédéral. Il succède à Paris, à M. Pierre Dupont, Ambassadeur de Suisse en France de 1967 à juin 1977.