Zeitschrift: Rivista militare della Svizzera italiana
Herausgeber: Lugano : Amministrazione RMSI
Band: 76 (2004)
Heft: 3

Artikel: 6° military cross di Bellinzona
Autor: [s.n.]
DOI: https://doi.org/10.5169/seals-283715

Nutzungsbedingungen
Die ETH-Bibliothek ist die Anbieterin der digitalisierten Zeitschriften auf E-Periodica. Sie besitzt keine Urheberrechte an den Zeitschriften und ist nicht verantwortlich für deren Inhalte. Die Rechte liegen in der Regel bei den Herausgebern beziehungsweise den externen Rechteinhabern. Das Veröffentlichen von Bildern in Print- und Online-Publikationen sowie auf Social Media-Kanälen oder Webseiten ist nur mit vorheriger Genehmigung der Rechteinhaber erlaubt. Mehr erfahren

Conditions d'utilisation
L'ETH Library est le fournisseur des revues numérisées. Elle ne détient aucun droit d'auteur sur les revues et n'est pas responsable de leur contenu. En règle générale, les droits sont détenus par les éditeurs ou les détenteurs de droits externes. La reproduction d'images dans des publications imprimées ou en ligne ainsi que sur des canaux de médias sociaux ou des sites web n'est autorisée qu'avec l'accord préalable des détenteurs des droits. En savoir plus

Terms of use
The ETH Library is the provider of the digitised journals. It does not own any copyrights to the journals and is not responsible for their content. The rights usually lie with the publishers or the external rights holders. Publishing images in print and online publications, as well as on social media channels or websites, is only permitted with the prior consent of the rights holders. Find out more

Download PDF: 14.07.2025

ETH-Bibliothek Zürich, E-Periodica, https://www.e-periodica.ch

6 ° Military Cross di Bellinzona

Military Cross di Bellinzona, gara militare internazionale che alterna corsa, lancio di un corpo di lancio, rampichino e tiro con il simulatore per fucile d'assalto. Aperto anche a gruppi sportivi e paramilitari, la 6° edizione ha visto il team Scott-Baro Sport fare il miglior tempo assoluto.

Il military cross di Bellinzona è nato per così dire sulle spoglie della gloriosa Staffetta del Gesero, competizione a squadre organizzata dal Circolo Ufficiali di Bellinzona dal lontano 1941. Il 5 maggio del 1996 il nuovo comitato del Circolo Ufficiali, durante la sua prima riunione dedicata alla "nuova staffetta" svoltasi al Grottino ticinese della capitale, decise definitivamente di imboccare una nuova strada ma sempre nello spirito lasciatoci dai predecessori. Le esigenze di spettacolarità e visibilità che automaticamente sono stimoli che motivano i potenziali concorrenti a partecipare ad una gara del genere sono stati gli elementi decisivi di giudizio che hanno influenzato la decisione. Non fu comunque facile far accettare il percorso da me proposto, che rivoluzionava in modo radicale il vecchio tracciato molto caro a coloro che lo avevano percorso per decenni. Oggi si può affermare che fu una saggia decisione.
Il comitato del Circolo Ufficiali è oggi presieduto dal ten col SMG Stefano Mossi.
Dalla prima edizione svoltasi nella primavera del 1997 comunque l'entusiasmo è salito e da biennale il Military cross, anche sotto la spinta dell'entusiasmo dei concorrenti, è diventato annuale. L'organizzazione richiede un impiego di circa un centinaio di collaboratori volontari che devono garantire la sicurezza della stessa.

Un fiore all'occhiello che il comitato vuole garantire è quello di non aver mai avuto incidenti. questo obiettivo può essere raggiunto solo grande alla grande disponibilità dimostrata dai collaboratori e alla professionalità della gestione della gara stessa.

Che cos`è il military cross

Si tratta di una gara a staffette biathlon: quattro tratte da percorrere da altrettanti frazionisti (3 podisti e 1 ciclista con montain bike) con anche due prove speciali inserite al termine delle prime due tratte da superare pena l'obbligo di effettuare un percorso di penalità.

La partenza e l'arrivo sono in piazza del Sole e le pattuglie della stessa categoria partono a gruppi con alternanza di 5' da un gruppo all'altro.
La prima tratta porta il podista da Piazza del Sole a percorrere il centro storico della città, il castel Grande e la murata per poi, dopo aver attraversato il ponte all'interno del palazzo che ospita ora il tribunale federale, a raggiungere la zona dello stand Saleggi. Lì egli deve effettuare un lancio di un corpo di un lancio (granata a mana di gomma) su un bersaglio posto a ca 15 m di distanza. Se il concorrente colpisce ha il diritto di passare il testimone al secondo frazionista (frazionista). In caso con-

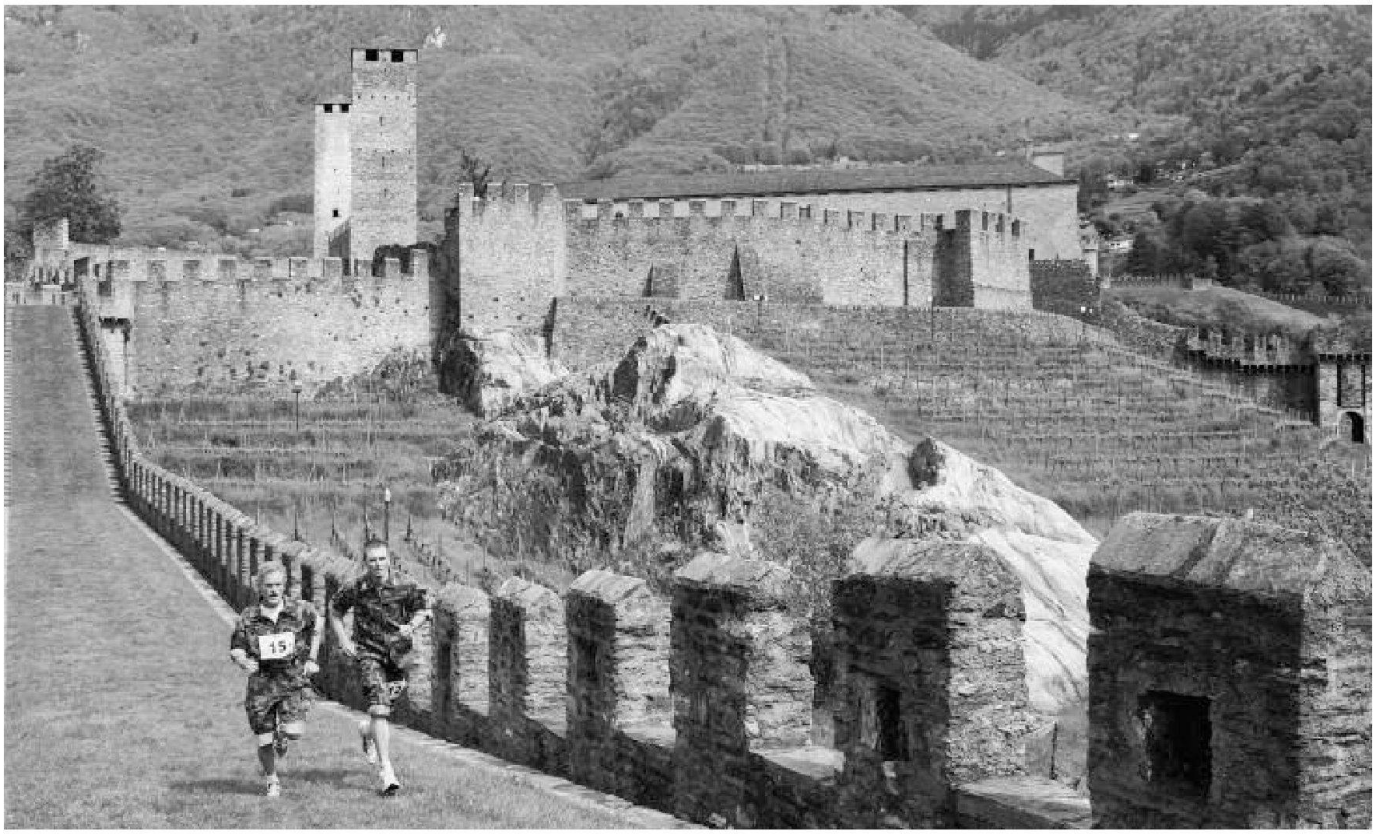

MILITARY CROSS 2004
CUB
CIRCOLO DEGLI UFFICIALI BELLINZONA
1 RANGO-CATEGORIA B

trario deve assolvere prima un percorso di penalità di 200 m.
Il biker, dopo aver superato un percorso a ostacoli naturali e artificiali, passando sulla Golena del Ticino raggiunge l'ex campo militare dove deve effettuare il tiro con il fucile d'assalto munito di simulatore laser. Come per il rpimo cambio il colpito permette di dare il cambio al terzo frazionista (podista) oppure costringe al "giretto" supplementare.
Il terzo concorrente deve affrontare un durissimo percorso che lo porta ad attraversare tutti i castelli per arrivare al castello Sasso Corbaro dove lo aspetta l'ultimo frazionista (podista).
Quest'ultimo dopo aver percorso un tratto di falso piano scende in picchiata sul traguardo finale in Piazza del sole
Il miglior tempo assoluto stabilito dal team nell'edizione 2003 Scott - Baro Sport è stato di 55' 26.
Gli sponsor principali della manifestazione sono Chicco d'oro, Athleticum e Coop.

I partecipanti provengono da unità e corpi di truppa militari, scuole reclute e quadri, sicurezza militare (ex guardie di fortificazione), guardie di confine, polizia, pompieri, protezione civile, gruppi sportivi e anche pattuglie della categoria femminile.
Quest'anno la gara avrà un aspetto internazionale vista la partecipazione di pattuglie della scuola ufficiali delle Forze Aeree della Bundeswehr nonché quelle die paracadutisti di Monza e dell'UNUCI (Unione nazionale degli ufficiali in congedo italiani) di Trento. ■

Pattuglie della scuola ufficiali delle Forze Aereee della Bundeswehr alla premiazione

CODING 83 SA

Dal 1983 il vostro partner nei sistemi informatici per

contabilità, stipendi, fatturazione, ordini, magazzino, fiduciarie, studi legali e notarili, architetti e ingegneri, consulenze e perizie

Centro commerciale
6916 Grancia

Tel. 091 / 985 29 30
Fax 091 / 985 29 39

E-Mail: info@coding.ch
Web: www.coding.ch