Zeitschrift: Gazette / Oldtimer Club Saurer
Herausgeber: Oldtimer Club Saurer
Band: - (1995)
Heft: 4

Rubrik: Feuerwehrfest in Singen

Nutzungsbedingungen
Die ETH-Bibliothek ist die Anbieterin der digitalisierten Zeitschriften. Sie besitzt keine Urheberrechte an den Zeitschriften und ist nicht verantwortlich für deren Inhalte. Die Rechte liegen in der Regel bei den Herausgebern beziehungsweise den externen Rechteinhabern. Siehe Rechtliche Hinweise.

Conditions d'utilisation
L'ETH Library est le fournisseur des revues numérisées. Elle ne détient aucun droit d'auteur sur les revues et n'est pas responsable de leur contenu. En règle générale, les droits sont détenus par les éditeurs ou les détenteurs de droits externes. Voir Informations légales.

Terms of use
The ETH Library is the provider of the digitised journals. It does not own any copyrights to the journals and is not responsible for their content. The rights usually lie with the publishers or the external rights holders. See Legal notice.

Download PDF: 29.04.2025

ETH-Bibliothek Zürich, E-Periodica, https://www.e-periodica.ch

Ausflug mit dem Schaufelrad-Dampfer Hohentwiel.

Am 24.Juni fand der Schiffsausflug mit der Hohentwiel statt.Durch eine Panne mit der Gazette ist der Ausflug ein wenig daneben gegangen. Dadurch kamen leider nur etwa vierzig Personen mit dem Schiff.Und dort soll es mit dem Mittagessen nicht geklappt haben.Der OCS entschuldigt sich bei allen die dabei waren.Roland Schweizer der den Ausflug geführt hat trifft absolut keine Schuld.Wenn Roland etwas organisiert dann klappt es immer tadellos.
Danken möchten wir auch den Herren Othmar Schwizer und Kurt Baumgartner die ihre Postautos zur Verfügung stellten.
Die Fahrt mit der Hohentwiel selber muss aber sehr schön gewesen sein.

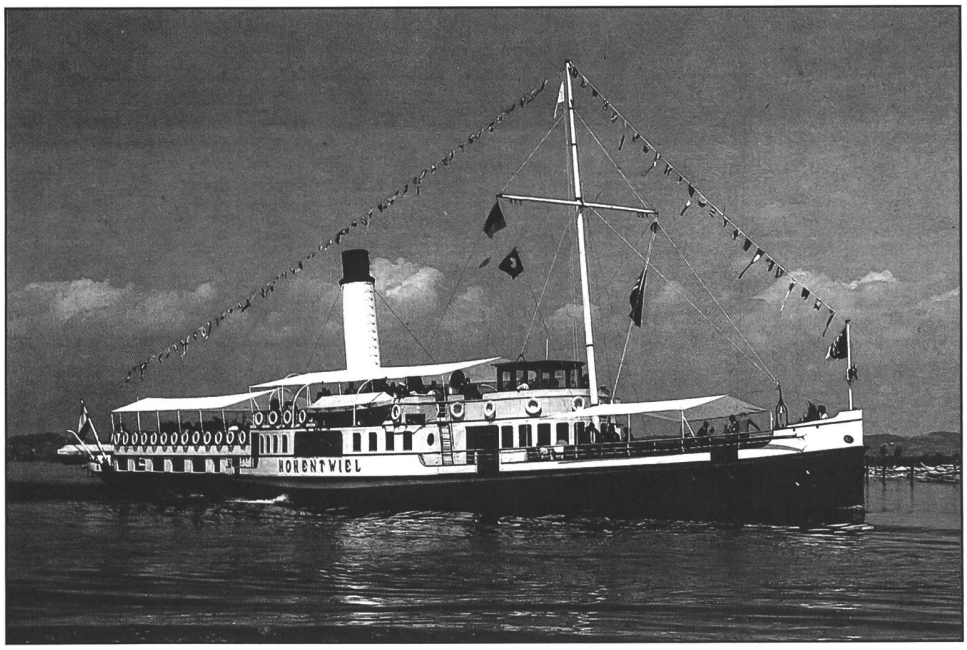

Raddampfer Hohentwiel auf dem Bodensee erbaut 1913 im Auftrag der Königlich-Württembergischen Dampfschiffahrt von Escher-Wyss und Cie.
Länge:56,5m Breite:13m Maschinenleistung:950PS
Geschwindigkeit:31km/h Verdrängung:385 Tonnen

Feuerwehrfest in Singen.

Am Sonntag den 2.Juli ging es zum ersten Mal nach Deutschland.Wieder unter dem Patronat der Feuerwehr Arbon fuhren Thomas Kugler mit der Drehleiter N4C und Rolf Valentin mit dem Feuerwehr-Jeep nach Singen. Die Begeisterung für unsere Saurer-Oldies zeigt das wir auf dem richtigen Weg sind.Diese Veranstaltungen bringen uns sehr viel.

Kipper-Romantik von 1964.Drei Saurer S4C der Firma Max Müller Transporte St.Gallen.Der Wagen links gehörte vorher der Firma Ruckstuhl, die zwei anderen rechts der Firma (Ex-)Guyer beide in St.Gallen.