Zeitschrift: Schweizer Archiv für Tierheilkunde SAT : die Fachzeitschrift für Tierärztinnen und Tierärzte = Archives Suisses de Médecine Vétérinaire ASMV : la revue professionnelle des vétérinaires

Herausgeber: Gesellschaft Schweizer Tierärztinnen und Tierärzte

Band: 115 (1973)

Heft: 1

Werbung

Nutzungsbedingungen

Die ETH-Bibliothek ist die Anbieterin der digitalisierten Zeitschriften. Sie besitzt keine Urheberrechte an den Zeitschriften und ist nicht verantwortlich für deren Inhalte. Die Rechte liegen in der Regel bei den Herausgebern beziehungsweise den externen Rechteinhabern. Siehe Rechtliche Hinweise.

Conditions d'utilisation

L'ETH Library est le fournisseur des revues numérisées. Elle ne détient aucun droit d'auteur sur les revues et n'est pas responsable de leur contenu. En règle générale, les droits sont détenus par les éditeurs ou les détenteurs de droits externes. Voir Informations légales.

Terms of use

The ETH Library is the provider of the digitised journals. It does not own any copyrights to the journals and is not responsible for their content. The rights usually lie with the publishers or the external rights holders. See Legal notice.

Download PDF: 26.04.2025

ETH-Bibliothek Zürich, E-Periodica, https://www.e-periodica.ch

BEHRINGWERKE AG.
MARBURG-LAHN

Vertretung und Vertrieb für die Schweiz:
Hoechst-Pharma AG, 8048 Zürich,
Bernerstrasse/Herostrasse 7

Seit 1.1.1973 können Sie diese vielen guten Präparate dort beziehen, woher sie wirklich kommen:

bei Hoechst-Pharma AG, Zürich (Tel. 01 62 72 00)

Zum Beispiel:

Impfstoffe ad us. vet.
Candur
Virulin
Prevacun
Prevaccinol

Antibiotika ad us. vet.
Reverin Susp.
Omnamycin «Forte»-Susp.
Penicillin-Dihydrostreptomycin
Borgal

dazu:
Novalgin ad us. vet.
ℓ-Polamivet
T 61
Colfin Asid
Fruminal
Methiovertan
Pervalen
Thoromangan
Welpi usw.

und ab sofort
neu in der Schweiz:
Myofer 100 ad us. vet.

Tribiotic

Obletten

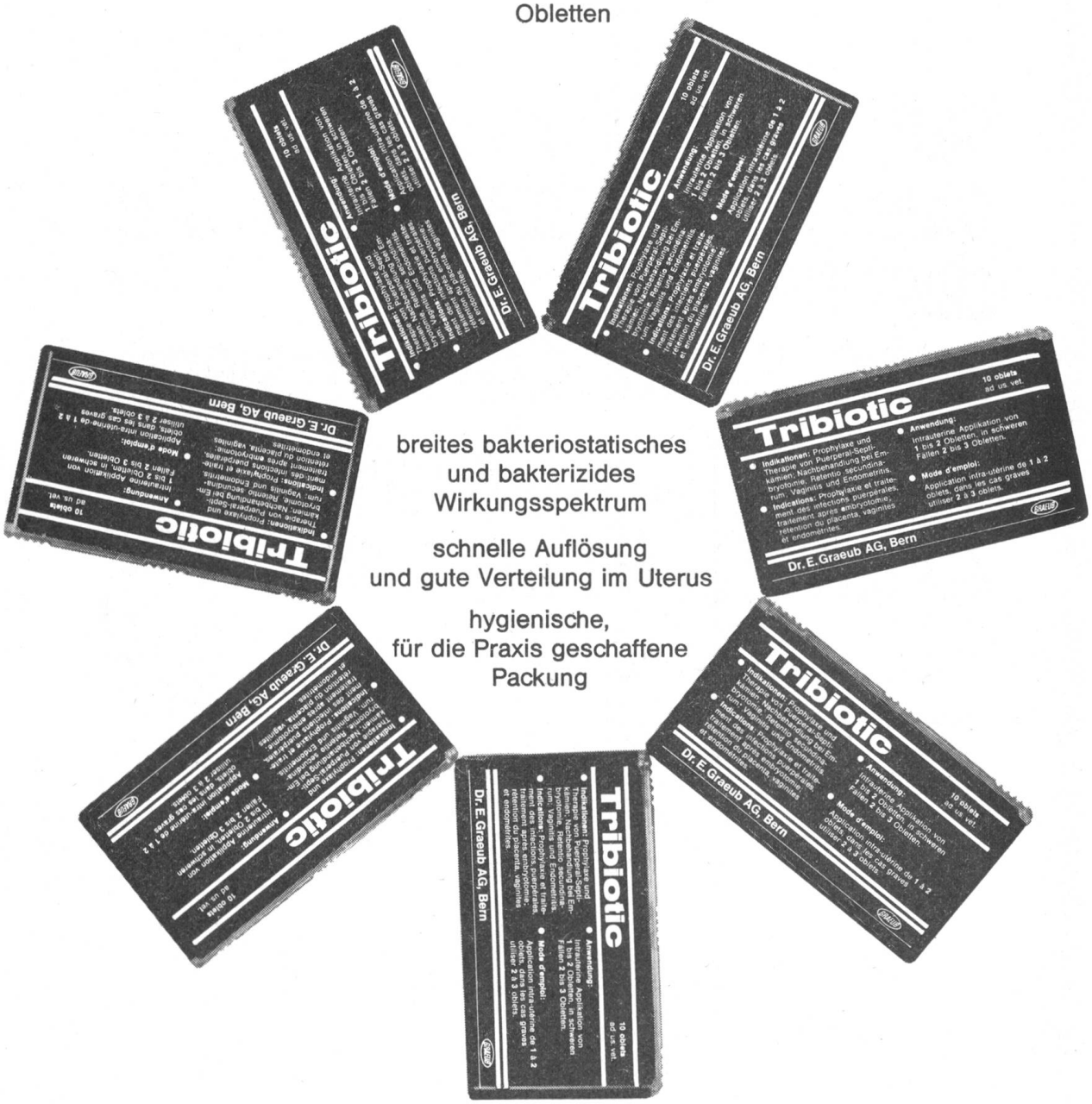

breites bakteriostatisches
und bakterizides
Wirkungsspektrum

schnelle Auflösung
und gute Verteilung im Uterus

hygienische,
für die Praxis geschaffene
Packung

Dr. E. Graeub AG, Bern

GRAEUB

Ein bedeutender Fortschritt in der Antibiotika-Therapie

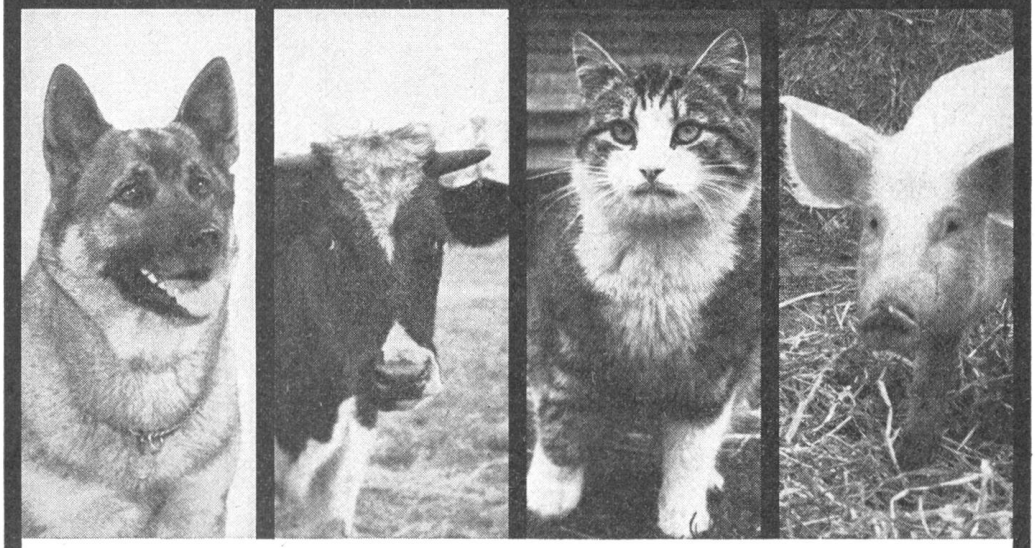

Tylan

In den Forschungslaboratorien der
Eli Lilly & Company, Indianapolis, USA, entwickelt

Besonders empfohlen bei:
Pneumonien ▪ Leptospirose ▪ Metritis ▪ ansteckende Kälber-Pneumonie ▪ Klauenfäulnis ▪ Lungenentzündung bei Katzen ▪ Staphylokokken-Dermatitis ▪ Otitis ▪ Tracheobronchitis ▪ Zellulitis ▪ Schweine-Rotlauf ▪ Fibrionen-Dysenterie bei Schweinen ▪ Klauen- und Pfotenzysten ▪ postoperative Wundinfektionen ▪ bakterielle Sekundärinfektionen bei Virus-Erkrankungen

Elanco Products Limited
Wimbledon, London S.W. 19
Eine Tochtergesellschaft der Eli Lilly & Company, Indianapolis, USA

Alleinvertretung für die Schweiz
Schweiz. Serum- & Impfinstitut Bern

Vitaminstoß «Stricker»

Zusammensetzung **Composition**	1 Beutel enthält: 1 sachet contient:
Vitamin A	600 000 IE
Vitamin D_3	200 000 IE
Vitamin E	300 mg
Vitamin C	1 000 mg
Vitamin B_1	50 mg
Vitamin B_2	100 mg
Vitamin B_6	100 mg
Vitamin B_{12}	100 mcg
Nicotylamidum	150 mg

Abkürzung des **Puerperiums** durch **Tonisierung**

UTROSEC
UTROFLUID

Weniger chronische Endometritiden durch Unterstützung der natürlichen Regeneration

Utrosec Beutel zu 200 g

Utrofluid Flaschen zu 250 ml

G. Streuli & Co. AG, chem.-pharm. Laboratorien, **Uznach**

Die **Nachgeburtsbehandlung** mit

Utroletten

ist wirksam und wirtschaftlich.

Die Entnahme der Preßlinge kann mit einer Hand vorgenommen werden.

Utroletten sind auch mit Stilben erhältlich.

Chassot & Cie. AG
Köniz-Bern
Telephon (031) 53 39 11

Massen-Impfgerät

«Kaycee-Eisenhut»

praktisch im Einsatz
vielseitig anwendbar
einfach in der Handhabung

für Großtiere und Schweine:
mit Dosen von ½ bis 5 ccm
bei Repetition von 6 bis 10 ccm

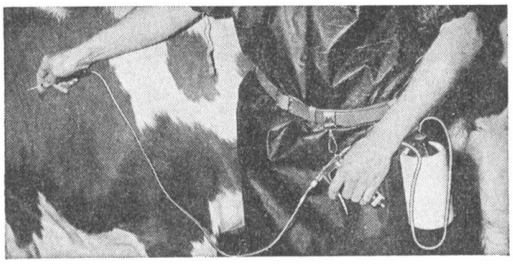

Komplettes Zubehör (ohne Injektionsapparat) Injektionsgriff, Ansaugschlauch, Ansaugkanüle, Ceinturon, Flaschenbehälter, Reißverschlußetui, 2 Dutzend Kanülen
oder nach Wahl

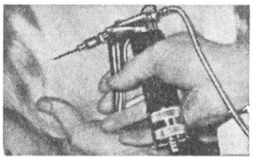

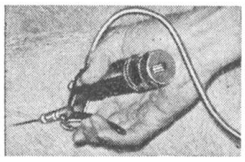

für Geflügel und Kleintiere:
mit Dosen von ½ bis 2 ccm

Kanülen **mit dem «Stilett-Cut»-Schliff**
für alle Zwecke

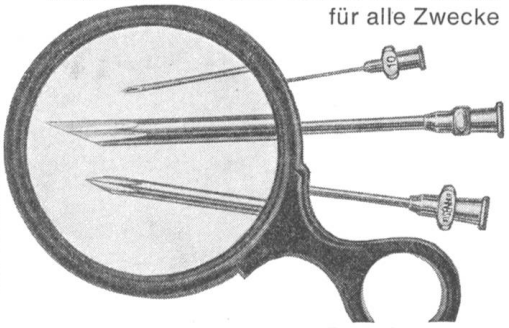

leichter Einstich – geringe Reaktion

Vertrieb der Firmen: AESCULAP, GUMMI-BERTRAM, FLAWA, DALTON (Ohrmarken), MAQUET (Mobiliar)

A. EISENHUT (vorm. Dr. Nüesch) ✆ (061) 43 03 20 und 43 56 77
Hegenheimerstraße 22/24 privat (061) 76 27 20 **4009 BASEL**

Kälberruhr- und -lähme-Serum

(gegen Colibacillose)

wird von Kühen gewonnen und enthält Antikörper, d.h. spezifische Gammaglobuline gegen die in der Schweiz am meisten vorkommenden E.-Coli-Stämme und ist polyvalent

Kälberruhr- und -lähme-Serum

wird gegen Kälberruhr, Kälberlähme und Colisepsis verwendet

Kälberruhr- und -lähme-Serum

wird subkutan oder intravenös verabreicht

Kälberruhr- und -lähme-Serum

ist in Flaschen zu 20 und 100 ml erhältlich

VETERINARIA AG ZÜRICH