Objekttyp: **FrontMatter**

Zeitschrift: **Schweizerische Bauzeitung**

Band (Jahr): **49/50 (1907)**

Heft 26

PDF erstellt am: **08.08.2024**

Nutzungsbedingungen

Die ETH-Bibliothek ist Anbieterin der digitalisierten Zeitschriften. Sie besitzt keine Urheberrechte an den Inhalten der Zeitschriften. Die Rechte liegen in der Regel bei den Herausgebern.
Die auf der Plattform e-periodica veröffentlichten Dokumente stehen für nicht-kommerzielle Zwecke in Lehre und Forschung sowie für die private Nutzung frei zur Verfügung. Einzelne Dateien oder Ausdrucke aus diesem Angebot können zusammen mit diesen Nutzungsbedingungen und den korrekten Herkunftsbezeichnungen weitergegeben werden.
Das Veröffentlichen von Bildern in Print- und Online-Publikationen ist nur mit vorheriger Genehmigung der Rechteinhaber erlaubt. Die systematische Speicherung von Teilen des elektronischen Angebots auf anderen Servern bedarf ebenfalls des schriftlichen Einverständnisses der Rechteinhaber.

Haftungsausschluss

Alle Angaben erfolgen ohne Gewähr für Vollständigkeit oder Richtigkeit. Es wird keine Haftung übernommen für Schäden durch die Verwendung von Informationen aus diesem Online-Angebot oder durch das Fehlen von Informationen. Dies gilt auch für Inhalte Dritter, die über dieses Angebot zugänglich sind.

Ein Dienst der *ETH-Bibliothek*
ETH Zürich, Rämistrasse 101, 8092 Zürich, Schweiz, www.library.ethz.ch

http://www.e-periodica.ch

Bd. L. Revue polytechnique № 26.

Schweizerische Bauzeitung

Wochenschrift
für Bau-, Verkehrs- und Maschinentechnik

Gegründet von A. WALDNER, Ingenieur.

Herausgeber: A. JEGHER, Ingenieur.
Dianastrasse Nr. 5, ZÜRICH II.

Verlag des Herausgebers. — Kommissionsverlag: Rascher & Cie., Meyer & Zellers Nachfolger in Zürich.

Organ
des Schweizer. Ingenieur- und Architekten-Vereins und der Gesellschaft ehemaliger Studierender des eidg. Polytechnikums in Zürich.

Abonnementspreis:
Ausland. 25 Fr. für ein Jahr
Inland . . 20 „ „ „ „
Für Vereinsmitglieder:
Ausland. 18 Fr. für ein Jahr
Inland . . 16 „ „ „ „
sofern beim Herausgeber abonniert wird.

Abonnements nehmen entgegen: *Herausgeber, Kommissionsverleger* und *alle Buchhandlungen* und *Postämter.*

Insertionspreis:
Für die 4-gespaltene Petitzeile oder deren Raum 30 Cts.
Haupttitelseite: 50 Cts.
Inserate nimmt **allein** entgegen:
Die Annoncen-Expedition
RUDOLF MOSSE, Zürich,
Basel, Bern, St. Gallen, Berlin, Breslau, Dresden, Frankfurt a. M., Hamburg, Köln, Leipzig, Magdeburg, München, Stuttgart, Wien.

Bd. L. ZÜRICH, den 28. Dezember 1907 № 26.

Die besten Wünsche
zum Jahreswechsel
Rudolf Mosse, Zürich,
Annoncen-Expedition.

Gesellschaft der
Ludwig von Roll'schen Eisenwerke
Filiale: **Giesserei Bern** liefert:

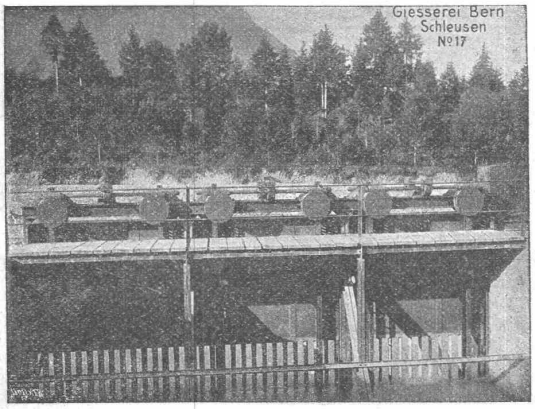

Hebezeuge jeder Art als **Laufkräne,** und feste oder fahrbare **Drehkräne** für Hand- und speziell **elektrischen** Betrieb; **Aufzüge** für hydraulischen, **elektrischen** und Transmissionsbetrieb.

Eisenbahnmaterial als **Drehscheiben** und **Schiebebühnen** für Wagen und Lokomotiven; Hand-, **Dampf-** und **elektrischer** Betrieb. **Weichen** für **Haupt-** u. Nebenbahnen, für **Vignol-** u. **Rillen**-Schienen. **Barrieren** mit und ohne Verriegelung und Vorläuten.

Zahnstangenoberbau; komplette Seilbahnen für Güter- und Personentransport. (Eigene **patentierte** Systeme). Seit 1898 37 Touristen-Seilbahnen ausgeführt oder in Arbeit.

Schleusenanlagen, **Schützenwehre, Walzenwehre** für Hand- und elektrischen Antrieb.

Angaben über zahlreiche Ausführungen, Referenzen, Projekte und Kostenvoranschläge stehen zu Diensten.

Stellen-Ausschreibung.

Zur Neuorganisation der Bau-, Forst- und Katasterverwaltung des Kantons Solothurn sind nachverzeichnete Stellen **neu,** beziehungsweise durch die provisorischen Inhaber zu besetzen:

Die Stelle eines Kantonsbaumeisters mit Sitz in Solothurn.
Erfordernis: Absolvent mit gutem Erfolg der baugewerblichen Abteilung eines Technikums oder einer höhern bezüglichen Anstalt, nebst praktischer Erfahrung im Hochbaufache. Jahresgehalt Fr. 3800 nebst gesetzlichen Reisediäten.

Die Stelle zweier Bauadjunkte mit Sitz in Solothurn und Olten.
Erfordernis: wie vorstehend, nebst praktischer Erfahrung im Strassen- und Wasserbau. Jahresgehalt Fr. 3300 bis 3600 nebst gesetzlichen Reisediäten.

Die Stelle eines Bauadjunkten mit Sitz in Dornach.
Erfordernis: wie vorstehend, nebst Besitz des Patentes als Konkordats-Geometer. Jahresgehalt Fr. 3300 bis 3600 nebst gesetzlichen Reisediäten.

Die Stelle dreier Kreisförster für die Kreise I Lebern und II Bucheggberg-Kriegstetten mit Sitz in Solothurn und III Balsthal mit Sitz in Balsthal.
Erfordernis: Besitz des eidgenössischen Zeugnisses der Wählbarkeit an eine höhere Forststelle. Jahresgehalt Fr. 2500 nebst Bundesbeitrag an die Besoldung des höhern Forstpersonals und gesetzlichen Reisediäten. (Zwei der betreffenden Stellen sind provisorisch besetzt).

Die Stelle eines Adjunkten des Kantonsgeometers mit Sitz in Solothurn.
Erfordernis: Praktische Erfahrung in Vermessungen und Gewandtheit im Planzeichnen. Jahresgehalt Fr. 2400 bis 3200, nebst gesetzlichen Reisediäten.

Die Stelle eines Katastergehülfen mit Sitz in Solothurn.
Erfordernis: wie vorstehend. Jahresgehalt im Maximum Fr. 2400.
(Letztere 2 Stellen sind provisorisch besetzt.)

Bewerber um vorgenannte Stellen werden eingeladen, ihre Anmeldungen unter Beilage der erforderlichen Ausweise in Original oder beglaubigter Abschrift bis 11. Januar 1908 der unterzeichneten Amtsstelle einzureichen

Für die Departemente Bau- und Forstwesen:
Dr. R. Kyburz, Reg.-Rat.

Baueisen **Doppel I Träger Poutrelles,** sowie **Rundeisen** für **armierten Beton**
liefert für **ganze Bauten** in kürzester Frist ab Werk oder **prompt ab Lager**
ERNST SCHOCH, Eisenhandlung, BASEL.

Glasdächer
Shedfenster, Oberlichtlaternen, Hofüberdeckungen
liefert in bester, längst bewährter **kittloser Verglasung,** sowie **Blech-** und **Glasjalousien,** D. R. P., **Shedrinnen**
Julius Lorenz, Stuttgart
Spezialfabrik für Glasbedachungen.
Skizzen und Kostenvoranschläge gerne zu Diensten.
Tüchtige Vertreter gesucht.