Objekttyp: **Advertising**

Zeitschrift: **Schweizerische Bauzeitung**

Band (Jahr): **75/76 (1920)**

Heft 17

PDF erstellt am: **08.08.2024**

Nutzungsbedingungen

Die ETH-Bibliothek ist Anbieterin der digitalisierten Zeitschriften. Sie besitzt keine Urheberrechte an den Inhalten der Zeitschriften. Die Rechte liegen in der Regel bei den Herausgebern.
Die auf der Plattform e-periodica veröffentlichten Dokumente stehen für nicht-kommerzielle Zwecke in Lehre und Forschung sowie für die private Nutzung frei zur Verfügung. Einzelne Dateien oder Ausdrucke aus diesem Angebot können zusammen mit diesen Nutzungsbedingungen und den korrekten Herkunftsbezeichnungen weitergegeben werden.
Das Veröffentlichen von Bildern in Print- und Online-Publikationen ist nur mit vorheriger Genehmigung der Rechteinhaber erlaubt. Die systematische Speicherung von Teilen des elektronischen Angebots auf anderen Servern bedarf ebenfalls des schriftlichen Einverständnisses der Rechteinhaber.

Haftungsausschluss

Alle Angaben erfolgen ohne Gewähr für Vollständigkeit oder Richtigkeit. Es wird keine Haftung übernommen für Schäden durch die Verwendung von Informationen aus diesem Online-Angebot oder durch das Fehlen von Informationen. Dies gilt auch für Inhalte Dritter, die über dieses Angebot zugänglich sind.

Ein Dienst der *ETH-Bibliothek*
ETH Zürich, Rämistrasse 101, 8092 Zürich, Schweiz, www.library.ethz.ch

http://www.e-periodica.ch

BAND LXXV № 17. REVUE POLYTECHNIQUE SUISSE ZÜRICH, 24. APRIL 1920.

Schweizerische Bauzeitung

WOCHENSCHRIFT
FÜR BAU-, VERKEHRS- UND MASCHINENTECHNIK
GEGRÜNDET VON A. WALDNER, ING. HERAUSGEBER A. JEGHER, ING., ZÜRICH
Verlag: A. & C. Jegher, Zürich — Kommissionsverlag: Rascher & Cie., Zürich und Leipzig
ORGAN
DES SCHWEIZ. ING.- & ARCHITEKTEN-VEREINS & DER GESELLSCHAFT EHEM. STUDIERENDER DER EIDG. TECHN. HOCHSCHULE.

Abonnementspreis:
Schweiz 36 Fr. jährlich
Ausland 44 Fr. jährlich

Für Vereinsmitglieder:
Schweiz 29 Fr. jährlich
Ausland 35 Fr. jährlich
sofern beim Herausgeber abonniert wird

Insertionspreis:
4-gespalt. Colonelzeile od. deren Raum . 50 Cts.
Haupttitelseite: 80 Cts.
Alleinige Inseraten-Annahme: Rudolf Mosse, Annoncen-Expedition, Zürich, Basel und deren Filialen und Agenturen

PERSONEN- & WAREN-AUFZÜGE nach bewährtem System
für jede Leistung und Betriebsart
Schweiz. Wagonsfabrik Schlieren A. G., Schlieren-Zürich
Telephon: Seinau 11.15
Telegr.: Wagonsfabrik Schlieren

Eisenkonstruktionen
Brücken, Hochbauten, Maste, Reservoirs, Krane, Blecharbeiten etc.
Wartmann, Vallette & Cie., Brugg. (Filiale in Genf.)

OTIS-AUFZÜGE
DIE GRÖSSTEN, SCHNELLSTEN, BESTEN DER WELT. ÜBER 80,000 ANLAGEN IM BETRIEB.
OTIS-AUFZUGSWERKE, FABRIK WÄDENSWIL.

Unfallversicherung Winterthur
Einzel-Unfall-, Haftpflicht-, Reise-, Kollektiv-, Einbruch- und Kautions-Versicherungen.
Auskunft und Prospekte durch die Direktion der Gesellschaft in Winterthur und die Generalagenturen, sowie die Vertreter an allen grösseren Orten.

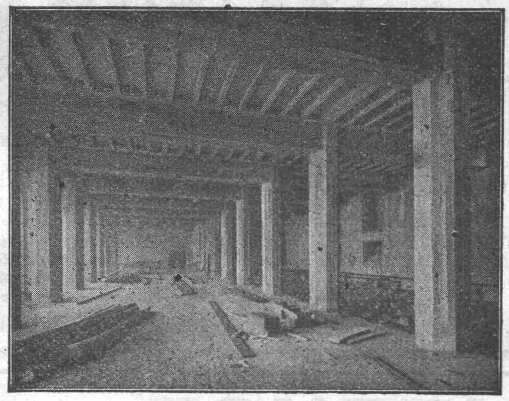

Terner & Chopard

Ingenieur-Bureau

Telephon: Hottingen 19.15

Zürich 1

Caspar Escher-Haus

Telegramme: Terucho

Armierter Beton

im Hoch- und Tiefbau.

Spezialitäten:

Industriebauten u. Hetzer-Konstruktionen

Tubi Togni, Brescia

Société Anonyme au Capital de Lires 15,000,000

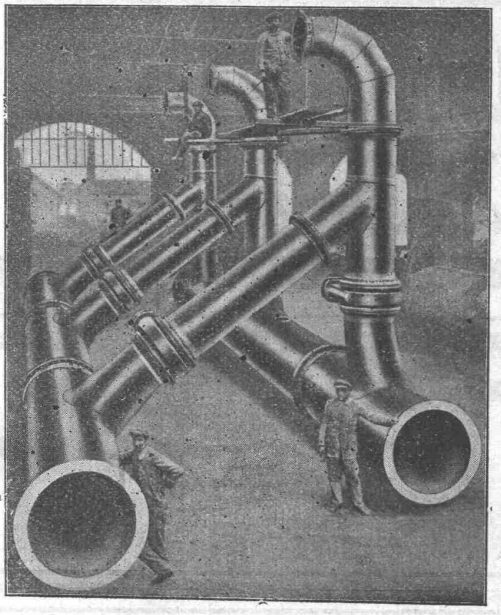

Compagnia Italo-Argentina d'Electricidad - Milano
Installation de Buenos Ayres

Etablissements: Brescia - Cogoleta
Bureaux: Milan et Rome

Conduites forçées

en tôle d'acier soudée ou rivée de tous diamètres et pressions pour chûtes d'eau

500 Installations exécutées
Force totale utilisée au dessus de 1,200,000 HP

Barrages métalliques — grilles — appareils spéciaux de sécurité — vannes — Accessoires pour conduite d'eau Pylones métalliques — Reservoirs-Chaudières — Bombes pour gaz comprimés — Machineries spéciales pour l'Industrie chimique — pour secrerie etc.

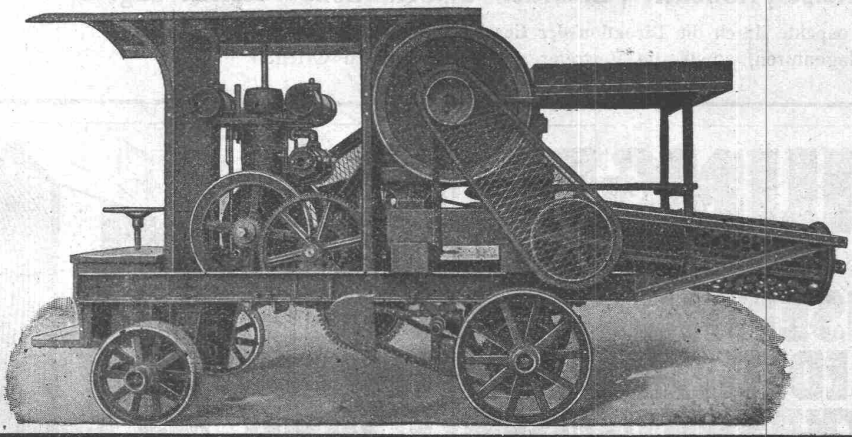

RUBAG

Maschinenbau A.-G.

Telegr.: RUBAG Zürich Tel.: Selnau 593/95

Rollmaterial
Baumaschinen
Hebezeuge
Werkzeugmaschinen
Motoren etc.

Grosse Lager

Metallwerke Nidau A.-G.

Nidau - Biel

Nahtlos gezogene Messing- und Kupferröhren in allen couranten Dimensionen. — Ia. Druckqualität Messing- und Kupferblech in Tafeln, Banden und Streifen. —

MARTIN KELLER & Co
Spezialitäten in chem. bautechn. Produkten
WALLISELLEN-ZCH.

Kaltwasserfarben:
INDURIN & IDEAL I & II

Oelfarbenersatz
MEIROL
beste Anstrichfarbe für Innen und Aussen.

Innenanstrichfarben:
BLANC-FIX & BRILLANTWEISS

Original-
Avenarius Carbolineum
seit 40 Jahren bewährt.

Billiger, guter Holzkonservierungsanstrich
„ACOLA"
sogenanntes Sparcarbolineum (von Avenarius)

Zement- und Betonabdichtung **INERTOL**

Rostschutz-Spezialfarben:
INERTOL & GLASURIT

Trockenlegung und Schwammvertilgung
PINOL & RACO

Technische Anstriche für alle Industriezwecke.

Telephon Wallisellen 64

G. Meidinger & Cie

Basel

Hoch- und Niederdruck-
Zentrifugal - Ventilatoren
für alle Bedürfnisse der Industrie

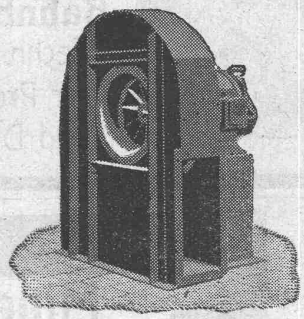

Cupolofen- Lüftungs-
Unterwind- Trocknungs-
Saugzug- Kühlungs-
Oelfeuerungs- Entstaubungs-
Rohrpost- Spänetransport-
Gebläse **Anlagen**
elektrische Schmiedeventilatoren
Luftfilter.

Dr. Nowacki vormals E. Froté & Cie.

Telephon: Hottingen 4410 **Zürich 7** Hottingerstrasse Nr. 52

Industriebauten
in Beton und Eisenbeton, Geschäftshäuser, Fabriken, Magazine

Flüssigkeitsbehälter
Reservoire, Stoffänger, Bassin für Heisswasser, Säuren etc.

Klär- und Filteranlagen
zur Reinigung von Fäkal- und Fabrikwassern

Nebenstehend: Werkstattneubau i. Eisenbeton d. HH. Gebr. Sulzer A.-G., Winterthur

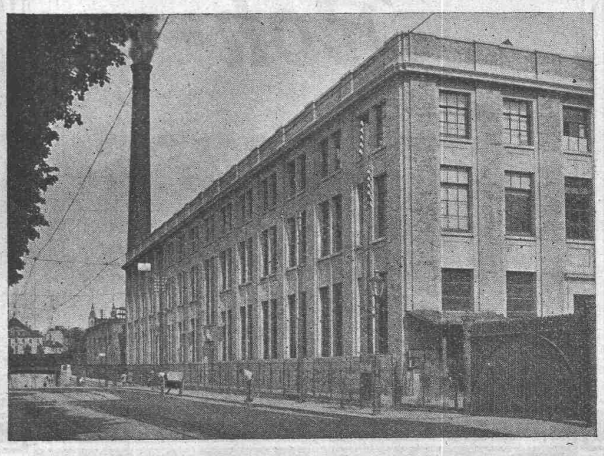

Eisenkonstruktionen

Buss Aktiengesellschaft Basel

Anselmier & Müller

Hoch- und Tiefbau

Telephon 1051 Bern Effingerstr. 11

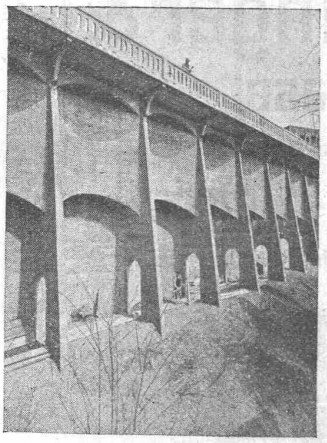

Eisenbeton
Brücken
Silos-Anlagen
Kamine
Wasserbau
Industrielle
Hochbauten
Bahnbau
Techn. Bureau
für Projekte
und Devis

Schofer-Kamine

Rationellstes Rauchkamin
Tadelloser Zug, Ventilation
Vorteilhafte Schleifungen
Raum- u. Arbeitsersparnis

Kaminverkaufsbureau Bern

Zürich
Seefeldstrasse Nr. 35
Tel.: Hottingen 50.19

Bern
Effingerstrasse Nr. 19
Tel. 32.71

Institut **Minerva** Zürich
Rasche u. gründl. **Maturität** vorbereitung
Höhere **Handel**sschule

Inhaber & Direktoren: A. Merk & Dr. Husmann.

Ofen-Anlagen

wirtschaftlich und betriebssicher für sämtliche Industrien

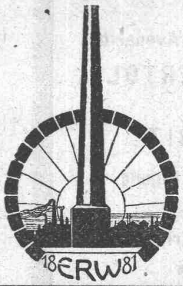

Spezialität:
Glüh- und Härteöfen
Schmelz- und Schmiedeöfen
Dampfkesseleinmauerungen
Hochkaminbau
Für Projekte, Kostenvoranschläge, sowie Ausführungen empfiehlt sich bestens
E. Romegialli
Winterthur
Haus gegründet 1881 — Telephon 1186
Prima Refer. — Geübtes Spezial-Personal
Grosses Lager in feuerfesten Materialien

Wir übernehmen die Lieferung von

Roh-Grauguss.

Embru-Werke A.-G.,
Rüti (Zch.)
Abteilung Giesserei.

K. Schäffer

Lager und Verkaufsstelle von
Schäffer & Budenberg G.m.b.H., Zürich
Stampfenbachstr. 61

Maschinen- und Dampfkessel-
Armaturen

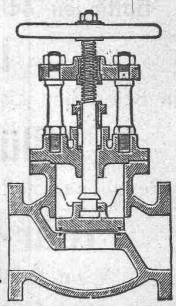

Kohlenstäbe
Elektroden
für Bogenlampen ohne und mit Leuchtzusätzen
für Kalzium Karbid-, Kalkstickstoff-, Ferro Silizium-, Ferro Chrom-, Ferro Mangan-, Ferro Molybdän-, sowie für Elektrostahl-, Eisen- und Aluminium-Gewinnung
KÜNSTLICHER GRAPHIT in Platten-, Stab- und Pulver-Form
Graphitelektroden für Chloralkalielektrolyse und Bleichereianlagen, Kohlen-, Graphit-, Kupfer- u. Bronzebürsten f. elektr. Maschinen
Kontakte für Schaltapparate, Mikrophonkohlen, Alkohol- u. Kondenswasser-Messapparate
Silit als Widerstands- und Heiz-Körper
FABRIKATE GEBR. SIEMENS & CO., BERLIN-LICHTENBERG
Anfragen erbeten an: **SIEMENS-SCHUCKERTWERKE** ZWEIG-BUREAU **ZÜRICH**

Internationale Baumaschinen-Fabrik A.-G.
Neustadt a. d. Haardt (Rheinpfalz)
Steinbrecher
stat. fahrbar, selbstfahrend
Betonmischmaschinen
Zementrohrstampfmaschinen
Rammen
Dampf- und Motorstrassen-Walzen
Winden und Aufzüge
Kies- und Sandwaschmaschiuen
Strassenzugmaschinen
Baumaschinen aller Art und für alle Leistungen
Komplette Einrichtungen von:
Baustellen für Hoch- und Tiefbau
Schotteranlagen, Betonaufbereitungsanlagen und Zementrohrfabriken

Vorteilhafte Bezugsquelle
für **Hanfseile, Struppen, Stricke etc.** für Industrie, Baugewerbe, Schiffahrt. **Rob. Beer,** mech. Seilerei, **Stäfa** am Zürichsee.
Telephon Nr. 94

Rothenbach & Co. K. A. G.
Monbijoustr. 91 **Bern** Telephon 9.41
Bau von Oefen aller Art
für
Gasfabriken, Cokereien, Chemische- und Metall-Industrie, Generatoren
Lieferung und Montage zugehöriger
Kühl- u. Reinigungsanlagen
Installation von Leitungen in Fabriken
für
Gas, Wasser, Dampf, Sauerstoff, Wasserstoff, Säuren, Vacuum etc.
Rohrnetzarbeiten
Pressgasanlagen, Oel- und Teerfeuerungen
Vertrieb der „DEBRO"-Betriebskontrollapparate:
A. Dampfkesselanlagen
B. Elektrische Temperaturmessungen bis 1800° C
C. Druckmesser und Druckschreiber
D. Apparate für das Hüttenwesen etc.
Ingenieurbesuch auf Wunsch.

Die Ausführung
von
Stollenbauten zur Gewinnung von Quellwasser
Sondierbohrungen und Filterbrunnen
zur Gewinnung von Grundwasser
Heberleitungen und andern Rohrleitungen
Pumpwerken, Reservoiren
Wasser-Versorgungen
übernehmen
GUGGENBÜHL & MÜLLER in ZÜRICH

FÜR DAS TECHNISCHE BUREAU

Bureau-Möbel Erstklassiges Schweizerfabrikat. Reichhaltiges Lager und Extra-Anfertigungen.

Schreibmaschinen Neue und Occasions. Farbbänder, Kohlepapiere, Durchschlagspapiere und Schreibmaschinenpapiere

ALEX. B. OTTO, ZÜRICH 1, Usteristrasse 14.

Comptometer

Addition Multiplikation — Division Subtraktion

Erstklassige amerikanische Additions- und Rechenmaschine. — 30jährige Erfahrung. — Prima Referenzen.

Eug. Fitze, Stampfenbach-Strasse 73, Zürich

General-Vertreter für die Schweiz.

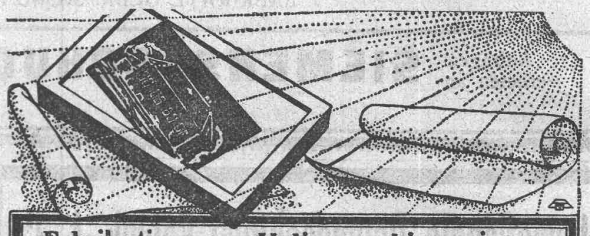

Fabrikation von Heliographiepapieren Lichtpausen in Heliographie — Plan- und Zinkdruck

Elektrische und pneumatische Lichtpausapparate

Schweiz. Lichtpausanstalten A-G

vorm. Hatt & Co Zürich

Telephon H. 41-46 Auf der Mauer 4.

Nivellier-Instrumente :: Theodolite :: Rechenmaschinen

liefert zu Fabrikpreisen ab Lager

J. KELLER-HOERNI, Spezialgeschäft für Vermessungswesen, ZÜRICH 8

Telephon Hottingen 3776 — Man verlange Kataloge — Hegibachplatz

BAUER A.G.

Zürich 6

Geldschrank- und Tresorbau

Bau von Archiv- u. Bibliothek-Anlagen

Büromöbel f. Vertikal-Registratur

aus Stahlblech in höchster Vollkommenheit

Kataloge zur Verfügung

Klingelfuss, Aarau

Kontroll-, Montage-, Werkstatt- u. Bau-Wasserwagen

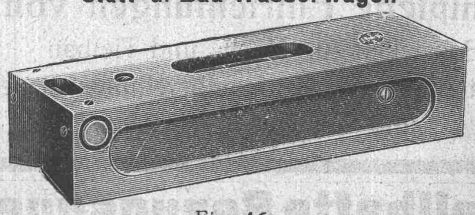

Fig. 46a

mit gehärteter und geschliffener Sohle.

Empfindlichkeit 0,05 bis 0,10 mm auf 1000 mm.

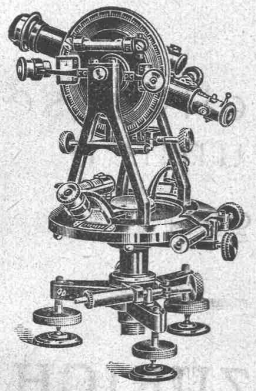

Gegründet 1819 **Kern Aarau** *Gegründet 1819*

Geodätische, topographische u. astronomische

Instrumente

Präzisions-Reißzeuge

Kataloge gratis und franko

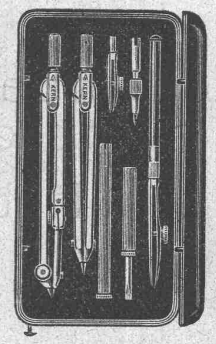

Bauer & Albrecht

Ingenieur-Bureau

Caspar-Escherhaus 19 **Zürich** Telephon: Hott. 19.71

Eisenbetonarbeiten jeder Art;
isolierende
Eisenbeton-Hohlsteindecken;
schalungslose, feuersichere, **isolierende**
Massivdecken;
Holzdecken; Hallendächer
technisch vorzüglichste, **im Preise billigste Konstruktionen** nach eigenen Patenten. Ausführung eventuell mit ortsansässigen Unternehmern.
Lizenzen zu vergeben.
Silberne Medaille Schweiz. Landesausstellung Bern 1914.

Vereinigte Staaten von Nordamerika

ARNOLD HONEGGER

ELEKTRO- UND MASCHINEN-INGENIEUR
6805 Greenview Avenue, CHICAGO, JLL.
empfiehlt sich für
Expertisen, Projektierung und Leitung technischer Aufträge, speziell für Fabrikausrüstungen, Kraftanlagen, Hochspannungsausrüstungen, Rentabilitäts-Verbesserung von Kleinbahnen, Kraft- und Unter-Stationen durch automatischen Betrieb und Freiluftausrüstungen.

FABRIK ELEKTRISCHER APPARATE
SPRECHER & SCHUH A.-G.
AARAU (SCHWEIZ)
BAUT
SICHERUNGEN
FÜR NIEDER- UND HOCHSPANNUNG

CH. H. PFISTER & Co., BASEL
Telephon 1114 — Telegramme: Pfisterco, Basel — Petersgraben 61
Kunstholz Bodenbeläge
für Fabriken,
seit 20 Jahren unsere Spezialität.

J. SCHMIDHEINY & Cie
HEERBRUGG
(Kanton St. Gallen)
liefern **salpeterfreie**
Backsteine aller Arten, von grösster Druckfestigkeit. Festigkeit gemäss den Normalien des Schweiz. Ingenieur- und Architekten-Vereins wird mindestens garantiert.
Poröse Platten für Scheidewände, Boden- u. Wandbeläge. Sehr leichtes, nagelbares, vollständig schallsicheres Produkt. Bester u. billigster Ersatz f. Kork usw.
Decken-Hohlkörper System Simplex System Pfeiffer
Bedachungs-Materialien in Naturrot und engobiert
Referenzen, Muster und Prüfungsatteste stehen zur Verfügung.

Alfr. Schmidweber's Erben
Zürich 8 — Dietikon
Innen- und Aussendekorationen in poliertem Marmor und Granit
Goldene Medaille Schweizer. Landes-Ausstellung, Bern 1914

Dachpappen-Klebmasse

liefert prompt ab Lager

G. GRISARD, BASEL.

Metallschläuche

aller Dimensionen mit passenden Armaturen für
Luft, Wasser, Dampf, Laugen, Säuren, Oel
etc., den höchsten Anforderungen in Bezug auf Druck und Temperaturen genügend. Erstklassiges Fabrikat.

Hirzel & Cattani, Ingenieure, Rennweg 35, **Zürich**

Georg Streiff & Co
Winterthur
und
Zürich

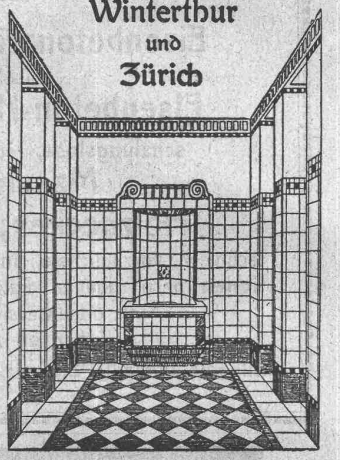

Spezialgeschäft für keramische Boden- und Wandbeläge.

PATENT-ANWÄLTE
E. BLUM & Co DIPL. INGENIEURE
GEGRÜNDET 1878 · ZÜRICH · BAHNHOFSTR. 74

PRESSLUFT
SCHLÄUCHE
für pneumatische
Werkzeuge und
für autogene
Schweisserei

WALTER NAEF & Co.
vorm. JOH. EMIL NAEF
Bahnhofstrasse 54, Zürich.
Telegramme: Gumminaef.