

Zeitschrift: Schweizerische Bauzeitung
Herausgeber: Verlags-AG der akademischen technischen Vereine
Band: 117/118 (1941)
Heft: 19

Werbung

Nutzungsbedingungen

Die ETH-Bibliothek ist die Anbieterin der digitalisierten Zeitschriften. Sie besitzt keine Urheberrechte an den Zeitschriften und ist nicht verantwortlich für deren Inhalte. Die Rechte liegen in der Regel bei den Herausgebern beziehungsweise den externen Rechteinhabern. [Siehe Rechtliche Hinweise.](#)

Conditions d'utilisation

L'ETH Library est le fournisseur des revues numérisées. Elle ne détient aucun droit d'auteur sur les revues et n'est pas responsable de leur contenu. En règle générale, les droits sont détenus par les éditeurs ou les détenteurs de droits externes. [Voir Informations légales.](#)

Terms of use

The ETH Library is the provider of the digitised journals. It does not own any copyrights to the journals and is not responsible for their content. The rights usually lie with the publishers or the external rights holders. [See Legal notice.](#)

Download PDF: 24.04.2025

ETH-Bibliothek Zürich, E-Periodica, <https://www.e-periodica.ch>

SCHWEIZERISCHE BAUZEITUNG

WOCHENSCHRIFT FÜR ARCHITEKTUR / INGENIEURWESEN / MASCHINENTECHNIK
REVUE POLYTECHNIQUE SUISSE

ORGAN DES SCHWEIZERISCHEN INGENIEUR- UND ARCHITEKTEN-VEREINS
UND DER GESELLSCHAFT EHEMAL. STUDIERENDER DER EIDG. TECHN. HOCHSCHULE
GEGRÜNDET 1883 VON ING. A. WALDNER / HERAUSGEGEBEN VON ING. C. JEGHER

Vereins-Mitglieder, beim Verlag: Schweiz 36 Fr.,
Ausland 44 Fr. jährl.; Nicht-Mitglieder: Schweiz
44 Fr.; Ausland 54 Fr., postamtlich abonniert
44 Fr. zuzüglich Gebühren. / Einzel-Nr. 1 Fr.

VERLAG C. & W. JEGHER, ZÜRICH
Dianastrasse 5 / Postdeck VIII 6110
Telephon: 34507 ■ In Kommission
bei Rascher & Cie., Zürich u. Leipzig

Anzeigen durch GUGGENBUHL & HUBER,
Zürich, Hirschengraben 20, Postdeck VIII 26415,
Telephon 27816 / Der Anzeigen-Preis beträgt
pro ganze Seite 240 Fr., Rabatte nach Tarif

Vollständige ZEICHEN-EINRICHTUNGEN

Zeichenfische, Zeichenmaschinen, Zeichen-Registaturen und -Schränke,
Plan-Einfassverfahren, Bogenlampen, Lichtpause- u. Kopier-Einrichtungen
Sämtliches Zeichenmaterial wie Zeichen-Papiere, -Geräte, -Instrumente,
Normalienblätter, Reisszeuge und Reissbretter, Rechenschieber.

Gebrüder Scholl AG Zürich Poststrasse 3 Tel. 35710 Seit 1865

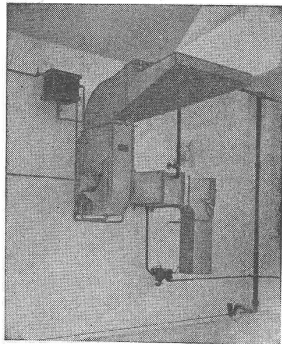

Klein-Klima-Maschine



Klima-Anlagen erzeugen

Ideale Aufenthaltsbedingungen
in Theatern, Kinos, Restaurants, Villen, Bureaux etc.

Vorteilhafte Fabrikationsbedingungen
in der Textil-, Tabak-, Papier-, Chemischen u. Nahrungs-Industrie

Beste Lagerungsbedingungen
für Obst, Gemüse, Früchte, Industrieprodukte

Bei bescheidenen Preisen höchste Garantie
Ent- und Befeuchtungen / Trocken- und Luftsteril-Anlagen

EMIL RAESS, Ingenieur, ZÜRICH 9, Triemlistrasse 98

Keller & Cie. A.-G., Ziegeleien Pfungen und Winterthur

Dachziegelwerk Frick

Ziegelei Paradies b. Schaffhausen

Ziegelfabrik Kölliken A.-G.

empfehlen ihre vorzüglichen

Ziegel- und Steinprodukte

GLASDACH

KITLOS MIT BLEIBANDEN

Ausführung auf Holz, Eisen und Beton
Umdecken gekitteter Glasdächer

JAKOB SCHERRER ZÜRICH 2

Allmendstrasse 5/7 Telephon 57.980

TURBINES HYDRAULIQUES

POUR TOUTES CHUTES ET TOUS DÉBITS

TURBINE FRANCIS
DE 48900 CH
CHUTE 299 MÈTRES

ATELIERS DES CHARMILLES S. A. GENÈVE

CHARMILLES - GENÈVE

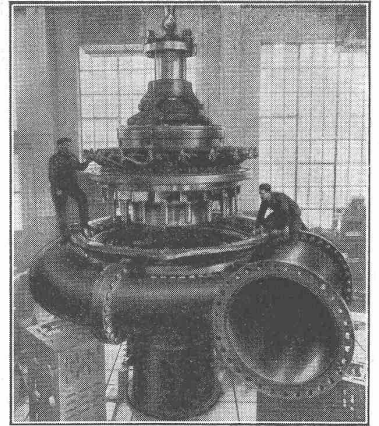

Annen

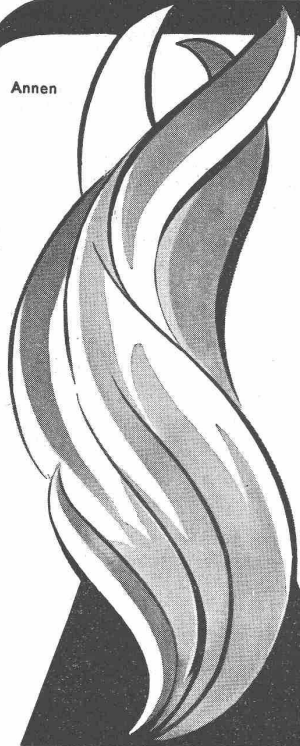

LAUFEN

Die Flamme

... ist das Wahrzeichen für die läuternde Kraft des Feuers. Die Flamme in Form der richtigen Brenntemperatur spielt auch in der keramischen Industrie eine beherrschende Rolle. Die Güte der Wandplatten mit der unverwüsthlichen Glasur und ihren verschiedenen Farben kann nur durch eine hohe, genau überwachte Brenntemperatur und Brennzeit erzielt werden.

9 2 41

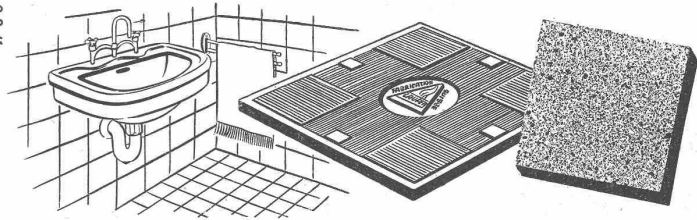

Bei der Bestellung von sanitären Apparaten, Wand- und Bodenplatten achten

Sie stets auf *die Flamme*
das Warenzeichen der überall bewährten
Schweizer Erzeugnisse der

AKTIEN-GESELLSCHAFT
FÜR KERAMISCHE INDUSTRIE · LAUFEN



KLEIN-KRAN RACO

Diese hervorragend gute und von allen seinen vielen Besitzern bestens beurteilte Baumaschine eignet sich für alle Hubarbeiten im Hoch- und Tiefbau. Der Patent-Kleinkran RACO ist von grundsolider Bauart, zuverlässig im Betriebe, standsicher und sehr leistungsfähig.

Prospekte bereitwilligst.

Fabrikation und Verkauf durch

ROBERT AEBI & CIE. A.G., ZÜRICH

INGENIEURBUREAU UND MASCHINEN-FABRIK
ZWEIGNIEDERLASSUNG IN ZOLLIKOFEN

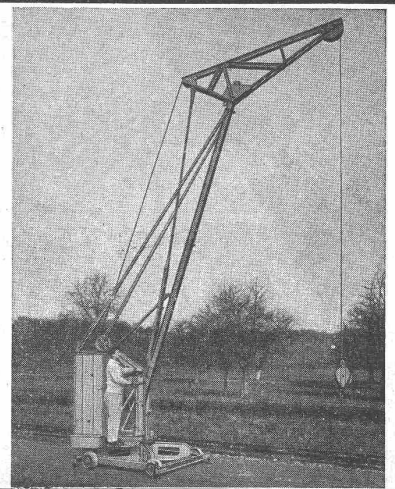



SORDONIT
die Spezialisoliermatte mit Korkbelag

gegen Schall Kälte u. Wärme

Modell einer Sordonit-Isolierung

MEYNADIER MEYNADIER & CIE. A.-G., ZÜRICH
Fabrik und Bureaux Zürich-Altstetten, Vulkanstr. 110
Zweigniederlassung Bern, Seidenweg 24

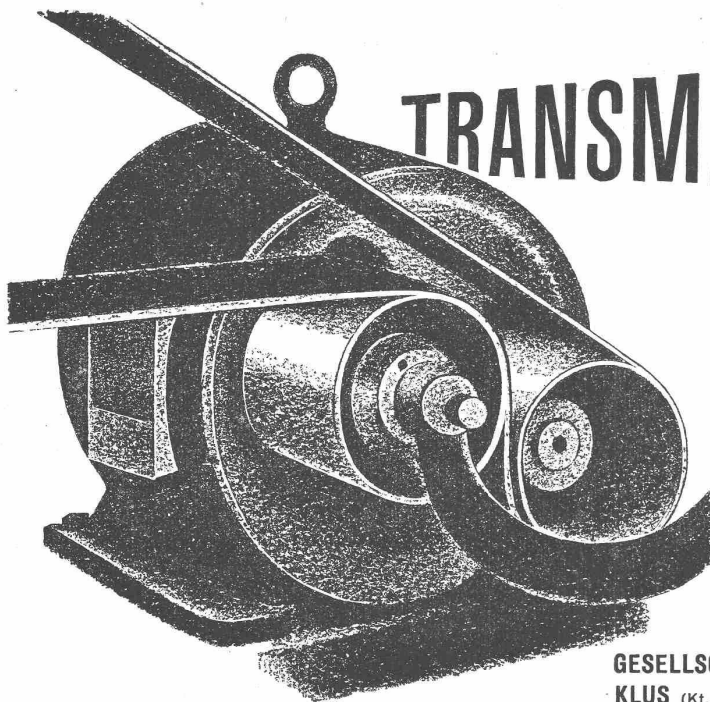

TRANSMISSIONEN

Komplette Anlagen für alle Industriezweige
Reibungskupplungen verschiedener Systeme.
Elastische Blattfedernkupplungen Babba-Klus.
Keilriemen-Antriebe. Reduktionsgetriebe. Lenix-
triebe. Zahnräder aller Art. Verlangen Sie
unsere Beratung.

GESELLSCHAFT DER LUDW. VON ROLL'SCHEN EISENWERKE A. G.
KLUS (Kt. Sol.) Hauptsitz in Gerlafingen. Werke in Olten, Choindez, Rondez, Bern

Mit der neuen **METAL-Universal-Tasten**
Rechenmaschine

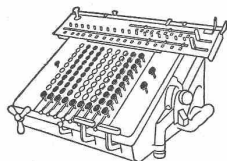

rechnen Sie dank der vereinfachten, automa-
tischen Rückübertragungsvorrichtung der Zwi-
schenergebnisse ins Einstellwerk z. B.
 $0,275 \times 1,22 \times 3,14 = 1,054$
verblüffend einfach, sicher und rasch.
Kostenlose Vorführung d. d. Generalvertreter
ERNST JOST, Sihlstrasse 1, ZÜRICH 1

■ Anzeigen in der „SBZ“ sind eine hervorragende Verkaufshilfe. ■

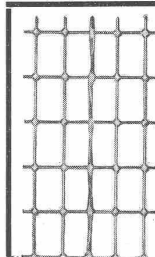

Streckrabitz, la feuerverzinkt, 13/17 mm, à 50 m²
Streckrabitz No. 60, „ 22/25 mm, à 25 m²
Streckrabitz No. 45, „ 40/45 mm, à 50 m²
Drahtstärken 0,7 und 1 mm, für sämtliche Rabitzkonstruk-
tionen, Ueberspannen von Kork- u. Leichtbauplatten aller
Systeme; Armierung von Zementkonstruktionen und
Unterlagsböden.

Weitere Bauspezialitäten: **Drahtziegelgewebe, Ideal-
Rabitz, Drahtgeflechte, rohes Betonstahl-Einlage-
gewebe, Dülo.**

SCHWEIZ. DRAHTZIEGELFABRIK A. - G.
LOTZWIL (Bern) Tel. 6 01 73

Fahren Sie elektrisch!

BROWN BOVERI- Elektrokarren

für kommunale-, Gewerbe-
und Industriebetriebe sind

**schnell
einfach
sauber
leistungsfähig**

Nutzlast 750 bis 1500 kg



A.-G. BROWN, BOVERI & CIE., BADEN

Technische Bureaux in Baden, Basel, Bern, Lausanne

Vollwertige

Aufbereitung

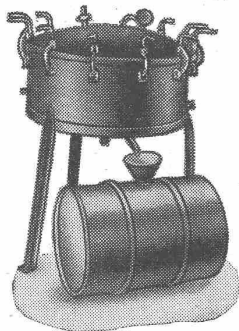

d. h. garantierte Wiederherstellung gebrauchter Motorenöle, Kompressorenöle, Transformatoröle, Maschinenöle, Industriewaschmittel usw. in ihren ursprünglichen Eigenschaften.

Der Altöl- Regenerator

„Bauart Schlegel“

macht aus Altöl **neuwertiges** Frischöl; erlaubt die Verwendung bester Markenöle; erlaubt häufigen Ölwechsel, da wiederholte Aufbereitung möglich; reduziert Ihre Reparaturkosten, macht Sie von der Ölzufuhr unabhängig und **reduziert Ihr Ölkonto um 90%**. Insbesondere mit Generatoren gas betriebene Motoren erfordern zur Vermeidung von Motorschäden öftern Ölwechsel. Ueber 15 000 Apparate im Gebrauch. Nicht zu wechseln mit einfachen Filtrierapparaten.

Überall bewährt - am meisten verkauft

ACAR A.-G.

SEEHOFSTR. 15

ZÜRICH 8

TEL. 2 68 28/29

Volle Auszahlung der Bausumme ..

Garantie-Rücklässe belasten Bauunternehmer und Bauhandwerker, weil sie dem Unternehmen Betriebsmittel entziehen, so dass entsprechend mehr Kredit in Anspruch genommen werden muss.

Welche Vorteile bietet dagegen die Baugarantie-Versicherung?

Sie gewährleistet volle Auszahlung der Bausumme, indem sie jeglichen Garantie-Rücklass ersetzt, und ermöglicht freie Verfügung über die Betriebsmittel.

Auskunft und Prospekte durch die

Winterthur
UNFALL

Schweizerische Unfallversicherungs-
Gesellschaft in Winterthur