Objekttyp: **Advertising**

Zeitschrift: **Schweizerische Bauzeitung**

Band (Jahr): **125/126 (1945)**

Heft 17

PDF erstellt am: **08.08.2024**

Nutzungsbedingungen

Die ETH-Bibliothek ist Anbieterin der digitalisierten Zeitschriften. Sie besitzt keine Urheberrechte an den Inhalten der Zeitschriften. Die Rechte liegen in der Regel bei den Herausgebern.
Die auf der Plattform e-periodica veröffentlichten Dokumente stehen für nicht-kommerzielle Zwecke in Lehre und Forschung sowie für die private Nutzung frei zur Verfügung. Einzelne Dateien oder Ausdrucke aus diesem Angebot können zusammen mit diesen Nutzungsbedingungen und den korrekten Herkunftsbezeichnungen weitergegeben werden.
Das Veröffentlichen von Bildern in Print- und Online-Publikationen ist nur mit vorheriger Genehmigung der Rechteinhaber erlaubt. Die systematische Speicherung von Teilen des elektronischen Angebots auf anderen Servern bedarf ebenfalls des schriftlichen Einverständnisses der Rechteinhaber.

Haftungsausschluss

Alle Angaben erfolgen ohne Gewähr für Vollständigkeit oder Richtigkeit. Es wird keine Haftung übernommen für Schäden durch die Verwendung von Informationen aus diesem Online-Angebot oder durch das Fehlen von Informationen. Dies gilt auch für Inhalte Dritter, die über dieses Angebot zugänglich sind.

Ein Dienst der *ETH-Bibliothek*
ETH Zürich, Rämistrasse 101, 8092 Zürich, Schweiz, www.library.ethz.ch

http://www.e-periodica.ch

BAND 126 NR. 17 27. OKTOBER 1945

SCHWEIZERISCHE BAUZEITUNG

WOCHENSCHRIFT FÜR ARCHITEKTUR / INGENIEURWESEN / MASCHINENTECHNIK

REVUE POLYTECHNIQUE SUISSE

ORGAN DES SCHWEIZERISCHEN INGENIEUR- UND ARCHITEKTEN-VEREINS
UND DER GESELLSCHAFT EHEMAL. STUDIERENDER DER EIDG. TECHN HOCHSCHULE
GEGRÜNDET 1883 VON ING. A. WALDNER / HERAUSGEGEBEN VON ING. W. JEGHER

S.I.A.- u. G.E.P.-Mitgl., b. Verlag: Schweiz 40 Fr., Ausland 48 Fr. jährl.; Nicht-Mitglieder: Schweiz 48 Fr.; Ausland 60 Fr., postamtlich abonniert 48 Fr. zuzüglich Gebühren. / Einzel-Nr. Fr. 1.20

VERLAG W. JEGHER, ZÜRICH
Dianastrasse 5 / Postcheck VIII 6110
Telephon: 23 45 07 ▪ In Kommission bei Rascher & Cie., Zürich u. Leipzig

Anzeigen durch MOSSE-ANNONCEN AG., Zürich, Limmatquai 94 - Basel, Marktplatz 18
Anzeigenpreis: Ganze Seite 240 Fr., Seitenteile nach Tarif - Teuerungszuschlag zur Zeit 15 %

Fenster

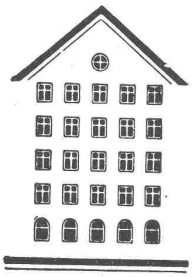

Kiefer Zürich

A.-G. für Grundwasserbauten, Bern

Sondierbohrungen und Grundwasserfassungen

GLASDACH

KITTLOS MIT BLEIBANDEN

Ausführung auf Holz, Eisen und Beton
Umdecken gekitteter Glasdächer

JAKOB SCHERRER SÖHNE
Allmendstr. 5/7, Tel. 25 79 80 ZÜRICH 2

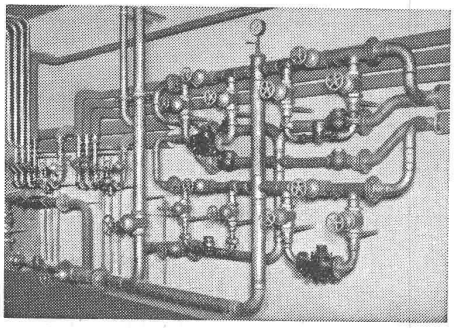

GOLDENBOHM & CO.
Dufourstr. 47 Tel. 32 08 60, 32 47 75

Empfiehlt sich speziell für Vorprojekte

Sanitäre Installationen
Technisches Bureau

Tiefbohr- und Baugesellschaft A.-G., Zürich-Bern
Sondierbohrungen mit Entnahme ungestörter Bodenproben
Kernbohrungen im Fels Injektionen Grundwasserfassungen

Rolladenfabrik A. GRIESSER A. G.

AADORF	Basel	Bern	Genf	Lausanne	Zürich
Tel. 4 71 12	2 98 49	2 92 61	2 53 84	3 32 72	23 73 98

Holzrolladen
Stahlrolladen

Stoffstoren
Jalousieladen

Kipptore
Klapptreppen

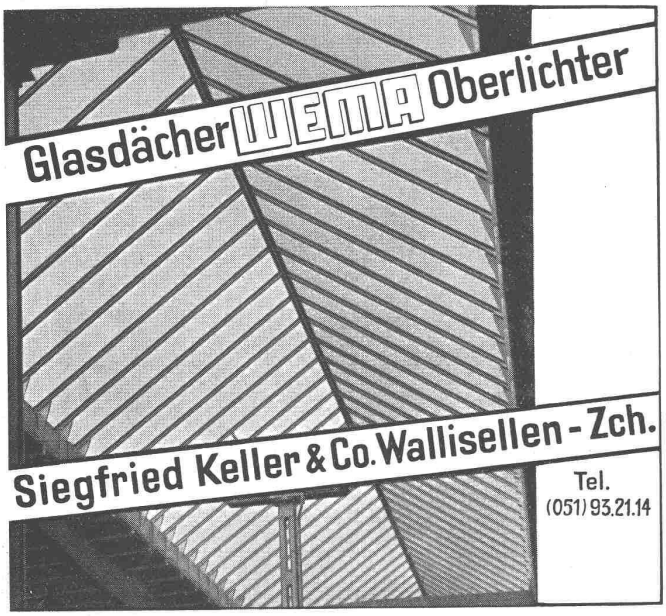

Wallerdichte Beläge

Spezial-Unternehmen:
Frick-Glass, Zürich-Altstetten

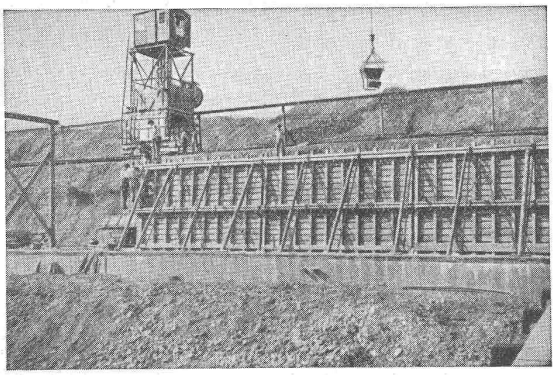

Schalung einer Quaimauer, Rheinhafen in Basel
(Gebr. Stamm, Basel)

BETONSCHALPLATTEN

aus spezialverleimtem Sperrholz für alle Arten Schalungen

Vielfache Wiederverwendung, wenige und dichte Fugen

Auskunft, Referenzen, Alleinverkauf
bei

STUMM & CIE., BASEL

Dreispitz, Telephon 4 79 24 / 4 79 23

DREISPITZ
Dep. Marke

Ein Zeichen von Qualität
und Behaglichkeit: mit

ISOVER

isoliertes Haus

Beratung und Kostenvoranschläge unverbindlich

GLASFASERN A.-G.

Nüschelerstr. 30 **ZURICH** Tel. 27 44 46

geräuschlose

Ventilatoren

Luftkonditionierung

Lufttrocknung Luftbefeuchtung

Ventilatoren f. Luftschutzräume. Industrielle Entstaubungs-Apparate

Geräuschlose Elektromotoren

H. Meidinger & Cie, Basel 4

Plastiment

hat sich bewährt

KASPAR WINKLER & CIE./ZÜRICH-ALTSTETTEN

Gegründet 1886

ED. BRUN, WÄDENSWIL

Telephon 956.802 Telegramme: Brun

Aelteste Spezialfabrik für Härte-Löt-Schweissprodukte, Autogen-Zusatzmaterialien, Lager-Kühlfette, Lager-Kühlöl, Technische Oele und Fette
Oel-Import en gros — Verlangen Sie Vertreterbesuch

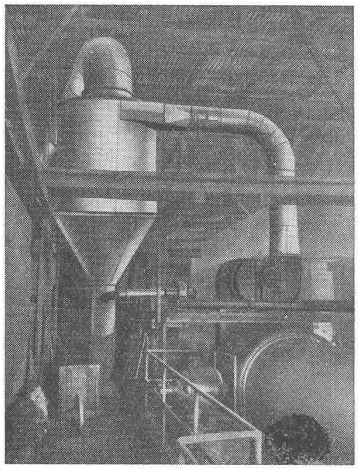

Paul Wirz
BERN
Stockerenweg 6
Telephon 34642

Ventilatorenbau
Entstaubung
Entnebelung
Trocknung
Abhitzeverwertung

RAUMLÜFTUNG
LUFTHEIZUNG
KLIMATISIERUNG
SPÄNETRANSPORT

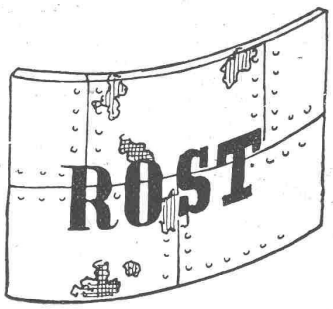

frißt Eisen

also:

Sandstrahlen und Inertolisieren
oder
Spritzmetallisieren

Inertolwerke Siegfried Keller & Co. Wallisellen
Gleisanschluss Telephon (051) 93 21 14

KLINKER braun, rot, gelb für Böden, Wandbelag, Cheminées, Fassaden

A.-G. Verblendsteinfabrik Tel. 72404 Lausen

Ständige Ausstellung unserer Erzeugnisse in der SCHWEIZER BAU-CENTRALE ZÜRICH, TALSTR. 9, BÖRSENBLOCK (Eintritt frei)

Gelenkketten jeder Art
anerkannt gut u. preiswert
Kettenräder
geft. Preisliste verlangen
Gelenkketten A.G.
Tel. 7.20 96
Hergiswil / Nid.

Bulldog-Holzverbinder
tausendfach bewährt!
Muster und Angebote durch die Generalvertretung:
J. G. KIENER & WITTLIN AG
Schauplatzgasse 23 BERN Telephon 29.122

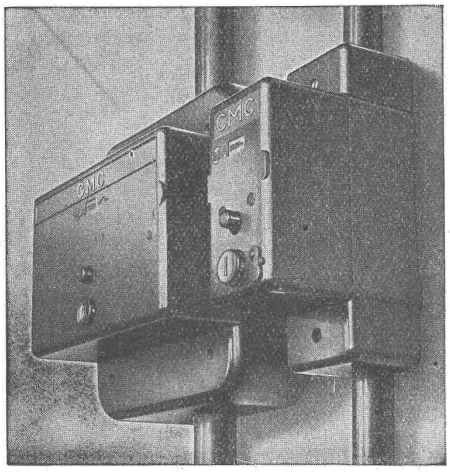

CMC-Kleinautomaten
(Installations-Selbstschalter)

ersetzen Sicherungen und Schalter,
schützen Leitungen und Apparate vor Ueberlast und Kurzschluss,
haben eine grosse Abschaltleistung d. h. über 3000 Amp., 500 V. ∾
sind lieferbar ein-, zwei- und dreipolig; mit oder ohne Nulleiter für 2, 4, 6, 10, 15, 20, 25 Amp., 500 V. ∾
und werden verwendet als Gruppensicherung - Querschnittssicherung u. a. m.

Verlangen Sie bitte unsere Liste 304 SEV

CARL MAIER & CIE., Fabrik elektrischer Apparate und Schalt-Anlagen SCHAFFHAUSEN
Telephon 53813

LUWA Hochleistungs-Trockner

arbeiten rasch, gleichförmig, schonend und wirtschaftlich. Wir bauen für jedes Trockengut den passenden Trockner. Verlangen Sie unsere Spezialprospekte oder unverbindlichen Ingenieurbesuch

Flache und gepresste Ventilationsgitter

in lackierter oder verzinkter Ausführung.

Im weitern fabrizieren wir HESCO-Ventilationsklappen, Ventilations-Schieber, sowie luft- und gasdichte Klappen. Extraanfertigungen werden mit ganz besonderer Sorgfalt behandelt.

Hess & Cie., Pilgersteg, Rüti (Zch.) Drahtzieherei, Metallwaren- u. Nagelfabrik
Telephon (055) 2 35 22

Ständige Ausstellung in der Baumesse, Gurtengasse 3, Bern; Schweizer Baumuster-Zentrale, Börsenblock, Zürich; Exposition Permanente de la Construction, Place de la Gare, Lausanne.

Präzisions-
Bau- und Möbelbeschläge

INCA

Neusilber
Inca-Bonal, Alumi. umbeschläge
Inca-RZ 30, Zinklegierung

Bezug nur durch Eisenhandlungen

Fabrikant:

INJECTA A.G.

Spritzgußwerke u. Apparatefabrik
Teufenthal bei Aarau
Tel. 3 82 77

Standard-Bell-Produkte

ROHRPOST

FÖRDER- UND SIGNALANLAGEN

FÜR

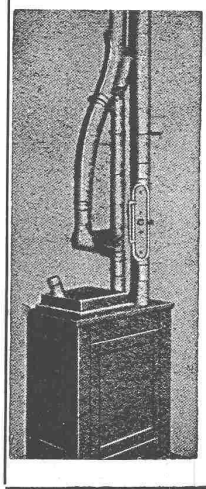

Banken,

Geschäftshäuser,

Industriebetriebe

etc.

Standard Telephon und Radio A.G. Zürich
BUBENBERGPLATZ 10 BERN
SEESTRASSE 395 ZÜRICH

Oederlin «VICTORY» Modelle

✠ MUSTERSCHUTZ

die neuen formschönen und kräftig gebauten Armaturen für die neuzeitliche Installation

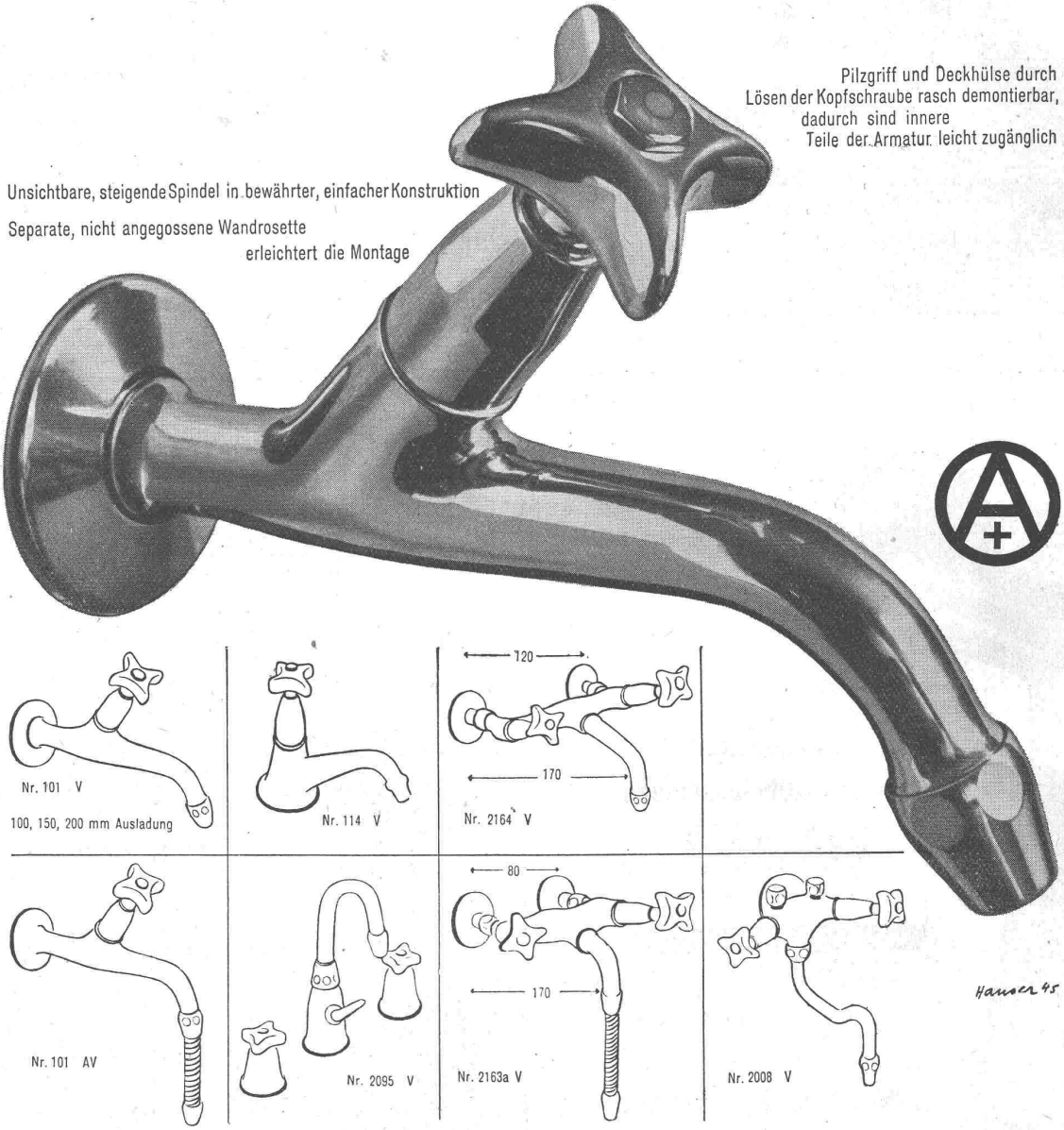

AG. Oederlin + Cie., Baden Armaturenfabrik und Metallgießereien Tel. (056) 2 32 11