Objekttyp: **Advertising**

Zeitschrift: **Schweizerische Bauzeitung**

Band (Jahr): **65 (1947)**

Heft 35: **Zur 60. Generalversammlung des S.I.A. am 30./31. August 1947 in Davos**

PDF erstellt am: **13.09.2024**

Nutzungsbedingungen

Die ETH-Bibliothek ist Anbieterin der digitalisierten Zeitschriften. Sie besitzt keine Urheberrechte an den Inhalten der Zeitschriften. Die Rechte liegen in der Regel bei den Herausgebern.
Die auf der Plattform e-periodica veröffentlichten Dokumente stehen für nicht-kommerzielle Zwecke in Lehre und Forschung sowie für die private Nutzung frei zur Verfügung. Einzelne Dateien oder Ausdrucke aus diesem Angebot können zusammen mit diesen Nutzungsbedingungen und den korrekten Herkunftsbezeichnungen weitergegeben werden.
Das Veröffentlichen von Bildern in Print- und Online-Publikationen ist nur mit vorheriger Genehmigung der Rechteinhaber erlaubt. Die systematische Speicherung von Teilen des elektronischen Angebots auf anderen Servern bedarf ebenfalls des schriftlichen Einverständnisses der Rechteinhaber.

Haftungsausschluss

Alle Angaben erfolgen ohne Gewähr für Vollständigkeit oder Richtigkeit. Es wird keine Haftung übernommen für Schäden durch die Verwendung von Informationen aus diesem Online-Angebot oder durch das Fehlen von Informationen. Dies gilt auch für Inhalte Dritter, die über dieses Angebot zugänglich sind.

Ein Dienst der *ETH-Bibliothek*
ETH Zürich, Rämistrasse 101, 8092 Zürich, Schweiz, www.library.ethz.ch

http://www.e-periodica.ch

65. JAHRGANG NR. 35 30. AUGUST 1947

SCHWEIZERISCHE BAUZEITUNG

WOCHENSCHRIFT FÜR ARCHITEKTUR / INGENIEURWESEN / MASCHINENTECHNIK

REVUE POLYTECHNIQUE SUISSE

ASPHALTOID

teerfreie Bitumen-Gewebeplatten mit vorimprägnierter Jutegewebe-Einlage. Für Bedachungen, Terrassen-, Grundwasser- und Tunnel-Isolierungen, zur Mauerabdichtung gegen aufsteigende Feuchtigkeit

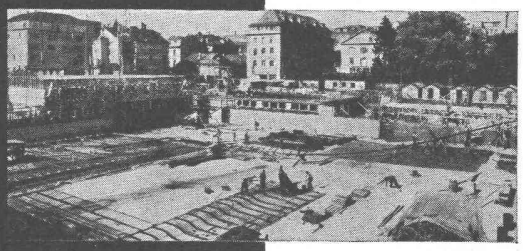

PALTOX

bewährte, wasserdichte Isoliermasse von dauernder Klebekraft und Elastizität, kalt verwendbar, für Dilatationsfugen, Anschlüsse usw.

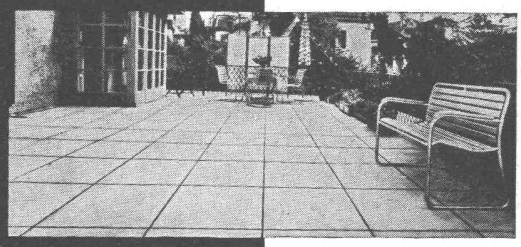

NEROL

Bituminöser, wasserdichter Isolieranstrich für Betonmauerwerk, Säureschutz von Drainage-Zementröhren, Rostschutz, kalt verwendbar, gebrauchsfertig

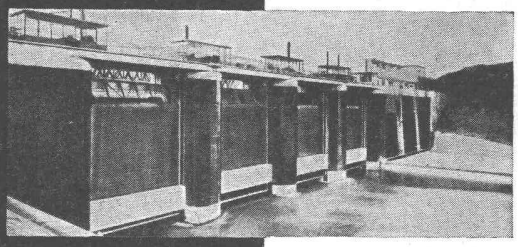

BARRA

Zement-Dichtungsmittel für wasserdichten Verputz und Beton

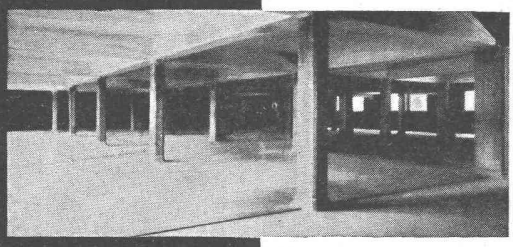

MEYNADIER

Meynadier & Cie. A.-G. Zürich
Vulkanstrasse 110 - Telephon 25 52 57
Bern, Seidenweg 24, Telephon 3 75 39

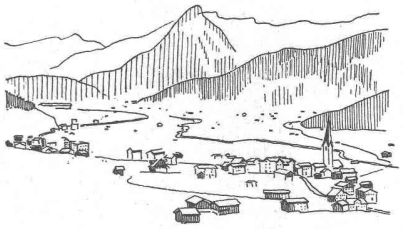

Davos 1875. Auf dem weiten Talboden liegen die alten Streusiedlungen und bei den Gotteshäusern die ersten Kernbildungen. Die Anfänge des Hotelbaues sind zu bemerken

DAVOS

60. GENERALVERSAMMLUNG

DES S. I. A.

30./31. August 1947

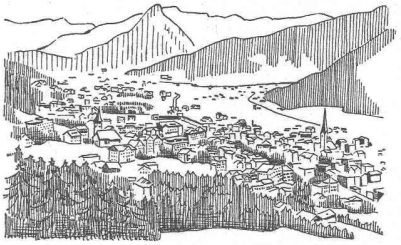

Davos heute. Das überbaute Tal zeigt auf der Sonnenseite kaum noch grüne Stellen. Zwischen den Bergen ist eine Stadt entstanden

GOODRICH

Gummi-Transportbänder und Elevatorgurten

geben in der Schweiz ein weiteres Zeugnis ihrer grossen Leistungsfähigkeit beim Bau des höchsten europäischen **Stauwerkes „La Dixence" (Wallis)**

Goodrich-Gurten in über 1100 Meter Länge förderten auf 2240 Meter über Meer sämtliches Roh- und Betonmaterial. **Gesamtförderleistung 1 000 000 Tonnen.**

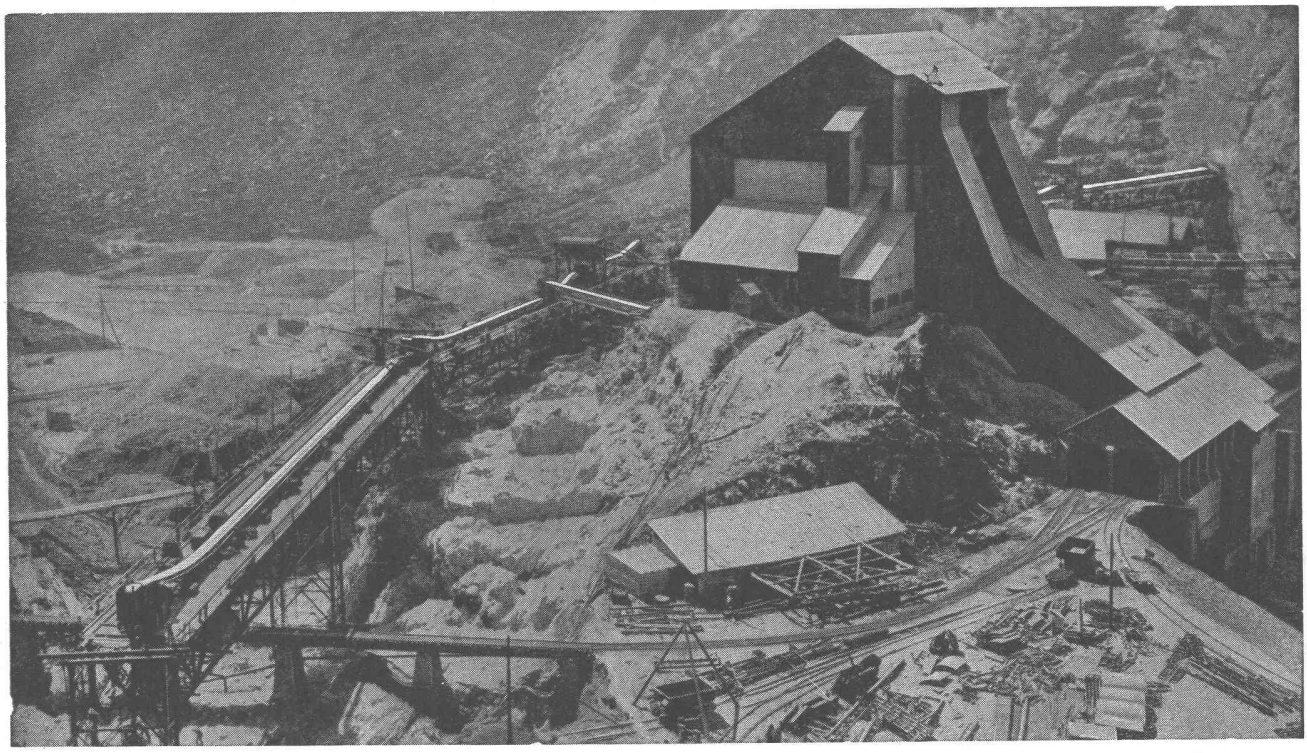

Dimensionen der errichteten Staumauer: Höhe 90 m, Länge 450 m, Basisbreite 65 m, Kronenbreite 3 m, Inhalt 400 000 m³

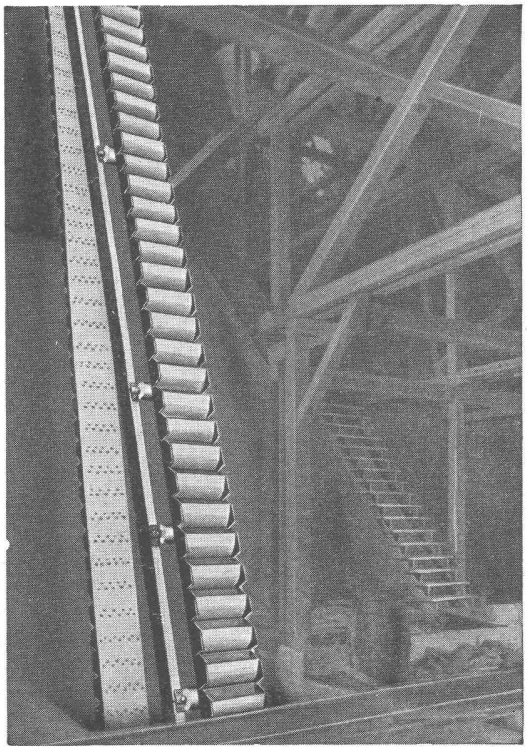

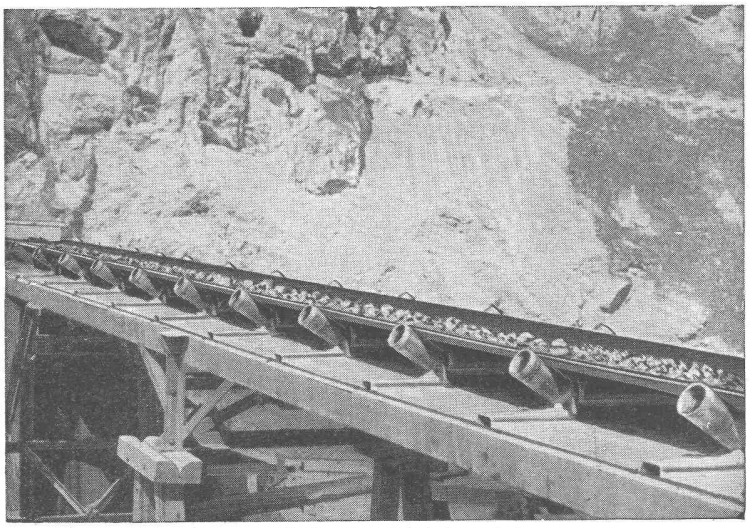

Pneumatiques et Caoutchouc Manufacturé

KLÉBER-COLOMBES

Zurich - Tél. 28 37 37

Agence exclusive de la **B. F. GOODRICH CO.** Akron (USA)