

Objektyp: **Advertising**

Zeitschrift: **Schweizerische Bauzeitung**

Band (Jahr): **69 (1951)**

Heft 23

PDF erstellt am: **08.08.2024**

Nutzungsbedingungen

Die ETH-Bibliothek ist Anbieterin der digitalisierten Zeitschriften. Sie besitzt keine Urheberrechte an den Inhalten der Zeitschriften. Die Rechte liegen in der Regel bei den Herausgebern.

Die auf der Plattform e-periodica veröffentlichten Dokumente stehen für nicht-kommerzielle Zwecke in Lehre und Forschung sowie für die private Nutzung frei zur Verfügung. Einzelne Dateien oder Ausdrucke aus diesem Angebot können zusammen mit diesen Nutzungsbedingungen und den korrekten Herkunftsbezeichnungen weitergegeben werden.

Das Veröffentlichen von Bildern in Print- und Online-Publikationen ist nur mit vorheriger Genehmigung der Rechteinhaber erlaubt. Die systematische Speicherung von Teilen des elektronischen Angebots auf anderen Servern bedarf ebenfalls des schriftlichen Einverständnisses der Rechteinhaber.

Haftungsausschluss

Alle Angaben erfolgen ohne Gewähr für Vollständigkeit oder Richtigkeit. Es wird keine Haftung übernommen für Schäden durch die Verwendung von Informationen aus diesem Online-Angebot oder durch das Fehlen von Informationen. Dies gilt auch für Inhalte Dritter, die über dieses Angebot zugänglich sind.

SCHWEIZERISCHE BAUZEITUNG

WOCHENSCHRIFT FÜR ARCHITEKTUR / INGENIEURWESEN / MASCHINENTECHNIK
REVUE POLYTECHNIQUE SUISSE

ORGAN DES S.I.A. SCHWEIZERISCHER INGENIEUR- UND ARCHITEKTEN-VEREIN
UND DER G.E.P. GESELLSCHAFT EHEMAL. STUDIERENDER DER EidG. TECHN. HOCHSCHULE
GEGRÜNDET 1883 VON Ing. A. WALDNER / HERAUSGEGEBEN VON Ing. W. JEGHER



AUFZÜGE LERCH

für Briefe, Speisen, Waren erstellt

AUG. LERCH, ZÜRICH Oetenbachgasse 5 Telephone 23 30 00

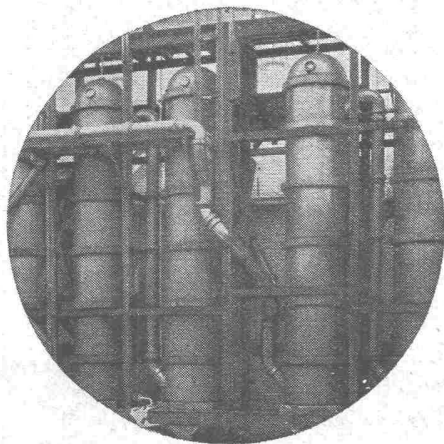

STEINZEUG EMBRACH

garantiert säurebeständig

Chemisches Steinzeug für stärkste chemische Beanspruchung

Embrachit für rasche Wärmewechsel

Thermosil speziell wärmeleitend

Embrif für Elektro-Isolierkörper und hohe mechanische Beanspruchung

Kanalisations-Steinzeug für Baugewerbe und Landwirtschaft

Steinzeugfabrik Embrach AG.

für Kanalisation und chemische Industrie
Embrach (Kf. Zürich) Tel. (051) 96 23 21

Verlag

W. Jegher & A. Ostertag, Dianastrasse 5, Zürich / Tel. 23 45 07 / Postcheck VIII 6110

Postadresse:

Schweiz. Bauzeitung, Postfach Zürich 39

Bezugspreise

Einzelheft Fr. 1.65 — Abonnements:

12 Monate		6 Monate		3 Monate	
Schweiz	Ausland	Schweiz	Ausland	Schweiz	Ausland
66.—	72.—	33.—	36.—	16.50	18.—

Für Mitglieder des S. I. A., der G. E. P. und des Schweiz. Technischen Verbandes, sowie für Studierende der E. T. H. ermässigte Preis-Kategorien nach Tarif.

Anzeigen-Verwaltung

Mosse-Annoncen AG., Zürich, Limmatquai 94 / Tel. 32 68 17 / Postcheck VIII 1027

INHALT

Geschichte der Metallographie. Von *H. Merz* 315*

Paris - Lyon elektrisch 318

Rissgefahr im Eisenbeton. Von *G. A. Rychner* 319*

Wettbewerb Schulhäuser Murifeld/Bern 323*

Titelschutzfrage 327

MITTEILUNGEN

STV. Mailänder Triennale 327

Viertakt-Dieselmotor der MAN. Holzbau-Ausstellung Bern 328

NEKROLOGE

P. Puricelli. H. J. Elmer 328

LITERATUR

Bogenträger und Kreisring, von *K. Federhofer*. Unterirdischer Städtebau, von *E. Randzio*. Hydraulique des canaux, par *E. Crausse* 328
Neuerscheinungen 329

WETTBEWERBE

Schulhaus Hummelrüti, Luzern. Brunnenplastik beim Schulhaus Rebhügel. Schulhaus Sax 329

VEREINE

S. I. A. 329
Arbeitsgruppe für Sozialpolitik. Schweiz. Acetylen-Verein 330

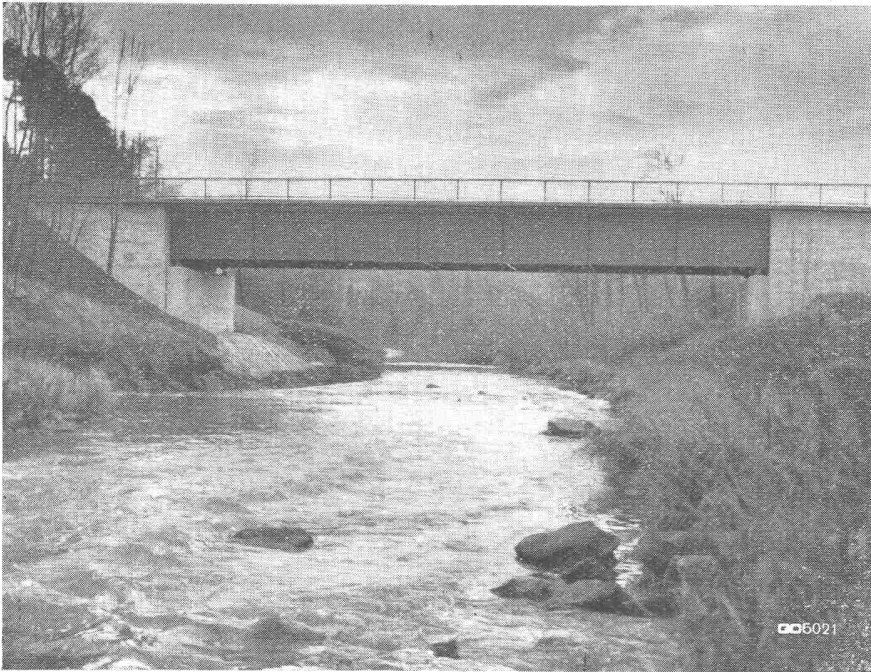

GEILINGER & CO
WINTERTHUR
 EISENBAUWERKSTÄTTEN



Tössbrücke Hard

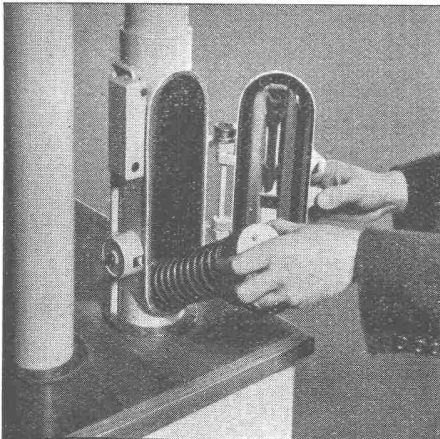

ROHRPOST rationalisiert den Betrieb

Anwendungsgebiete:

- Banken
- Versicherungsanstalten
- Druckereibetriebe
- Geschäfts- und Warenhäuser
- Industriebetriebe
- Hotels, Restaurants
- SBB Telegraphen- und Auskunftsbüros

Fördergut:

- Bons und Bestellungen
- Zettel
- Telegramme, Checks
- Karten, Briefe
- Warenproben
- Manuskripte



Standard Telephon und Radio AG.

Zürich, Seestr. 395, Postfach Zürich 38, Tel. (051) 45 28 00

Zweigniederlassung in Bern



1534



Wallerdichte Beläge

Spezial-Unternehmen:

Frick-Glass, Zürich-Altstetten

HESCO

Ventilations-Klappen und Ventilations-Gitter

Die Frage der Verwendung von Ventilations-Klappen stellt sich heute praktisch fast bei allen Neubauten von Fabriken, Spitälern, Sanatorien, Wohn- und Wohlfahrtshäusern, Lagerhäusern, Festungsbauten, Warenhäusern und Geschäftshäusern aller Art.

Wir fabrizieren Ventilations-Klappen, Ventilations-Schieber und -Gitter.

„Hesco“-Ventilations-Klappen, -Gitter und -Schieber sind in der Regel elfenbeinfarbig emailliert, verchromt oder cadmiert. Sie können aber auch in einer beliebig andern Farbe geliefert werden.

Wünschen für Extra-Anfertigungen nach Ihren Zeichnungen und Angaben können wir jederzeit entsprechen.

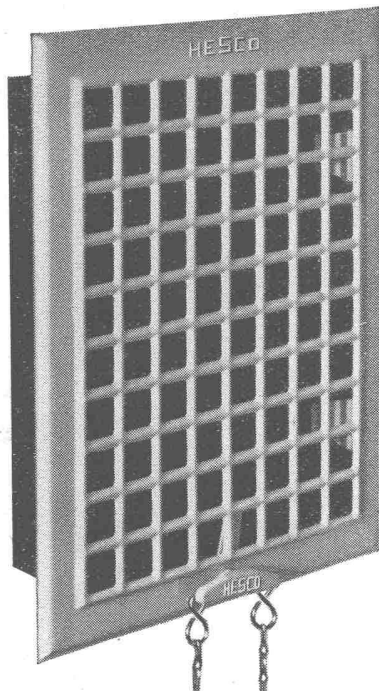

1511 „Hesco“-Ventilations-Klappen in 25 verschiedenen Dimensionen erhältlich, maximaler Luftdurchlaß 60 %.

Verlangen Sie bitte unseren detaillierten Ventilations-Prospekt.

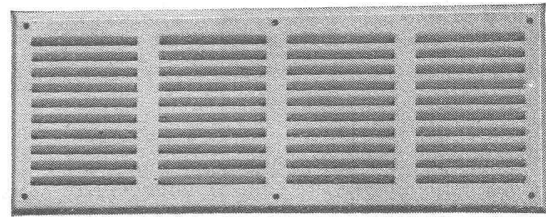

1553 Schlitzgitter zum Aufschrauben

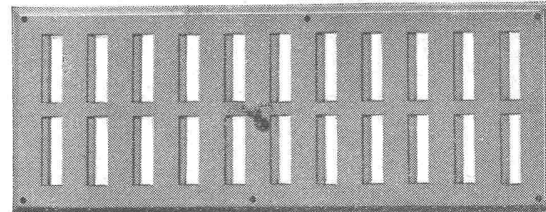

1535 Schlitzschieber mit Schiebeknopf

Bei der «Hesco»-Ventilation 1511 ist besonders zu beachten, daß diese ohne Werkzeug aus dem eingemauerten Rahmen herausgenommen und nachher wieder eingesetzt werden kann. Das vereinfacht die Reinigung ganz wesentlich.

Unter Art. No. 1521 fabrizieren wir Ventilationen mit einem extra großen Luftdurchlaß von 76 %.

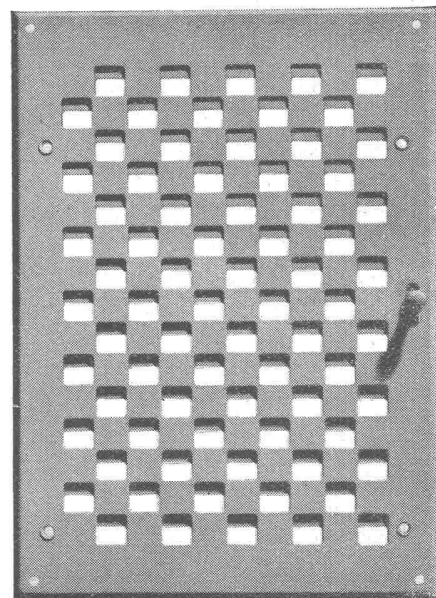

1531 Columbus-Schieber mit Schiebeknopf oder Hebel für Kettenzug.

Hess & Cie. Drahtzieherei, Metallwaren- und Nagelfabrik - Pilgersteg, Rütli ZH.



GLASDÄCHER

in kittlosem System „KULLY“

GLASDACHWERKE OLTEN
 A. KULLY, Dipl.-Ing., OLTEN

TEL. 539 01 und 02
 GEGRÜNDET 1854

MONTEFORNO'S

Beitrag zur Förderung der Bautätigkeit
 BOXSTAHL fast gleichpreisig wie BETONEISEN

Preiszuschlag nur: Fr. 5.50 %/o kg. für \varnothing
 Fr. 8.80 %/o kg. für Φ

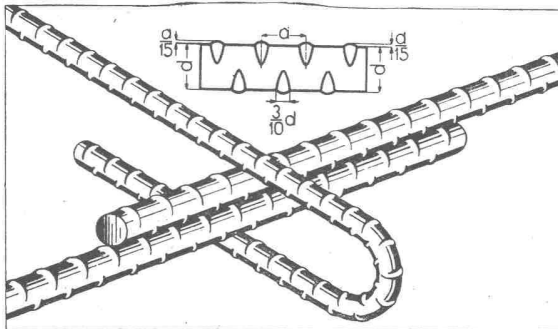

\varnothing BOXSTAHL Φ

Zugfestigkeit 45/55 kg/mm² Zugfestigkeit 75/90 kg/mm²
 Streckgrenze 36/44 kg/mm² Streckgrenze 50/60 kg/mm²
 Bruchdehnung δ_{10} 20/25 %/o Bruchdehnung δ_{10} 10/15 %/o
 grösste Haftfestigkeit
 höchste Beanspruchungsmöglichkeit
 Ersparnis bis 30 %/o

Der BOXSTAHL ist ein hochwertiger Betonstahl mit hoher Naturfestigkeit und hochliegender Streckgrenze.

Im Gegensatz zu den kaltgereckten Stählen wird bei dem naturfesten BOXSTAHL durch Hitzeeinwirkung die Streckgrenze nicht herabgesetzt: BOXSTAHL kann daher auch geschweisst werden.

Das besondere Kennzeichen für BOXSTAHL sind die in gleichem Abstand sich laufend wiederholenden, halbringartigen, aufgewalzten Wülste: BOXSTAHL sichert dadurch grösste Haftfestigkeit im Beton und bietet bei Zugbeanspruchungen eine zusätzliche Verankerung.

Alleinhersteller: MONTEFORNO Stahl- und Walzwerke A. G. BODIO
 Lieferung durch den Eisenhandel



Kern Nivellier-Instrumente NK

Kleinstes Gewicht, kleinste Dimensionen — und doch ein Maximum an Präzision und Wirtschaftlichkeit der Vermessungsarbeiten.

Verlangen Sie
 Prospekt NK 393

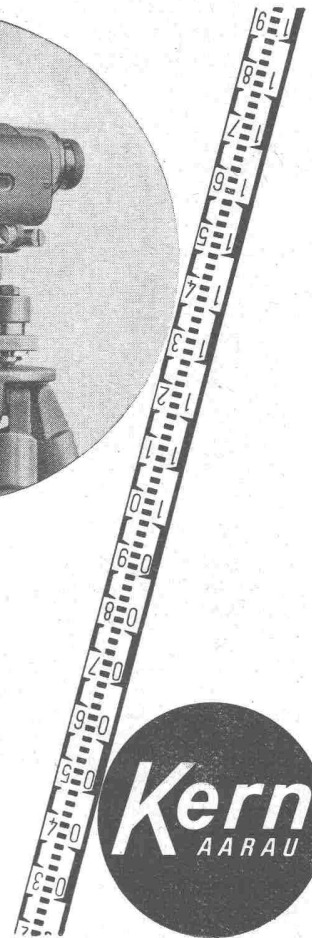

Kern
 AARAU



WALTER J. HELLER & Co.
BAUUNTERNEHMUNG

BERN — SCHLOSSTRASSE 131 — TEL. (031) 5 11 12

ASPHALTOID

teerfreie Bitumen-Gewebeplatte mit vorimprägnierter Jute-Einlage. Für Grundwasser-Isolierungen, Brücken-, Gewölbe- und Tunnel-Abdeckungen, zur Mauerabdichtung gegen aufsteigende Feuchtigkeit.

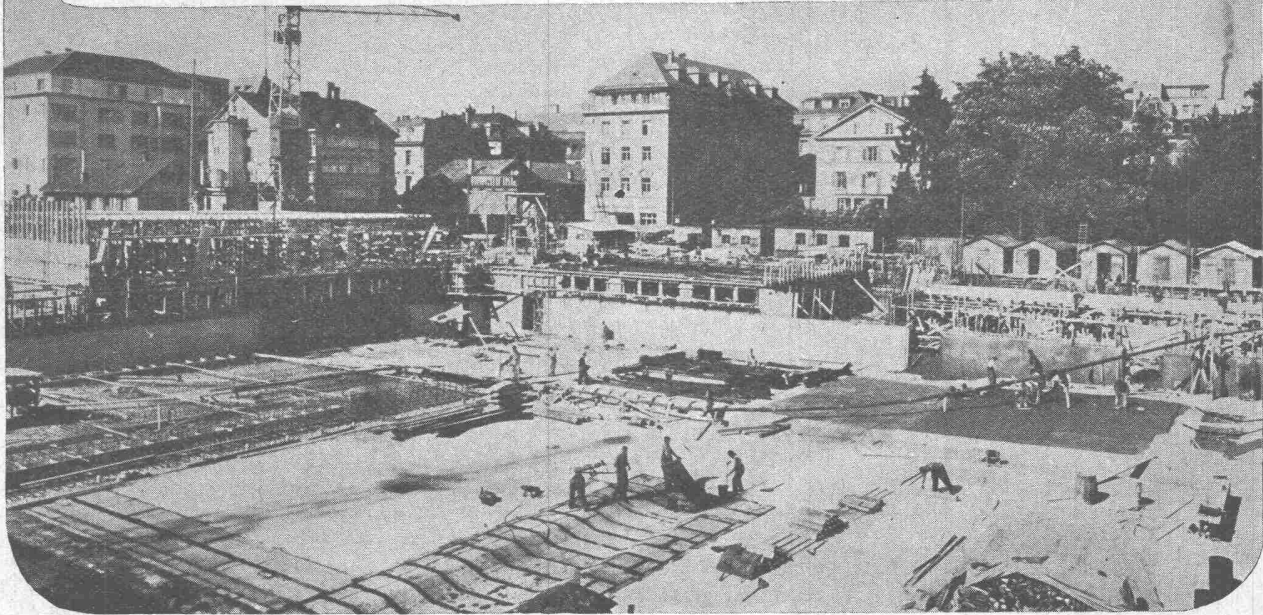

Grundwasserisolierung Neubau „Claridenhof“ Zürich, ca. 5000 m²

MEYNADIER & CIE., AG. ZÜRICH
 Vulkanstraße 110 Telefon 52 22 11
 BERN, Murtenstraße 36 Telefon 2 90 51

MEYNADIER

STELCON PANZER-PLATTEN

DER WIDERSTANDSFÄHIGE STAUBFREIE EBENE BODENBELAG

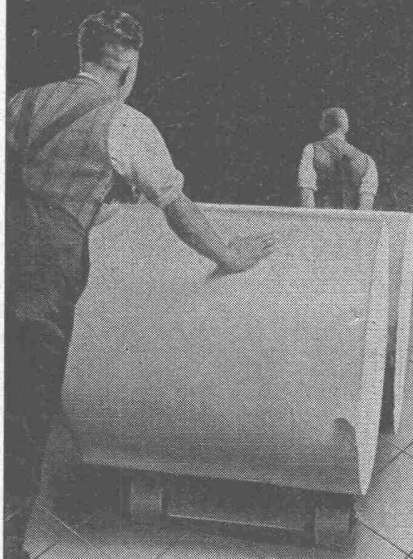

für Giessereien
 Maschinenfabriken
 Fabrikräume
 Lagerräume
 Kabelwerke
 Molkereien
 Bäckereien
 Verladerampen
 Bahnhöfe

STELCON-Belag in der Druckerei
 von the Sun Engraving Co. Ltd.
 in Watford (England)

RICHNER & CO. ZÜRICH Dreikönigstr. 21 Tel. 23 32 57

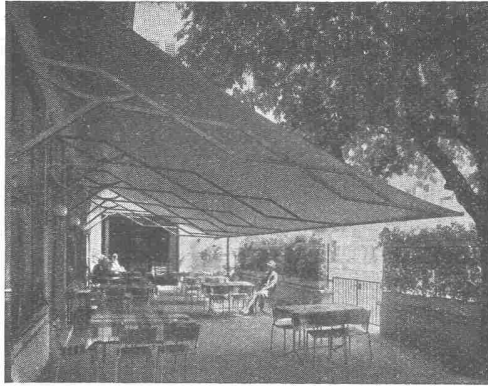

Schenker Storen

Schönenwerd (Sol.) Tel. (064) 3 13 52

Vertretungen: Zürich: Tel. (051) 32 65 60
 Basel: Tel. (061) 2 93 81
 Luzern: Tel. (041) 2 99 68
 Lausanne: Tel. (021) 3 45 47
 Lugano: Tel. (091) 2 22 13

GLASBETON-
OBERLICHTER

MODERNE
GLASWÄNDE

GRESSLY & CO. GLASHANDEL · GLASBAU
 BEGR. UM 1615 SOLOTHURN TEL. 065/22237

**DIFFERENZ-
DRUCKREGLER**

für
kabellose
Pumpensteuerung

SAUTER

Fr. Sauter A.G., Fabrik elektrischer Apparate, Basel

**Holzwanne-
Bekämpfung**
mit **AVENAROL** **A35**

Wallisellen (Zch.)
Tel. (051) 93 2114

BAUTENSCHUTZ
SIEGFRIED **keller** CO

PATENTE

MODELLE, MUSTER, MARKEN
etc.
in allen Ländern

NAEGELI & Co., BERN

Patentanwälte, Bundesgasse 16

FRANKFURTER MASCHINENBAU AG. VORM. POKORNY & WITTEKIND

FMA / POKORNY

**Fahrbare
Kompressoren**

Leistung: 2 m³/min.
3 m³/min.
4 m³/min.
6 m³/min.
8 m³/min.

Antrieb: Benzin-,
Diesel-,
Elektromotor

Schwungkraftanlasser

Unverbindliche
Vorführung
in unserem Lager

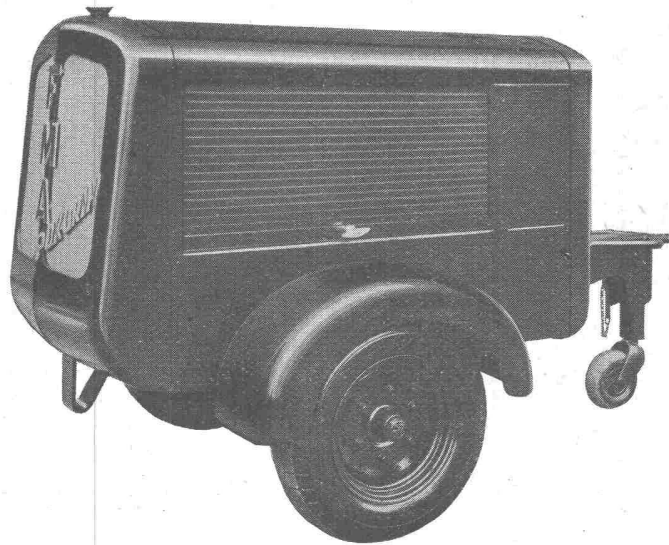

GENERALVERTRETUNG FÜR DIE SCHWEIZ: **DR. ING. M. KOENIG, ZÜRICH**
PARADEPLATZ 5, TIEFENHÖFE 8, TEL. (051) 23 97 50-52

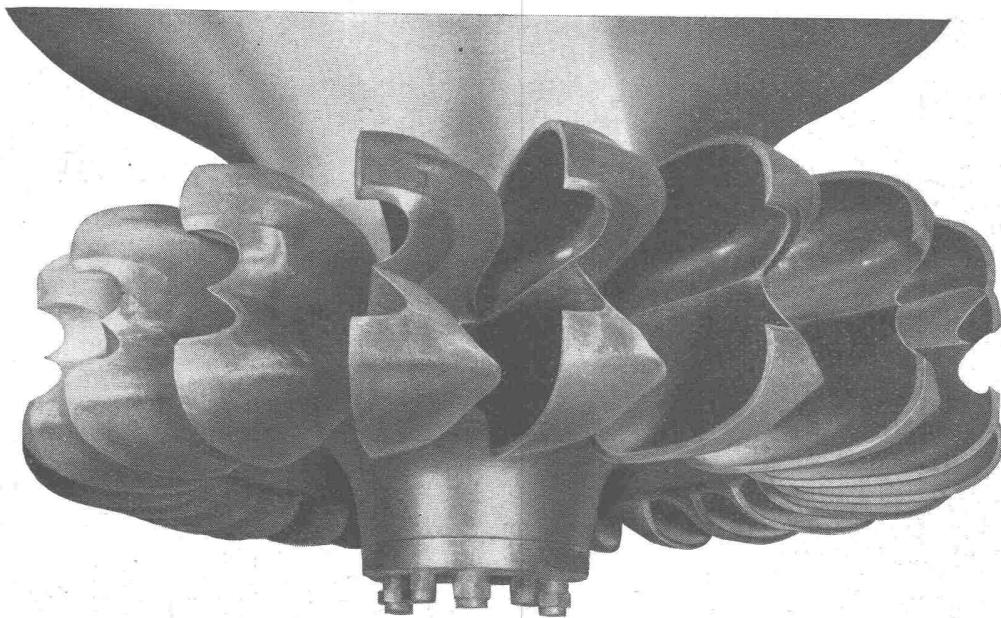

ESCHER WYSS

ALLE TURBOMASCHINEN

Wasserturbinen
Dampfturbinen
Gasturbinen mit geschlossenem Kreislauf
Turbopumpen
Turbokompressoren
Eindampfanlagen

Kältemaschinen
Wärmepumpen
Industrie-Zentrifugen
Zementmaschinen
Dampfkessel und Apparate
ESCHER WYSS AG. ZÜRICH

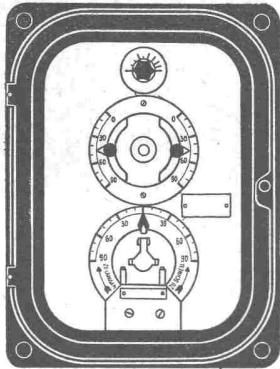

Ein

Griff

und der

OERLIKON Ultrarapid-Synchronisator

*besorgt automatisch, rasch
und mit grösster Präzision
jede Parallelschaltung von
Generatoren und Netzen!*

Der Anschluss
des Ultrarapid-Synchronisators kann
dreiphasig oder einphasig erfolgen

Verlangen Sie Prospekt Nr. 1462.D

MASCHINENFABRIK OERLIKON

Zürich 50

Tel. (051) 46 85 30

Bureaux in Zürich, Bern und Lausanne

SULZER

Luftkonditionierungs- Anlagen

*Gebrüder Sulzer Aktiengesellschaft
Abt. Heizung und Lüftung, Winterthur*

62893