Objekttyp: **Advertising**

Zeitschrift: **Schweizerische Bauzeitung**

Band (Jahr): **76 (1958)**

Heft 3

PDF erstellt am: **02.06.2024**

Nutzungsbedingungen

Die ETH-Bibliothek ist Anbieterin der digitalisierten Zeitschriften. Sie besitzt keine Urheberrechte an den Inhalten der Zeitschriften. Die Rechte liegen in der Regel bei den Herausgebern.
Die auf der Plattform e-periodica veröffentlichten Dokumente stehen für nicht-kommerzielle Zwecke in Lehre und Forschung sowie für die private Nutzung frei zur Verfügung. Einzelne Dateien oder Ausdrucke aus diesem Angebot können zusammen mit diesen Nutzungsbedingungen und den korrekten Herkunftsbezeichnungen weitergegeben werden.
Das Veröffentlichen von Bildern in Print- und Online-Publikationen ist nur mit vorheriger Genehmigung der Rechteinhaber erlaubt. Die systematische Speicherung von Teilen des elektronischen Angebots auf anderen Servern bedarf ebenfalls des schriftlichen Einverständnisses der Rechteinhaber.

Haftungsausschluss

Alle Angaben erfolgen ohne Gewähr für Vollständigkeit oder Richtigkeit. Es wird keine Haftung übernommen für Schäden durch die Verwendung von Informationen aus diesem Online-Angebot oder durch das Fehlen von Informationen. Dies gilt auch für Inhalte Dritter, die über dieses Angebot zugänglich sind.

Ein Dienst der *ETH-Bibliothek*
ETH Zürich, Rämistrasse 101, 8092 Zürich, Schweiz, www.library.ethz.ch

http://www.e-periodica.ch

Gut isoliert besser gebaut

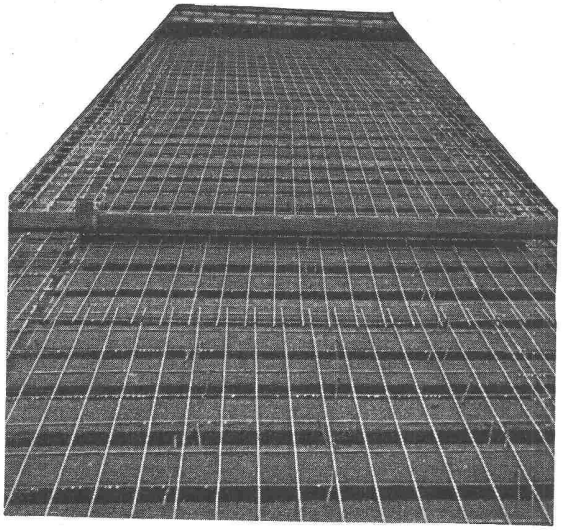

Je besser die Isolation, umso geringer die Heizkosten. Die Ersparnisse an Heizkosten machen im Laufe der Jahre oft ein Vielfaches dessen aus, was eine gut isolierende Decke mehr kostet. Mit BAUKORK-Isolierdecken – K-Werte zwischen 0,58 und 0,68 – bauen Sie bei Wegfall von Gefällsbeton etc. sogar noch billiger!

Fragen Sie die Spezialisten mit grosser, praktischer Erfahrung.

BAUKORK AG.

Verkaufsbüro Zurich, Gotthardstr. 61
Telephon 051/238012 - Werk in Steinhausen/Zug

Gusseiserne Hochdruckröhren mit Stemm- u. Schraubmuffen

Formstücke — Armaturen

Schweizer Normalien
Lager in Winterthur

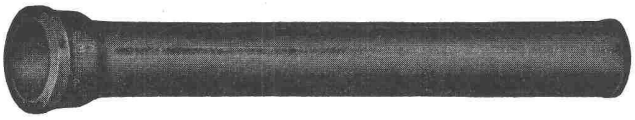

für normalen und
höhern Betriebsdruck

KÄGI & Co. TELEPHON No. 22415 **WINTERTHUR**

MARQUE DÉPOSÉE
GREMUND WÄNDE

Spitzenleistung gegen Schall und Feuer. Termitenbeständig

Versetzbare GREMUND-Zwischenwände und Türen auch für Tropenklima

Keine Verwendung von Faserplatten
EMPA-Atteste • In- u. Ausland-PATENTE

Grosse Wirtschaftlichkeit und Beschleunigung des Bauprogrammes für Neu- und Umbauten

Der Bau wird bis zum letzten Anstrich fertig erstellt, dann erfolgt das Setzen der Wände, keine Beschädigung der Böden, Decken und Wände, und die Räume sind bezugsbereit

Verlangen Sie Prospekte und Referenzen

MECHANISCHE BAU- UND MÖBELSCHREINEREI
ROBERT GAUTSCHI, BERN 18
Tel. (031) 66 27 57, Privat 66 29 87 • Aehrenweg 28

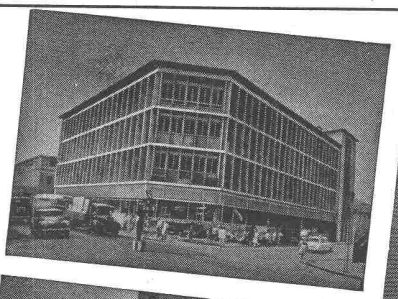

Versetzbare GREMUND-Zwischenwände und Türen geliefert nach Accra (Goldküste)

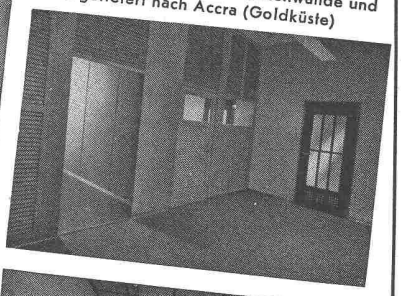

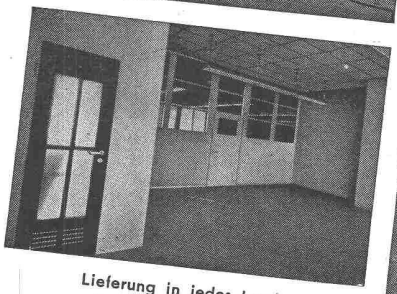

Lieferung in jedes Land mit kurzen Lieferfristen

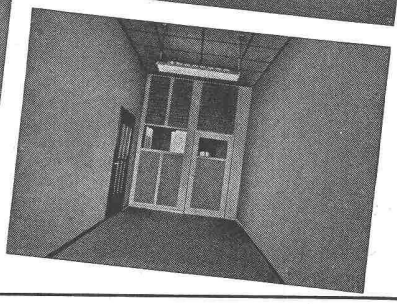

Stadt Schaffhausen

Der Stadtrat von Schaffhausen eröffnet einen

WETTBEWERB

zur Erlangung von Projekten für ein

Gewerbeschulhaus

(1300 Schüler)

an der Hintersteig, Schaffhausen

Teilnahmeberechtigung

Teilnahmeberechtigt sind alle seit mindestens 1. Januar 1957 im Kanton Schaffhausen niedergelassenen Fachleute und die auswärts wohnenden Bürger von Gemeinden des Kantons Schaffhausen. Unselbständig erwerbende Fachleute, die den vorstehenden Bedingungen entsprechen, können am Wettbewerb teilnehmen, sofern sie eine schriftliche Einwilligung ihres Arbeitgebers beibringen und dieser selber keinen Entwurf einreicht. Allfällige nichtständige Mitarbeiter müssen diese Bedingungen ebenfalls erfüllen.

Unterlagen

Interessenten können das Wettbewerbsprogramm kostenlos durch das Sekretariat der Städtischen Bauverwaltung, Schaffhausen (Stadthaus, 3. Stock, Büro 17), beziehen. Gegen Hinterlegung von Fr. 30.— erhalten die Wettbewerbsteilnehmer die Planunterlagen und das Modell. Bei der Einreichung eines programmgemässen Entwurfes wird die Hinterlage zurückerstattet.

Eingabetermin: 23. Juni 1958

(Die Fragefrist läuft bis Ende März 1958)

Das Baureferat

Städt. Verkehrsbetriebe - Bern

Zur Wiederbesetzung einer frei werdenden Stelle suchen wir einen jüngeren

Tiefbautechniker

oder

Vermessungstechniker

mit Fähigkeitsausweis,

als Assistent unserer Abteilung Baudienst.

Erfordernisse: einwandfreier Charakter, Sinn für Zusammenarbeit, gute allgemeine und berufliche Bildung, praktische Erfahrung im Beruf, Initiative.

Interessenten belieben bis zum 25. Januar eine handschriftliche Bewerbung an die Direktion der Städtischen Verkehrsbetriebe, Eigerplatz 3, Bern, einzureichen.

Der Anmeldung sind ausführlicher Lebenslauf, Photo und Zeugnisse beizufügen.

Die **Rhätische Bahn** sucht für ihre Sektion für Sicherungs-, Niederspannungs- und Fernmeldeanlagen einen jüngeren

Elektrozeichner

für die Bearbeitung von Schemata elektrischer Anlagen, Kabelplänen und Konstruktionen sowie für Bauleitungen.

Ferner suchen wir für das **Hochbaubüro** einen jüngeren

Hochbauzeichner

für Planbearbeitung.

Abgeschlossene Lehre, Praxis und exaktes Arbeiten sind erwünscht. Dienstort Chur. Gehalt nach Uebereinkunft im Rahmen der geltenden Besoldungsordnung.

Eintritt möglichst bald, evtl. im Frühjahr 1958.

Anmeldungen mit Lebenslauf, Photo und Zeugniskopien sind an die unterzeichnete Direktion nach Chur zu senden.

Direktion der Rhätischen Bahn.

Stellenausschreibung

Beim Stadtbauamt Olten ist die neu geschaffene Stelle eines

Tiefbauzeichners

evtl. Vermessungszeichners

zu besetzen.

1. Bedingungen: Erfolgreiche abgeschlossene Lehre als Tiefbau- oder Vermessungszeichner. Praxis in zeichnerischen Arbeiten. Alter nicht über 32 Jahre.

2. Jahresbesoldung: Fr. 8228.— bis Fr. 11 885.—, inkl. Reallohnerhöhung und Teuerungszulagen. Kinderzulagen Fr. 240.— je Kind und Jahr. Aemtereinreihung nach neuer Arbeits- und Gehaltsordnung bevorstehend. Die Dauer der bisherigen Tätigkeit wird bei der Festsetzung der Anfangsbesoldung nach dem bestehenden Reglement berücksichtigt.

Beitritt zur städtischen Pensionskasse obligatorisch.

Handschriftliche Bewerbungen mit Lebenslauf und Zeugnisabschriften sind bis 1. Februar 1958 an das Stadtbauamt Olten, Amthausquai 23, zu richten.

Olten, 11. Januar 1958.

Stadtbauamt Olten.

STS **Schweiz. Technische Stellenvermittlung**
Service Technique Suisse de placement
Servizio Tecnico Svizzero di collocamento
Swiss Technical Service of employment

Zürich, Lutherstr. 14, Tel. 23 54 26. Telegr. STSINGENIEUR ZÜRICH. Für Stellensuchende Einschreibegebühr 3 Fr. für 3 Monate. Bewerber wollen Anmeldebogen verlangen. — *Auskunft* über offene Stellen und *Weiterleitung* von Offerten erfolgt *nur gegenüber Eingeschriebenen.*

INDUSTRIE-ABTEILUNG

5 **Elektroingenieur** mit Praxis im elektronischen Apparatebau für Entwicklungs- und Prüffeldtätigkeit auf dem Gebiet der Verkehrselektronik und der Kleinfunkgeräte. Spezialwerk der Ostschweiz.

7 **Heizungstechniker** für die selbständige Projektierung und Ausführung von Zentralheizungsanlagen verschiedener Systeme. Zürich.

9 **Dipl. Elektroingenieur** mit Praxis in der Fabrikation und Installation elektrischen Materials zur Bearbeitung von Vorschriften und Normen auf dem Gebiet elektrischer Niederspannungsanlagen. Gute Sprachkenntnisse. Vereinssekretariat in Zürich.

11 **Lüftungstechniker** mit Praxis und Kenntnissen der Lüftungs- und Filtrationstechnik sowie gutem Einfühlungsvermögen und Verhandlungsgewandtheit als selbständiger Mitarbeiter und zur Unterstützung des Verkaufs von Luftfiltrations- und Staubsammlungsapparaten, Spezialventilatoren, Speziallüftungsgeräte usw. Gute Sprachkenntnisse. Neuzeitliches Unternehmen in Zürich.

17 **Elektroingenieur** mit Praxis in der Fabrikation elektrischer Maschinen und Apparate sowie mit betriebswissenschaftlichen Kenntnissen für die Leitung der Arbeitsvorbereitung. Industrieunternehmen der Nordwestschweiz.

19 **Maschinen- oder Elektrotechniker** mit Praxis, als Chef der Gruppe für den Unterhalt der Werkstatteinrichtungen, der Gebäude und für den Vorrichtungsbau. Fabrik elektrischer Maschinen und Apparate der Nordwestschweiz.

395 **Ingenieur oder Techniker,** geeignet für den Innen- und Aussendienst zum Verkauf von Maschinen und Apparaten der Kunststoff- und Baustoffindustrie. Verkaufsorganisation in Zürich.

BAU-ABTEILUNG

18 **Dipl. Bauingenieur** für Büro- und Baustellentätigkeit im Stollen- und allgemeinen Tiefbau. Ingenieurbüro in Stadt Kanton Bern.

20 **Dipl. Hochbautechniker,** mit Büro- und Bauplatzpraxis, sauberer Planbearbeiter für Werk- und Detailpläne, Kostenvoranschläge, Bauleitung, Ausmass und Abrechnung. Architekturbüro Nähe Zürich.

22 **Architekt oder Hochbautechniker,** künstlerisch begabt, für Projekt und Ausführung von Hochbauten. Kurort im Kanton Graubünden.

26 **Dipl. Bauingenieur** mit Praxis, guter Statiker, für statische Berechnungen und Konstruktionen im Eisenbetonhoch- und -tiefbau sowie allgemeine technische Aufgaben wie Kostenvoranschläge, Baustellenkontrollen usw. Ingenieurbüro und Unternehmung für Bauspezialitäten. Zürich.

30 **Hochbauführer,** Absolv. eines Technikums und absolv. Hochbauzeichnerlehre mit mind. 2 Jahren Praxis auf Bauplätzen, der sich auch für Planarbeiten eignet, in der Hauptsache für Bauplatztätigkeit. Architekturbüro im Kanton Graubünden.

32 **Tiefbautechniker** mit etwas Bauplatzpraxis und französischen Sprachkenntnissen für Kontrolltätigkeit, Profilaufnahmen, Verhandlung mit der Bauherrschaft bei Injektions- und Tiefbohrarbeiten auf grosser Baustelle für Wasserkraftanlage im Wallis. Unternehmung mit Sitz im Tessin.

34 **Dipl. Hochbautechniker** mit Büro- und Bauplatzpraxis, vorwiegend für Bauleitung, jedoch auch geeignet für die Herstellung von Werk- und Detailplänen. Architekturbüro und Bauunternehmung im Berner Jura.

36 **Technicien en bâtiment,** qualifié, pour travaux de bureau. Bureau d'architecture, Jura bernois.

Wer sich baut ein neues Haus,
lass stets den Holzfeind draus!

ARBEZOL HOLZSCHUTZ-MITTEL

A. BENZ & CIE Holzkonservierung Zürich 2/38 Renggerstrasse 56 Telephon (051) 45 34 34

Der Einwohnergemeinderat der Stadt Olten
eröffnet mit **Einlieferungsfrist bis 2. Juni 1958**
einen

Projekt-Wettbewerb

zur Erlangung von Entwürfen für den

Neubau eines Verwaltungsgebäudes in Olten

Teilnahmeberechtigt sind alle im Kanton Solothurn spätestens seit dem 1. Januar 1957 niedergelassenen Architekten schweizerischer Nationalität sowie alle im Kanton Solothurn heimatberechtigten Architekten. Für allfällige Mitarbeiter gelten die gleichen Teilnahmebedingungen.

Die Unterlagen können ab 20. Januar 1958 gegen Hinterlage von Fr. 50.— oder Voreinzahlung auf Postcheckkonto Vb 1, Stadtkasse Olten, auf der Kanzlei des Stadtbauamtes, Amtshausquai 23, bezogen werden.

Olten, den 15. Januar 1958

Stadtbauamt Olten

Die Generaldirektion PTT
sucht
für die Telephondirektionen Basel, Bern, Biel, Chur, Lausanne, Luzern, Neuenburg, Olten, Rapperswil, St. Gallen, Thun, Winterthur und Zürich

mehrere Elektroingenieure

oder

Elektrotechniker

Wir bieten: Gelegenheit zur Einführung in die technischen und administrativen Belange unserer Betriebe

Interessante, vielseitige und verantwortungsvolle Arbeit auf folgenden Gebieten: Projektierung, Montageüberwachung und Betrieb von automatischen Telephonzentralen

Projektierung und Kontrollen von **Telephon-** oder **Starkstrom-**Installationen.

Erforderlich sind:
für Ingenieure: Abgeschlossene Hochschulbildung
für Techniker: Diplom eines schweizerischen Technikums und ein bis zwei Jahre Praxis als Techniker

Die Anmeldungen, in denen die Bewerber die sie besonders interessierende Direktion angeben wollen, sind mit Ausweisen über Studien und bisherige Tätigkeit zu richten an die

Telephon- und Telegraphenabteilung
der Generaldirektion PTT in Bern

Stellenausschreibung

Bei der Baupolizei sind folgende Stellen zu besetzen:

1. Die Stelle des

Baupolizeiinspektors der Stadt Zürich

Erfordernisse: Abgeschlossene technische Hochschul- oder Technikumsbildung. Eignung zum Verwaltungsdienst und zur Leitung einer Dienstabteilung (Baupolizei, Gerüstschau, Büro für Aufzugsanlagen). Erfahrung im gesamten Bauwesen, besonders im Hochbau, einige Kenntnisse des Baupolizeirechtes und Befähigung zur baupolizeilichen Beurteilung von Bauprojekten, Kenntnisse der Statik von Baukonstruktionen, Gewandtheit im schriftlichen Ausdruck und im Verkehr mit Behörden und Publikum.

Die Jahresbesoldung beträgt Fr. 16 044.— bis Fr. 20 940.—, zuzüglich allfällige Kinderzulagen, Pensionsversicherung.

Stellenantritt: 1. Juli 1958.

2. Die Stelle eines

Ingenieurs oder Architekten oder technischen Beamten

Erfordernisse: Abgeschlossene Hochschul- oder Technikumsbildung, Eignung zum Verwaltungsdienst, praktische Tätigkeit in Büros und auf Baustellen. Gewandtheit im schriftlichen Ausdruck und im Verkehr mit Behörden und Publikum.

Besoldung und Anstellung: Die Jahresbesoldung beträgt für den technischen Beamten Fr. 12 828.— bis 16 380.—, für Ingenieur oder Architekt mit Beförderungsmöglichkeit bis Fr. 17 940.—, zuzüglich allfällige Kinderzulagen. Pensionsversicherung.

Die Anstellung erfolgt vorerst provisorisch, Stellenantritt 1. Juli 1958.

Handschriftliche Anmeldungen mit Angabe der Personalien, des Bildungsganges und der bisherigen Tätigkeit sind unter Beilage von Zeugnisabschriften und Photographie bis 15. Februar 1958 mit der Aufschrift «Chef- bzw. Assistentenstelle bei der Baupolizei» dem Vorstand des Bauamtes II, Amtshaus IV, Zürich 1, einzureichen. Persönliche Vorstellung nur auf besondere Einladung hin.

Zürich, den 8. Januar 1958.

Der Vorstand des Bauamtes II.

Bedeutende Produktionsgruppe von Baumaterialien **sucht**

Architekten, Bauingenieur oder Bautechniker

mit Erfahrung im Hochbau, für interessante, vielseitige Tätigkeit als Bauberater und in der Akquisition. Bei Eignung Dauerstelle.

Offerten mit Zeugnissen und handgeschriebenem Lebenslauf unter Chiffre P 1076 MI an **Publicitas, Zürich 1.**

Munizipalgemeinde Frauenfeld

Beim Stadtbauamt Frauenfeld ist die Stelle eines

Tiefbautechnikers

zu besetzen.

Tätigkeitsgebiet: Ausarbeitung von Projekten im allgemeinen Tiefbau, insbesondere im Kanalisations- und Strassenbau, Bauführung und Abrechnung.

Stellenantritt: Nach Uebereinkunft, möglichst bald.

Besoldung: Nach Eignung im Rahmen des bestehenden Gehalts-Regulativs; Beitritt zur Pensionskasse ist obligatorisch.

Bewerber mit abgeschlossener Berufsausbildung sowie Büro- und Bauplatzpraxis sind gebeten, ihre handschriftlichen Offerten unter Beilage des Lebenslaufs, Angaben über die bisherige Tätigkeit mit Zeugniskopie und Bekanntgabe der Gehaltsansprüche bis spätestens am **29. Januar 1958 dem Stadtbauamt Frauenfeld** einzureichen.

Frauenfeld, 9. Januar 1958. **Stadtkanzlei.**

Ingenieurbüro in St. Gallen **sucht** zuverlässigen und selbständigen

Bauingenieur

für interessante Arbeiten des Hoch- und Tiefbaues. Eintritt März, April.

Offerten mit Gehaltsanspruch werden erbeten unter Chiffre Q 60156 G an **Publicitas, Sankt Gallen.**

Ingenieurbüro in Zürich-Enge **sucht** für interessante Arbeiten des Tief- und Hochbaues

Tiefbautechniker oder Eisenbetonzeichner

Angenehme Arbeitsbedingungen, 5-Tage-Woche. Bei Eignung Dauerstelle mit hohem Salär. Absolute Diskretion zugesichert.

Offerten sind erbeten unter Chiffre ZF 4087 an Mosse-Annoncen AG., Zürich 23.

Dipl. Architekt S. I. A. in Arosa **sucht:**

Bautechniker-Architekt Bauzeichner-Bautechniker

Interessante und vielseitige Dauerstellung. (Eine Wohnung steht bei Bedarf zur Verfügung.) Offerten unter Chiffre ZO 4135 an Mosse-Annoncen AG., Zürich 23.

Ich suche initiativen

Bauführer

Voraussetzungen: Absolute Selbständigkeit im Organisieren und Leiten von Baustellen; sicheres, energisches Auftreten; unbedingte Zuverlässigkeit für Ausmass- und Abrechnungsarbeiten.

Ich biete seriösem, tüchtigem Fachmann gutbezahlte, ausbaufähige Dauerstelle.

Interessenten, die sich über eine erfolgreiche Tätigkeit in gleichen Funktionen ausweisen können, sind gebeten, ihre Bewerbungen mit Lebenslauf, Schriftprobe, Zeugnisabschriften und Photo einzureichen an

STEINER

Karl Steiner, Zürich 50 — Abteilung Liegenschaften, Hagenholzstrasse 60

Stellenausschreibung

Beim Kreisoberingenieurbureau III in Biel ist die Stelle eines

Tiefbautechnikers

neu zu besetzen.

Erfordernisse: Technikerdiplom, mehrjährige praktische Tätigkeit im Tief- und Strassenbau erwünscht. Terrainaufnahmen, Projektierung, Absteckung, Bauleitung und Abrechnung von Strassenneu- und -ausbauten sowie alle damit zusammenhängenden Arbeiten.

Besoldung: Fr. 10 235.— bis Fr. 14 397.—, evtl. Fr. 11 001.— bis Fr. 15 337.— einschliesslich die gegenwärtig geltende Teuerungszulage, zuzüglich Familien-, Orts- und Kinderzulagen.

Anmeldungen handschriftlich mit Angaben über bisherige Tätigkeit, berufliche Ausbildung, früheste Eintrittsmöglichkeit, Beilage von Zeugniskopien an die Kant. Baudirektion, Münsterplatz 3, Bern, bis 31. Januar 1958.

Stellenausschreibung

Beim **Meliorationsamt des Kantons Schwyz** ist die Stelle eines

Adjunkten

zu besetzen.

Anforderungen: Diplom als **Kulturingenieur** oder **Tiefbautechniker;** Praxis im Meliorationswesen und wenn möglich im landwirtschaftlichen Hochbau.

Anmeldungen mit Angaben über Lebenslauf, Ausbildung, Tätigkeit und Gehaltsanspruch sind zu richten an das

Volkswirtschaftsdepartement des Kantons Schwyz, Küssnacht a. R.

Aus unserem Bauprogramm

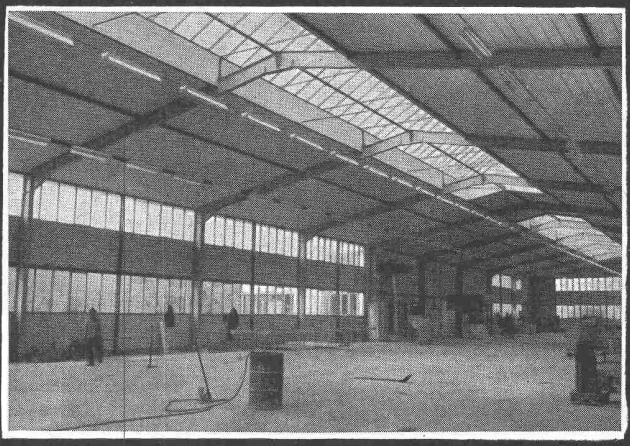

Stahlhochbau — Behälter — Schlosserei
Brückenbau — Silos — Metallbau
Ingenieurbureau

PREISWERK & ESSER

Basel — Schönaustr. 10 — Tel. (061) 32 46 88

Beim Büro für Wasserkraftanlagen der Stadt Zürich ist die Stelle eines

Tiefbauzeichners

für interessante zeichnerische Aufgaben auf dem Gebiet des Kraftwerkbaues zu besetzen.

Anforderungen: Abgeschlossene Lehre als Tiefbauzeichner.

Offerten mit Lebenslauf, Zeugniskopien und Photo sind unter Angabe des Gehaltsanspruchs und des frühestmöglichen Eintrittstermins an die **Verwaltung der Industriellen Betriebe der Stadt Zürich,** Amtshaus II, Bahnhofquai 5, **Postfach Zürich 23,** zu richten.

6. Januar 1958.

Der Vorstand der Industriellen Betriebe.

Bautechniker, guter Zeichner, übernimmt

HEIMARBEIT

allg. Tiefbau, Wasserbau, Stahlbeton. Offerten unter Chiffre ZG 4128 an Mosse-Annoncen AG., Zürich 23.

Bedeutende Strassenbauunternehmung **sucht** für Luzern und Innerschweiz einen tüchtigen, an selbständiges Arbeiten gewöhnten

BAUFÜHRER

mit Erfahrung im allgemeinen Tiefbau, Strassen- und Belagsbau, Kalkulationswesen, Ausmass sowie in der Organisation und Leitung von Bauplätzen.

Bei Eignung wird Dauerstelle mit guter Besoldung und Altersfürsorgeversicherung geboten.

Bewerbungen mit Lebenslauf, Zeugniskopien, Referenzen und Photo, unter Angabe der Gehaltsansprüche und des frühesten Eintrittstermins sind zu richten unter Chiffre H 3143 Y an **Publicitas, Bern.**

Industrie-Unternehmen in der Zentralschweiz sucht für das werkeigene Baubüro einen weiteren Mitarbeiter.

Welcher gut ausgebildete

Hochbautechniker

hat Interesse an einer Dauerstelle mit angenehmen Arbeitsbedingungen bei zeitgemässer Entlöhnung und Altersversicherung?

Gewünscht wird: Initiativer und verantwortungsfreudiger Baufachmann mit mehrjähriger Erfahrung in Büro und auf Baustellen für die Behandlung kleinster bis grosser Bauaufgaben vom Projekt bis zur Ausführung sowie zur Ueberwachung des Unterhaltes der bestehenden Industrie-Bauten.

Bewerber im Alter von 32 bis 38 Jahren sind gebeten, die handgeschriebene Offerte mit Angaben über Ausbildung und bisherige Tätigkeit sowie Gehaltsanspruch und unter Beilage von Zeugniskopien und Photo zu richten an Chiffre Z 30 453 Lz an **Publicitas Luzern.**

Gesucht in Ingenieurbüro in Vorort Berns jüngerer

Bauingenieur oder Tiefbautechniker

für Projektierung im Hoch- und Tiefbau-Eisenbeton.

Beteiligung sowie spätere Uebernahme des Büros möglich.

Eintritt 1. März evtl. 1. April 1958. Offerten mit Ausweisen und Lebenslauf unter Chiffre ZC 4169 an Mosse-Annoncen AG., Zürich 23.

Suchen Sie einen Angestellten, von dem Sie Einsatz verlangen und der weitgehend selbständig arbeitet?

Offerieren Sie ein freundliches Arbeitsklima und Dauerstellung?

Dafür interessiert sich ein

Bauzeichner-Bauführer

in ungekündigter Stellung, mit absolvierter Bauzeichnerlehre und 7 Jahre praktischer Tätigkeit in Architekturbüros der Nord- und Ostschweiz. Vertraut mit allen vorkommenden Arbeiten auf Büro und Bauplatz. Erstklassige Zeugnisse stehen zur Verfügung. Offerten unter Chiffre ZN 4125 an Mosse-Annoncen AG., Zürich 23.

Wir suchen einen **Ingenieur oder Maschinentechniker,** Idealalter 30 bis 35 Jahre, als

Betriebsleiter unseres Gas- und Wasserwerkes

Geboten werden: Interessanter Posten in moderner Werkanlage, Besoldung zurzeit Fr. 18 640.— bis Fr. 21 260.— inkl. Teuerungszulage. Eintritt in Pensionskasse obligatorisch. Betriebswohnung vorhanden.

Verlangt werden: Fähigkeiten auf kalorischem Gebiet, wenn möglich einige Jahre Praxis in Gaswerkbetrieb, Begabung zur selbständigen Führung einer Belegschaft von 25 bis 30 Mann.

Bewerber sind gebeten, ihre handschriftliche Anmeldung mit Angaben über Bildungsgang und bisherige Tätigkeit, unter Beilage von Zeugnisabschriften und Photo bis 15. Februar 1958 einzureichen an die

Direktion der Städt. Werke Baden.

Stellenausschreibung

Beim Wasserrechtsamt des Kantons Thurgau ist die Stelle eines

technischen Beamten

für Gewässerschutzaufgaben zu besetzen.

Anforderungen: Tiefbautechniker, evtl. Tiefbauzeichner mit entsprechender Praxis. Eignung für die Verwaltungstätigkeit.

Besoldung: Im Rahmen des Regulativs III zuzüglich die geltenden Teuerungs- und Sozialzulagen.

Diensteintritt: So bald als möglich.

Anmeldung: Schriftlich mit Lebenslauf und Tätigkeitsausweisen bis **31. Januar 1958** an das unterzeichnete Departement.

Nähere Auskunft erteilt das kantonale Wasserrechtsamt in Frauenfeld.

Frauenfeld, den 10. Januar 1958.

Baudepartement des Kantons Thurgau: Schümperli.

Architekturbureau, moderner Richtung, der Zentralschweiz ist in der Lage, von Berufskollegen als Ueberbrückung bis Mitte 1958

Arbeiten **gleich welcher Art zu übernehmen, evtl. auch Projektierungsarbeiten und Wettbewerbsbeihilfe etc.**

Beste Referenzen vorhanden. — Offerten unter Chiffre ZU 4147 an Mosse-Annoncen AG., Zürich 23.

EIDG. TECHNISCHE HOCHSCHULE

Auf den 1. Oktober 1958 ist eine

o. Professur für Architektur

zu besetzen.

Interessenten sind gebeten, ihre Bewerbungen, unter Beilage allfälliger Publikationen, dem Präsidenten des Schweizerischen Schulrates, Eidg. Technische Hochschule, Zürich 6 — der auf Wunsch auch weitere Auskünfte erteilt —, bis Ende Februar 1958 einzureichen.

SBB

Die Bauabteilung des Kreises III der Schweizerischen Bundesbahnen in Zürich sucht

diplomierte Bauingenieure

für die bautechnische Bearbeitung von grösseren Bahnhofprojekten, Doppelspuren und Tunnelbauten.

Dienstantritt nach Uebereinkunft.

Handschriftliche Anmeldungen mit Lebenslauf und Zeugnisabschriften sind bis 25. Januar 1958 der Bauabteilung Kreis III SBB, Postfach Zürich 1, einzureichen.

Gesucht

Bauzeichner-Bautechniker

in Architekturbüro S. I. A./BSA in Bezirkshauptort des Kantons Aargau. Eintritt sofort oder nach Uebereinkunft. Offerten mit Eintrittstermin, Zeugnisabschriften und Gehaltsansprüche unter Chiffre ZO 4193 an Mosse-Annoncen AG., Zürich 23.

Die **Rhätische Bahn** sucht für ihre Bau- und Bahndienstabteilung

2 dipl. Bau-Ingenieure

mit praktischer Erfahrung und besonderem Interesse an einer verantwortungsvollen Mitarbeit an den interessanten Bau- und Erneuerungs-Aufgaben einer Gebirgsbahn.

Für einen ausgewiesenen Bewerber kann die Stellung als **Stellvertreter des Oberingenieurs** in Frage kommen.

Anmeldungen mit ausführlichem Lebenslauf, Zeugnissen, Gehaltsansprüchen und Photo sind bis 1. Februar 1958 einzureichen an die

Direktion der Rhätischen Bahn, Chur.

Junger, selbständiger

Hochbauzeichner

mit Praxis, **sucht Stelle** in Architekturbüro auf 1. März 1958. Offerten unter Chiffre ZB 66 an Mosse-Annoncen AG., Zürich 23.

Bestausgewiesener

BAUFÜHRER

versiert in der Bauführung von Wohn-, Siedlungs- und Industriebauten (auch Devisierung), **sucht neuen Wirkungskreis** (evtl. auch vorübergehend). — Offerten unter Chiffre ZM 67 an Mosse-Annoncen AG., Zürich 23.

Für Sie selbst und Ihre Bauten nur noch

PANO-Vollsicht-Klemmleiste

Pano ist die perfekte Aufhängevorrichtung für Bilder, Zeichnungen, Tabellen, Bekanntmachungen jeder Art. Nur unter die Deckleiste schieben. Ebenso schnelles Auswechseln. Keine beschädigten Vorlagen mehr.

Zum Befestigen nicht nur an Wänden und Arbeitstischen, sondern auch an Maschinen (Pano mit Magnetknöpfen!).

Prospekte und Muster durch

Paul Nievergelt PANO-Fabrikate, Zürich 50, Tel. 051/46 94 27

St. Margrether-Sandstein

Kennen Sie die Vorzüge meines Materials? Jegliche Steinhauerarbeiten, Tür- und Fenstereinfassungen, Cheminées usw.

Verlangen Sie unverbindlich Offerte oder Vertreterbesuch

STEINBRUCH- UND STEINMETZGESCHÄFT

E. GAUTSCHI, St. Margrethen Tel. 7 84 86

Gediegene und exakte

Architektur- u. Reliefmodelle

in jeder gewünschten Ausführung in Holz liefert kurzfristig und preiswert **Krebser-Modellbau, Effretikon ZH,** Telephon (052) 3 20 16.

Stellenausschreibung

Zufolge Pensionierung des bisherigen Amtsinhabers wird die Stelle des

Vorstehers der städtischen Bauverwaltung

zur Wiederbesetzung ausgeschrieben.

Aufgabe: Bearbeitung aller Bauaufgaben der Stadt auf dem Gebiete des Hochbaues und des Tiefbaues sowie von Planungsfragen zuhanden des Gemeinderates und der Baukommission. Leitung der Bauverwaltung mit einem Bestand von sechs technischen Beamten, vier administrativen Funktionären und ca. 50 Bauamtsarbeitern.

Erfordernisse: Abgeschlossene Ausbildung an einer technischen Hochschule als Architekt oder Ingenieur, eventuell Absolvent eines schweizerischen Technikums mit entsprechenden Fähigkeiten. Erfahrung in Bau- und Planungsfragen. Organisationstalent. Gewandtheit im schriftlichen Ausdruck sowie im Verkehr mit Privaten und Behörden.

Besoldung: Nach Uebereinkunft im Rahmen der Besoldungsverordnung.

Anmeldungen: Handgeschriebene Anmeldungen mit Angabe der Personalien, des Bildungsganges und der bisherigen Tätigkeit sind unter Beilage von Zeugnisabschriften und Photo bis 15. Februar 1958 dem Stadtammannamt, Städt. Rathaus, Aarau, einzureichen, das auch Auskunft erteilt.

Aarau, den 10. Januar 1958

Der Gemeinderat der Stadt Aarau

Gesucht in grösseres Ingenieurbüro in Zürich

dipl. Bauingenieur ETH

mit Beherrschung des modernen Stahlhochbaues in Theorie und Praxis, sowie ein

Stahlbauzeichner evtl. -techniker

mit einigen Jahren Praxis im Erstellen von Projekt- und Werkstattplänen für Stahlskelettbauten.

Offerten unter Chiffre ZN 70 an Mosse-Annoncen AG., Zürich 23.

Auf mein angesehenes Architekturbüro S. I. A. in **Aarau suche ich** je einen

Bautechniker / Bauzeichner

welche Freude an der Bearbeitung von neuzeitlichen Aufgaben haben, eine vielseitige Tätigkeit im Büro wie auf dem Bauplatz wünschen und einsatzfreudig am Gelingen von schönen Bauten mitwirken möchten.

Solchen Bewerbern biete ich eine entwicklungsfähige Stelle, gutes Salär, Gratifikation, 5-Tage-Woche und vor allem ein persönlich angenehmes Arbeitsverhältnis.

Anmeldungen sind erbeten unter Chiffre ZJ 4224 an Mosse-Annoncen AG., Zürich 23.

Gesucht

Architekt als Mitarbeiter

in grösseres Architekturbüro in Vorort der Stadt Zürich. Verlangt nur Persönlichkeit mit Entwurfsbegabung und Erfahrung. — 5-Tage-Woche, Pensionskasse. Diskretion zugesichert. Offerten mit den notwendigen Unterlagen unter Chiffre ZO 4214 an Mosse-Annoncen AG., Zürich 23.

Gesucht auf Architekturbüro S. I. A. der Ostschweiz

Bautechniker-Bauzeichner

zur Bearbeitung von Projekt- und Ausführungsplänen sowie evtl. für Uebernahme von Bauführungen. Eintritt baldmöglichst oder nach Uebereinkunft. Offerten unter Chiffre **K 60224 G** an **Publicitas, St. Gallen.**

Ingenieurbüro für Hoch- und Tiefbau in Chur **sucht**

dipl. Bauingenieur (guter Statiker)

für stat. Berechnungen, Projektierung und Bauleitung (vorwiegend Hochbauten). Herren, die Interesse haben an der Gesamtbearbeitung der einzelnen Bauten, sind um ihre Zuschrift unter Angabe der bisherigen und weiter erwünschten Tätigkeit sowie des Saläranspruches gebeten. Offerten unter Chiffre ZG 4228 an Mosse-Annoncen AG., Zürich 23.

Ingenieurbüro in der Ostschweiz **sucht** jungen

Bauingenieur ETH

für interessante Eisenbetonbauten. Gute Gelegenheit zur Einführung und späteren selbständigen Bearbeitung. Zuschriften mit Gehaltsanspruch unter Chiffre ZG 4228 an Mosse-Annoncen AG., Zürich 23.

Architekturbüro BSA S. I. A. in Zürich **sucht** zur Bearbeitung schöner, grosser Bauaufgaben gut ausgewiesenen

Architekten

Bewerber sollen über mindestens zehnjährige Erfahrung auf allen Gebieten des Hochbaues verfügen, insbesondere auch in der Bearbeitung komplizierter Werkpläne. Bei Bewährung sehr gut honorierte Dauerstelle. 5-Tage-Woche. Offerten unter Chiffre **OFA 30036 Zl an Orell Füssli-Annoncen, Zürich 22.**

Gesucht auf Ingenieurbureau in Zürich

Eisenbetonzeichner oder -techniker

5-Tage-Woche.

Offerten unter Chiffre ZB 10373 an Mosse-Annoncen AG., Zürich 23.

Gesucht auf kleineres Architekturbureau

Bautechniker

oder qualifizierter Bauzeichner

zur Bearbeitung von Projekt- und Ausführungsplänen und der Bauleitung. Offerten an **W. v. Wartburg,** Architekt B. S. A., Chorgasse 18, **Zürich 1.**

Für Architekt oder Unternehmung übernehme ich noch einzelne

Bauführung

inkl. vollständiger Abrechnung im Gebiete der ganzen Zentralschweiz zu äusserst günstigen Bedingungen. Offerten unter Chiffre ZP 4202 an Mosse-Annoncen AG., Zürich 23.

Architekt-Bauführer

selbständiger, versierter Fachmann, 28 Jahre, **sucht Stelle** per 1. Februar in aufgeschlossenem neuzeitlichem Architekturbüro. Seriöse Referenzen. Angebote bitte unter Chiffre ZF 4203 an Mosse-Annoncen AG., Zürich 23.

Dipl. Techniker-Architekt sucht Anstellung

bei Architekturbüro. Ausführung sämtlicher Berufsarbeiten. Sprachen: Italienisch und Französisch; Kenntnisse der deutschen Sprache. Antritt sofort oder nach Vereinbarung. Offerten u. Ch. AS 4031 Lu an **Schweizer-Annoncen ASSA, Lugano.**

Erfahrener Architekt

mit langjähriger, selbständiger Praxis in Büro und Bauplatz **sucht** entwicklungsfähigen, selbständigen **Posten** als Mitarbeiter. Eintritt und Bedingungen nach Vereinbarung.

Offerten unter Chiffre ZM 58 an Mosse-Annoncen AG., Zürich 23.

Bauzeichner

30jähr., talentierter Entwerfer und guter Konstrukteur, exakt und absolut selbständig arbeitend, **sucht** verantwortungsvolle **Stelle** in modernes, vielseitiges Architekturbüro. Sofort oder später. Deutsche und franz. Schweiz.

Offerten gefl. unter Chiffre ZL 68 an Mosse-Annoncen AG., Zürich 23.

Dipl. Bauingenieur **Statiker**

mit 20jähr. Erfahrung in Projektierung v. Hoch- u. Tiefbauten

sucht Heimarbeit

Offerten u. Chiffre ZM 34 an Mosse-Annoncen AG., Zürich 23.

Bauzeichner

(21) **sucht Stellung** in Architekturbüro zwecks weiterer Ausbildung. Bin an sauberes Arbeiten gewöhnt. Referenzen vorhanden. Zuschriften erbeten an **Kurt Ritter, Konstanz** am Bodensee, Stadelhofgasse 9.

Junger, strebsamer

Bauzeichner-Bauführer

mit allen einschlägigen Arbeiten vertraut, mit Franz.-Kenntnissen, **sucht neuen Arbeitsplatz** auf den 1. April 1958 (Onkenschüler). Offerten erbeten unter Chiffre ZH 4127 an Mosse-Annoncen AG., Zürich 23.

Eisenbetonzeichner-Tiefbauzeichner

und Hochbauzeichner sucht für Zürich **Heimarbeit** (evtl. Firmeneintritt). **Thallinger**, Weberstrasse 12, **Zürich.**

Hochbautechniker

Absolvent des Technikums Burgdorf, mit drei Jahren Praxis, **sucht** Stelle auf 1. April oder nach Uebereinkunft in Architekturbüro oder Baugeschäft. Kanton Bern bevorzugt. Offerten sind erbeten unter Chiffre ZJ 4126 an Mosse-Annoncen AG., Zürich 23.

Bauingenieur, dipl. Ing. ETH, mit sechsjähriger Praxis im Tiefbau, **sucht Stelle** als

Bauführer

in Unternehmung. Offerten an Chiffre ZB 4166 an Mosse-Annoncen AG., Zürich 23.

Dipl. Architekt

32jährig, wünscht sich zu verändern. Offerten erbeten unter Chiffre 2007 an Mosse-Annoncen, Basel 1.

Junger Tiefbautechniker

an selbständiges Arbeiten gewöhnt, mit Erfahrung in Reservoiranlagen und Eisenbeton, **sucht** per 1. März **neuen Wirkungskreis** in Zürich. Angebote unter Chiffre **OFA 13010 R** an **Orell Füssli-Annoncen, Aarau.**

Bautechniker

in den vorkommenden Arbeiten des Hochbaues gewandt, **sucht Stelle** in Architekturbüro eines Höhenortes. Offerten unter Chiffre ZR 4204 an Mosse-Annoncen AG., Zürich 23.

Abendtechniker im fünften Semester

Hochbau

mit Erfahrung in Bauführung und Entwurf (speziell Innenausbau), in ungekündigter Stellung, **sucht sich** auf 1. März 1958 evtl. später **zu verändern.** Offerten mit Lohnangebot sind erbeten an Chiffre ZA 4142 an Mosse-Annoncen AG., Zürich 23.

Bauzeichner

27 J., ledig, z. Z. in ungek. Stellung, **möchte sich** zwecks Weiterbildung **verändern.** — Offerten unter Chiffre ZE 4179 an Mosse-Annoncen AG., Zürich 23.

Junger Bauzeichner

in ungekündigter Stellung **sucht neuen Wirkungskreis** auf Arch.-Büro (Platz Zürich oder Umgebung). Offerten unter Chiffre ZJ 45 an Mosse-Annoncen AG., Zürich 23.

Junger Bauzeichner

mit Praxis, in ungekündigter Stelle, **sucht neuen Wirkungskreis** in Architekturbüro oder Baugeschäft. Kt. Graubünden u. Tessin bevorzugt. Offerten unter Chiffre ZA 4165 an Mosse-Annoncen AG., Zürich 23.

Zu verkaufen zwei gebrauchte

Bohrloch-Limax-Zentrifugalpumpen

geeignet für Grundwasserförderung. Fabrikat Sulzer, Druckhöhe 5—6 m, Leistung 10 000 l/min, mit Motoren 20 PS, MFO, 960 T, 500 V.

Anfragen an

Cellulosefabrik Attisholz AG.,
vorm. Dr. B. Sieber, in **Attisholz b. Solothurn.**
Telephon (065) 2 60 33.

DICHT AG ST. GALLEN

UNTERNEHMUNG FÜR
BOHRUNGEN U. FUNDATIONEN
ROSENBERGSTRASSE 76
TELEPHON (071) 22 89 23

(VORMALS BOHRABTEILUNG J. DICHT & CIE., BAUUNTERNEHMUNG, LICHTENSTEIG SG)

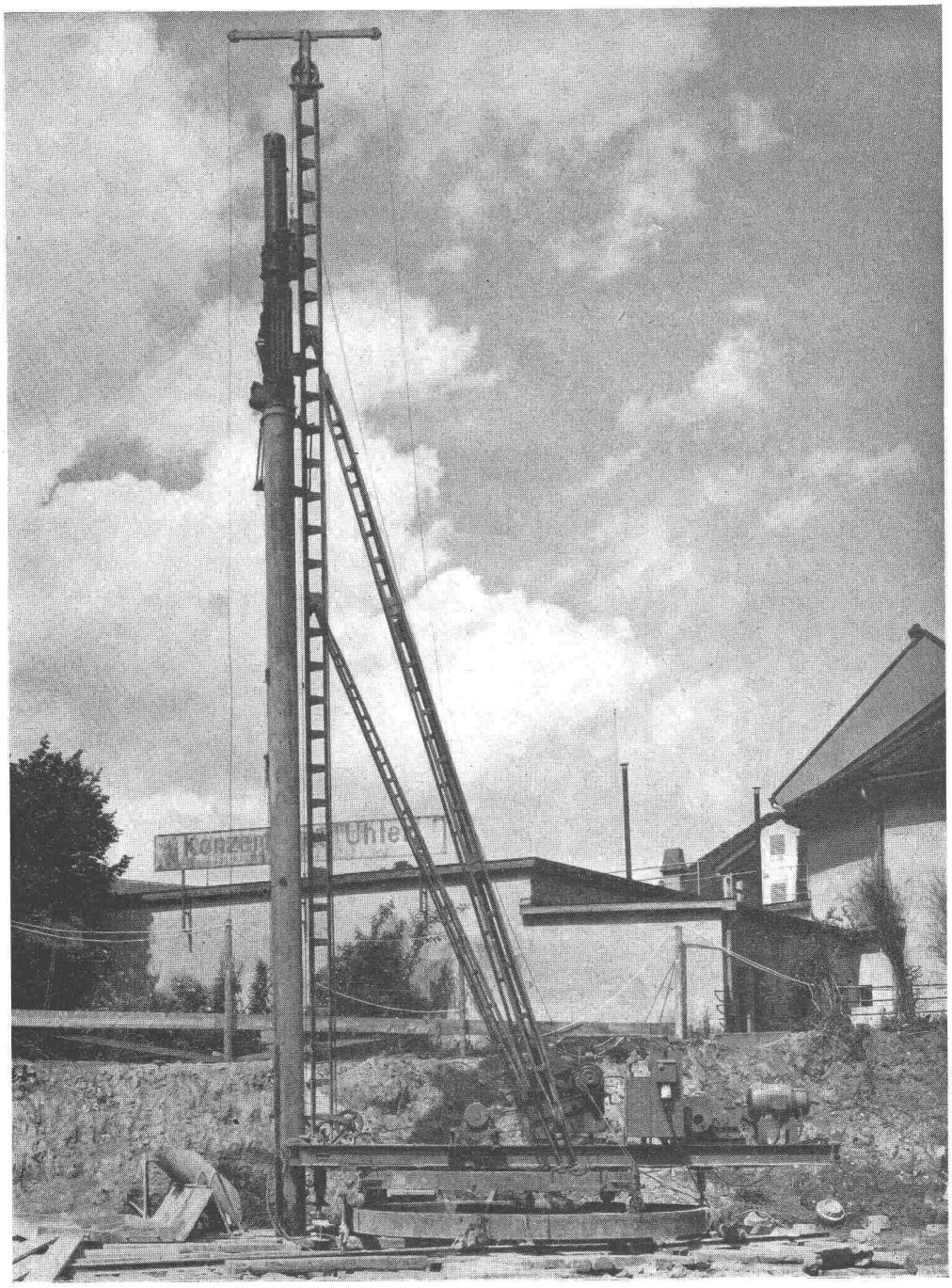

Ortsbeton-Rammpfähle

System

«DELTA»

Tragkraft bis 100 t
Senkrecht oder geneigt
Armiert oder unarmiert

- **SICHER**

Da Grundbruch im Rohr und Schafteinschnürungen praktisch unmöglich

- **RASCH**

Durch schnellschlagende Dieselhämmer und rationellen Betoniervorgang

- **WIRTSCHAFTLICH**

Moderne, komplett zerlegbare Rohrgerüstrammen. Totalgewicht unter 15 t!

Aus unserem weiteren Arbeitsprogramm:

BETON-BOHRPFÄHLE

Erstellung **lärm- und erschütterungsfrei** möglich, ebenso in beschränkten Platzverhältnissen wie Kellerräumen etc.

SONDIERUNGEN

Für Wasservorkommen und Baugrunduntersuchungen - Sondierbohrungen, Rammsondierungen, ungestörte Bodenproben

Wir beraten Sie gerne und unverbindlich in allen Fundationsfragen