

Objektyp: **Advertising**

Zeitschrift: **Schweizer Ingenieur und Architekt**

Band (Jahr): **101 (1983)**

Heft 25

PDF erstellt am: **13.09.2024**

Nutzungsbedingungen

Die ETH-Bibliothek ist Anbieterin der digitalisierten Zeitschriften. Sie besitzt keine Urheberrechte an den Inhalten der Zeitschriften. Die Rechte liegen in der Regel bei den Herausgebern. Die auf der Plattform e-periodica veröffentlichten Dokumente stehen für nicht-kommerzielle Zwecke in Lehre und Forschung sowie für die private Nutzung frei zur Verfügung. Einzelne Dateien oder Ausdrucke aus diesem Angebot können zusammen mit diesen Nutzungsbedingungen und den korrekten Herkunftsbezeichnungen weitergegeben werden. Das Veröffentlichen von Bildern in Print- und Online-Publikationen ist nur mit vorheriger Genehmigung der Rechteinhaber erlaubt. Die systematische Speicherung von Teilen des elektronischen Angebots auf anderen Servern bedarf ebenfalls des schriftlichen Einverständnisses der Rechteinhaber.

Haftungsausschluss

Alle Angaben erfolgen ohne Gewähr für Vollständigkeit oder Richtigkeit. Es wird keine Haftung übernommen für Schäden durch die Verwendung von Informationen aus diesem Online-Angebot oder durch das Fehlen von Informationen. Dies gilt auch für Inhalte Dritter, die über dieses Angebot zugänglich sind.

Schweizer Ingenieur und Architekt

Verlags-AG der Akademischen-technischen Vereine

Erscheint wöchentlich

101. Jahrgang 16. Juni 1983 Heft 25/83

Offizielles Organ:

Schweizerischer Ingenieur- und Architektenverein (SIA)

Gesellschaft Ehemaliger Studierender der ETH Zürich (GEP)

Schweizerische Vereinigung Beratender Ingenieure (ASIC)

Redaktion

«Schweizer Ingenieur und Architekt»

Rüdigerstrasse 11
Postfach 630, 8021 Zürich
Tel. (01) 201 55 36

Redaktoren:

Kurt Meyer, Chefredaktor

Bruno Odermatt,
dipl. Arch. ETH/SIA

Bruno Meyer
dipl. Bauing. ETH/SIA

Druck:

Offset+ Buchdruck AG

Nachdruck von Bild und Text,
auch auszugsweise, nur mit Zustimmung der Redaktion und mit genauer Quellenangabe

Abonnemente

Schweiz:

1 Jahr	Fr. 154.—	Ausland:	1 Jahr	Fr. 165.—
½ Jahr	Fr. 80.50		½ Jahr	Fr. 86.—
Einzelnummer	Fr. 6.—		Einzelnummer	Fr. 7.—

Postcheck: «Schweizer Ingenieur und Architekt», 80-6110 Zürich
Ermässigte Abonnemente für Mitglieder der GEP, des BSA, der ASIC, für Studenten und Mitglieder des STV

SIA-Mitglieder erhalten die Zeitschrift direkt durch das **SIA-Generalsekretariat** zugestellt. **Adressänderungen** sind deshalb dorthin mitzuteilen: Selnaustr. 16, Postfach, 8039 Zürich, Tel. (01) 201 15 70

SIA-Normen und Dokumentationen sind **allein beim SIA-Generalsekretariat** erhältlich, wo auch diesbezügliche Auskünfte erteilt werden: Selnaustr. 16, Postfach, 8039 Zürich, Tel. (01) 201 15 70

Anzeigenverwaltung

IVA

IVA AG für internationale Werbung

Hauptsitz:
Mühlebachstr. 43
8032 Zürich
Tel. (01) 251 24 50

Filiale Lausanne:
23, rue du Pré-du-Marché
1004 Lausanne
Tel. (021) 37 72 72

zum Titelbild

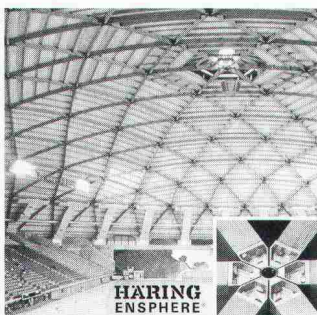

Kuppelbau in Holzkonstruktion

Das Titelblatt zeigt die Überdachung eines Sportstadions in Flagstaff, USA, mit einem Durchmesser von 154 m in verleimter Holzkonstruktion.

Durch die Anwendung der Netzgeometrie beim Bau grosser Kuppeln werden dem Baustoff Holz neue Dimensionen erschlossen.

Das Ensphere-System wurde im letzten Jahrzehnt in den USA ent-

wickelt und bei verschiedenen Grossbauten erfolgreich angewendet.

Durch die natürliche Schönheit und Wirtschaftlichkeit der Konstruktion wird dieses Bausystem auch in Europa Anwendung für die Überdachung von Ausstellungen, Sportstätten und Industrielagerhallen finden.

Die Firma Häring ist seit über 40 Jahren erfolgreich im Ingenieurholzbau und in der Holzleimbau-technik tätig. Mit einem eingespielten Team von erfahrenen Konstrukteuren und Ausführungsfachleuten forscht und entwickelt sie neue Holzbautechnologien. Sie ist in kooperativer Zusammenarbeit mit Architekten und Ingenieuren in der Lage, Ensphere-Netzschalen kleiner und grosser Spannweiten auszuführen.

Häring & Co. AG
Schlossstrasse 3, 4133 Pratteln

Inhalt

Kunstgeschichte

Die Grubenmann: Welt zwischen Handwerk, Unternehmertum und Baukunst. Von *Albert Knoepfli*, Aadorf 677

Brückenbau/Holzbau

Beitrag der Baumeister Grubenmann zur Entwicklung des Holzbrückenbaus. Von *Pierre Dubas*, Zürich 684

Holzbau

Entwicklung des ingenieurmässigen Holzbaus seit Grubenmann. Teil I: 18. und 19. Jahrhundert. Von *Ernst Gehri*, Zürich 691

Architektur

Netzschalen aus Holz für grosse Spannweiten. Von *Wendell E. Rossman*, Phoenix 696

Holzbau

Zur Konstruktion von Holznetzschalen. Von *Christoph Hermann Häring*, Pratteln 699

SIA-Mitteilungen

Innovation – eine Herausforderung für den SIA. Von *Adolf Jacob*, Schaffhausen 703

SIA-Tag '83 in Lugano: Delegiertenversammlung – Aus der Präsidialansprache – Impressionen 705

SIA-Sektionen

Thurgau: Jahresversammlung, Bern: Aktion «Innovation» – Lehrmeisterverband Bern-Mittelland 706

Braune Seiten

Laufende Wettbewerbe B 105

Wettbewerbsausstellungen. Firmennachrichten B 106

Aus Technik und Wirtschaft. Tagungen B 107

Weiterbildung. Ausstellungen. Vorträge. Stellenvermittlung SIA/GEP B 108

Ingénieurs et architectes suisses

Adresse: 27, av. de Cour, 1007 Lausanne

No 12/1983

Tableau des concours B 69 Aménager l'existant, imaginer le futur, par *Jean-Christophe Hadorn* 238

Industrie et technique B 70 La route offre-t-elle encore un avenir aux ingénieurs civils?, par *Jean Eckert* 241

Perspectives du génie civil
L'ingénieur civil: utile à tous! par *Jean-Pierre Weibel* 217

Un ingénieur civil à la tête d'un aéroport intercontinental, par *Jean-Pierre Jobin* 243

L'ingénieur au passé et à l'avenir, par *Nicolas Koszties* 222

Perspectives du génie civil, par *Jean-Werner Huber* 246

La présence économique de la Suisse dans le monde: le rôle de l'ingénieur civil, par *Bénédict de Tscharnier* 225

Les ouvrages hydrauliques dans le tiers monde, par *Giovanni Lombardi* 250

L'ingénieur civil: un constructeur, par *Jean-Paul Pignat* 228

L'ingénieur civil et les transports routiers, par *Walter Knobel* 253

Les perspectives du génie civil, par *Pierre Knoblauch* 230

Ingénieur de la ville à Sion, par *René Schwery* 256

Constructions hydrauliques, par *Rudolf Biedermann* 234

Un ingénieur civil à la tête des Chemins de fer fédéraux, par *Roger Desponds* 258

**Die neuen, wartungsfreien
Präzisions-Zeichenschreiber,
die nie mehr eintrocknen,
sind da. Immer einsatzbereit
für technisches Zeichnen,
Skizzieren und Schreiben.**



Der neue TOMBOW-Normliner ist in 7 Linienbreiten, nach DIN 6775, erhältlich. Seine verstellbare Nylonspitze und die gleichmässige Tintennachfuhr garantieren eine exakte, saubere Linienführung. Die neuen Normliner sind nachfüllbar (Schreibleistung ca. 4 km). Insgesamt sind 4 Farben erhältlich. Und das erstaunlichste am neuen TOMBOW-Normliner ist sein günstiger Preis. Fragen Sie bei Ihrem Fachhändler.

Analog zu den TOMBOW-Feinminen-Bleistiften sind auch die neuen TOMBOW-Normliner mit demselben Farbcode-System versehen, welches die Strichdicke signalisiert. Ein Beweis mehr für die Bemühungen von TOMBOW, System ins technische Zeichnen zu bringen.

TOMBOW
NORMLINER

Die wirtschaftliche Dauerschreibkraft für das technische Zeichnen.

S&W

Coupon

(Ausschneiden und einsenden
an Papyria-Ruwisa, Postfach,
5200 Brugg)
Bitte senden Sie mir detailliertes
Informationsmaterial über die
neuen TOMBOW-Normliner.

Name _____

Firma _____

Adresse _____

SarnaRoof macht Steildächer wind- und wasserdicht.



Bitte verlangen Sie ungeniert unsere ausführliche Dokumentation über SarnaRoof, das absolut wind- und wasserdichte Unterdach-System für Steildächer. Sie können anrufen oder kurz schreiben. Sarna Kunststoff AG, CH-6060 Sarnen, Postfach, Telefon 041-66 0111.

 **Sarna**

Die Niedertemperatur - eine neue Technologie von CIPAG beherrscht.

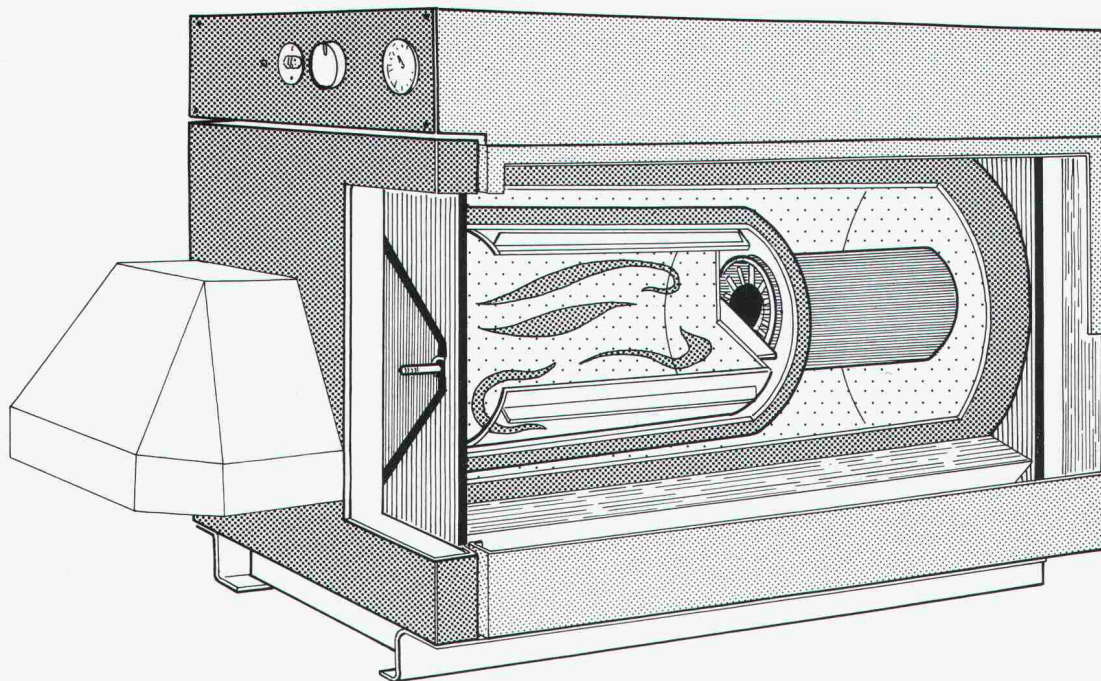

Eine Energieersparnis bis zu **35%!**

Die Heizkessel CIPAG 1FO 35 und 1FO 65 für Heizöl / Gas

Die neueste CIPAG-Serie umfasst
6 Modelle, die auch höchsten
Ansprüchen genügen!

Sechs Modelle, die alle denselben
Kriterien, der selben hohen Qualität
entsprechen:

- ausziehbare Brennkammer aus
feuerfestem Stahl, abgestimmt auf
die Funktionsbegebenheiten
- Wärmerückgewinner mit Kupferstäbchen
(ein CIPAG-System, das sich bewährt hat)



- geringe Dimensionen im Vergleich
zur Leistung
- einfache Anschlussmöglichkeit
eines unabhängigen, steuerbaren
CIPAG-Wassererwärmers.

2 Ausführungen

- ohne Regulierung
- mit in der Schalttafel integrierter
Heizungsregulierung und
vormontierter Mischgruppe.

**6 verschiedene
Modelle**

... und immer der effiziente CIPAG-Service!

 **cipag**

Heizkessel- und Boilerfabrik AG – 1800 Vevey – Tel. 021/51 94 94
Filiale Pfäffikon/ZH – Tel. 01/950 00 95
Lager Oensingen – Tel. 062/76 26 94

Durisol

ob Wand... ob Dach... auf unser «know how» können Sie zählen

Wir produzieren Durisol-Elemente für Dach und Wand in unzähligen Varianten bezogen auf Ihr Projekt. Wir richten uns nach Ihren Ideen und Plänen und genau nach Ihren jeweiligen Anforderungen: vom Normalformat bis zum differenzierten und komplizierten Element von räumlicher Gestalt, mit oder ohne Zusatzisolation in mehrschichtigem Aufbau hergestellt. Wir bieten Ihnen alle unsere umfassenden Dienste an. Wir begleiten Ihr Projekt von seinem

Anfang bis zu seinem Abschluss: mit unserer Erfahrung, unserem Fachwissen, unserer Technologie. Je früher Sie mit Ihrem Anliegen zu uns kommen, desto mehr können Sie von unseren Technikern profitieren, desto genauer sind schliesslich unsere Stücklisten und Verlegepläne. Und am Ende kümmern sich unsere Spezialistentrupps um die Montage. Die äussere Haut prägt das Gesicht und den Ausdruck eines Gebäudes. Sie tragen dafür

die Verantwortung, wir helfen Ihnen dabei mit einer Vielzahl an Möglichkeiten der Oberflächengestaltung. Telefonieren Sie uns, wir sind für Sie da.

Durisol

Nicht jeder Schirm hält Regen ab

Auch ein Bedachungsmaterial kann nicht irgendwo und nach Belieben eingesetzt werden. Unser vielfältiges Klima mit seinen extremen Schwankungen verlangt mit Sorgfalt und Kenntnis erprobte Produkte.

Jedes Detail unseres Duranit-Dachziegels ist auf Schweizer Bedürfnisse abgestimmt. Zum Beispiel die mehrfache Fussverrippung und die vier Auflagenoppen für ein schneedruckfestes Dach. Oder die Zwillingsrillen im Überdeckungsbereich für den Abbau von Staudruck und Kapillarität. Oder der hochliegende, abgestufte Längsfalz für ein schlagwetterdichtes Dach. Oder der grosse Überdeckungsbereich, der ein Umdecken ohne Änderung der Lattung zulässt. Oder die Mischung aus ausgewähltem Sand und hochwertigem Zement für ein frostbeständiges Dach. Oder die dreifache Einfärbung für ein auf Jahrzehnte unterhaltsfreies und schönes Dach.

Duranit-Ziegel sind in jeder Beziehung echte Schweizer: Von ihren Rohmaterialien, ihrer Fabrikation und ihrer Eignung her.

Duranit⁺

Duranit-Ziegel interessieren mich
Senden Sie mir detaillierte Unterlagen

IAR

Adresse _____

Eternit AG, Duranit-Dachziegel, 8867 Niederurnen



Favre informiert über Murflex®:

Stützend gestalten, gestaltend stützen – Murflex®

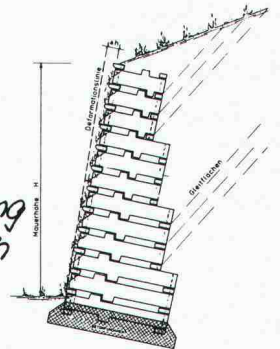
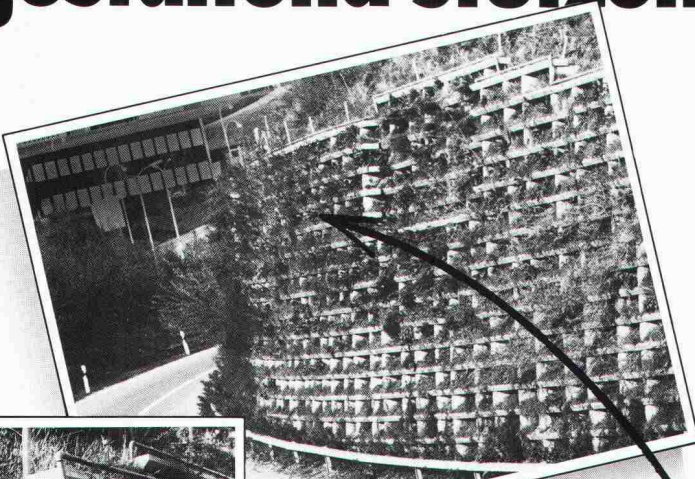

Überall, wo ein steiler Abhang
Unterstützung braucht und erst noch
ästhetisch aussehen soll,
ist Murflex® mehr als am Platz.
Die optimal begrünbare Raumgitter-Konstruktion,
mit welcher – flexibel –
entsprechend den örtlichen Gegebenheiten, auch
Nischen, Abtreppungen
und Ecken ausgebildet werden können.
Und – die in Notfällen
innert Stunden ab Lager
lieferbar ist.

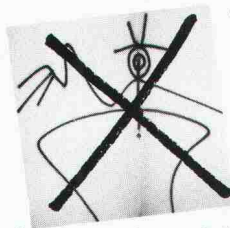

Sprayer
haben bei Murflex®
keine Chance!

FAVRE
Auf uns kann man bauen
Hoch und Tief

Murflex® – auch als Profis
finden wir es eine tolle Idee.
Orientieren Sie uns umfassend –
natürlich auch
über die günstigen Preise!

Name: _____
Vorname: _____
Firma: _____
Strasse: _____
PLZ/Ort: _____
Telefon: _____
Einsenden an:
Favre & Cie AG, Zementwarenfabrik,
8304 Wallisellen

Favre & Cie. AG Zementwarenfabrik 8304 Wallisellen Tel. 01-830 20 11
Werke in: 4658 Däniken SO Tel. 062-65 17 17, 5236 Remigen AG Tel. 056-44 10 90, 1897 Bouveret VS Tel. 025-81 23 31
2542 Pieterlen BE Tel. 032-87 15 34, 8953 Dietikon ZH, Baustoff-Center Limmattal Tel. 01-748 21 55

Wer macht was?

Fachfirmenverzeichnis

Abdichtungen

KUNSTSTOFF-TECHNIK
Aktienges. Himmeler, 8041 Zürich
Frymannstr. 15, Tel. 01/482 88 88

Alte Dorfbrunnen (Naturstein)

für Parkanlagen usw.
Ferd. Haas, Natursteinbrunnen
3151 Riffenmatt, Tel. ☎ 031/93 53 17

Architekturmodelle

ATELIER 7, M. Fricker
Klosbachstrasse 123, 8032 Zürich
Tel. 01/47 92 67

KREBSER MODELLBAU
Dorfstrasse 8, 8307 Effretikon
Tel. 052/32 10 16

Lüchinger Modellbau
9113 Degersheim, Tel. 071/54 15 22

H. Schalk, 8050 Zürich
Thurgauerstr. 70, Tel. 01/302 64 11

Werner Schnüriger, 8953 Dietikon
Moosmattstr. 16, Tel. 01/740 27 57

Modellbau Zaborowsky
Inhaber D. Raffainer
Neumarkt 10, 8001 Zürich
Tel. 01/252 22 16

Bauaustrocknung

Roth-Kippe AG, 8055 Zürich
Gutstrasse 12, Tel. 01/461 11 55

Baugrunduntersuchungen

BBL Baulaboratorium AG
4132 Muttentz/Basel, Tel. 061/61 33 14

DR. HUGO BUSER AG
Geologisches Büro
8834 Schindellegli, Tel. 01/784 42 39

8049 Zürich, Tel. 01/56 77 56

4410 Liestal, Tel. 061/91 53 81

9000 St. Gallen, Tel. 071/27 56 27

CSD COLOMBI SCHMUTZ DORTHE AG
3097 Liebefeld/Bern, Tel. 031/53 64 12

1066 Epalinges, Tel. 021/32 73 41

1700 Fribourg, Tel. 037/22 76 66

5000 Aarau, Tel. 064/24 66 22

4410 Liestal, Tel. 061/91 24 28

GEOTEST AG
3052 Zollikofen, Tel. 031/57 20 74

9008 St. Gallen, Tel. 071/24 87 10

8955 Oetwil a. L., Tel. 01/748 26 85

1785 Cressier FR, 1037 Etagnières

K + S P. KIEFER + R. STUDER AG
4153 Reinach BL, Tel. 061/76 94 76

SIEBER CASSINA + Partner
Beratende Geologen und Ingenieure
8008 Zürich, Tel. 01/252 75 60

4600 Olten, Tel. 062/22 65 85

3073 Gümmlingen, Tel. 031/52 52 31

Berechnungen mit Datenverarbeitung

Fides Rechenzentrum, 8002 Zürich
Bleicherweg 33, Tel. 01/202 78 40.
Geschäftsstellen in:
Basel, Bern, Genf, Lausanne.

Boden-Isoliererelemente

System Legatherm und GANTNER
Leganorm AG, Feldstrasse 31
8400 Winterthur, Tel. 052/25 26 16

Bolzenschweisstechnik

Betonanker + Kopfbolzendübel
NELSON-Bolzenschweisstechnik
8004 Zürich, Tel. 01/242 33 66

Erschütterungs-Messungen

CSD AG (s. Baugrunduntersuchungen)

GEOTEST AG (s. Baugrunduntersuch.)

HEIERLI AG, Ingenieurbüro
Culmannstrasse 56, 8033 Zürich
Tel. 01/363 06 60

K + S P. KIEFER + R. STUDER AG
4153 Reinach BL, Tel. 061/76 94 76

Faltwände

Rosconi AG, 5612 Villmergen
Tel. 057/22 94 30

Fassadenplanung

Metallbau-Planung J. F. Meyer
6006 Luzern, Seeburgstr. 20
Tel. 041/31 20 88

Fassadenverkleidungen

SCHNEIDER MONTAGETECHNIK AG
9204 Andwil
Tel. 071/85 62 71, Telex 71 762
Dach- und Fassadenverkleidungen
aus Profilblech in Stahl und Alu
für Industriebauten, Büro- und
Lagergebäude, Hochregallager,
Sporthallen

Feuchtigkeitsmessgerät

H. T. Hauenstein AG, Finkelerweg 32
4144 Arlesheim/Basel
Tel. 061/72 10 60

Fräsen und schleifen von Asphalt und Beton

James Zerbini, 4612 Wangen b. Olten
Tel. 062/32 57 33

Garderobeneinrichtungen

Rosconi AG, 5612 Villmergen
Tel. 057/22 94 30

Geologische Beratung

GEOLOGIEBÜRO DR. J. F. SCHNEIDER
Baugrunduntersuchungen,
Hydrogeologie, Geothermik,
Rohstoffgewinnung
8439 Mellstorf/AG, Tel. 056/53 13 00

Geologie – Geotechnik – Geophysik

CSD AG (s. Baugrunduntersuchungen)
GEOTEST AG (s. Baugrundunters.)

Geotechnik

Dr. H. Halter, dipl. Ing. ETH/SIA
Beratung- und EDV-Berechnung im
Grundbau, Erdbaulabor
Ekkehardstr. 25, 8006 Zürich
Tel. 01/362 56 28

Ingenieurbüro G. Mugglin AG
Beratung, Untersuchungsprogramme,
Planung, Berechnung, Überwachung
in Grundbau, Bodenmechanik und
allgemeinem Tiefbau
Bolleystrasse 29, 8006 Zürich
Tel. 01/251 48 62

Geologie – Geotechnik – Hydrologie

Elektrowatt Ingenieurunternehmung
AG, Abteilung für Baugologie und
Geothermie, Fundationstechnik,
Hydrologie, Wasser- und Energie-
wirtschaft, Dämme.
Bellerivestrasse 36, 8022 Zürich,
Tel. 01/251 62 61, intern 2376

Gitterroste

Hähn Diagonal-Gitterroste
Otto Wyss
St. Georgenstr. 68, 8400 Winterthur
Tel. 052/22 50 78, Telex 76415

Holzfalttüren - Faltwände

Lienhard Söhne AG, 8038 Zürich
Albisstr. 131, Tel. 01/482 12 90

Holzschutzmittel

Dr. R. Maag AG, 8157 Dielsdorf
Tel. 01/853 12 55
Color xex, Xerotin, Xylosan

Industrie-Vorhänge

Carl Sigerist AG
8207 Schaffhausen, Tel. 053/3 06 66

Injektionen

KUNSTSTOFF-TECHNIK
Aktienges. Himmeler, 8041 Zürich
Frymannstr. 15, Tel. 01/482 88 88
RENECO Bautechnik AG
8112 Otelfingen, Tel. 01/844 31 71

Isolier-Dachelemente

Bau + Industriebedarf AG
4104 Oberwil BL, Tel. 061/30 40 30
SCHICHTEX-Isolierbaustoffe

Isolierunterdach GANTNER

Leganorm AG, 8400 Winterthur
Feldstr. 31, Tel. 052/25 26 16

Kunststoffe

steba kunststoffe - 8808 Pfäffikon SZ
Tel. 055/48 44 50
POLYU® Polycarbonat-Verglasungs-
system (4fach = K-Wert etwa 1,3),
Doppel- und Dreifachstegplatten aus
Acryl/Polycarbonat/PVC,
GFK-Lichtplatten, Lichtkuppeln

Lärmbekämpfung

Schneider + Co. AG
8401 Winterthur, Im Hölderli 26
Tel. 052/89 21 21
Technische Akustik / Engineering

Lärmschutz

Siegfried Keller AG, Wallisellen
Lärmschutz Büro und Lager:
Zürichstr. 38, 8306 Brüttisellen
Tel. 01/833 02 81

Materialprüfung

BBL Baulaboratorium AG
4132 Muttentz/Basel, Tel. 061/61 33 14

LPM AG, Beinwil a. See, Tel. 064/71 55 64
Beratung u. Engineering im Bauwesen
Qualitätssicherung, Schadengutachten
und Baustoffexpertisen

Mauerentfeuchtungen

ANDEREGG Mauersanierungen AG
9011 St. Gallen, Tel. 071/23 65 64

RENECO Bautechnik AG
8112 Otelfingen, Tel. 01/844 31 71

Metallbau

Ernst Schweizer AG, 8047 Zürich
Tel. 01/52 69 10
Werk: 8908 Hedingen, Tel. 01/761 60 22
Metallfassaden, Metallfenster,
Metalltüren, Schutzraumbauteile,
normierte Bauteile
Sonnenenergie-Anlagen
Briefkästen, Holz-Metallfenster

Metallbau

Surber-Metallbau AG, 8004 Zürich
Hohlstrasse 211, Tel. 01/42 87 87
Metallfassaden, Metallfenster,
Schallschutzfenster, Metalltüren,
Brandschutzabschlüsse

Metall-Normtüren

Brander AG, 8162 Steinmaur
Tel. 01/853 06 22

Natursteine

P. De Zanet + Co. AG
8730 Uznach, Tel. 055/72 28 44

J. und A. Kuster, Steinbrüche AG
8807 Freienbach, Tel. 01/784 25 25

Pendeltüren

Carl Sigerist AG
8207 Schaffhausen, Tel. 053/3 06 66

Pfahlprüfungen

GEOTEST AG (s. Baugrundunters.)

Pumpen

GRUNDFOS-PUMPEN AG
CH-8305 Dietlikon
Telefon 01/833 33 77, Telex 59928

HÄNY & CIE. AG, Pumpenfabrik
8706 Meilen, Tel. 01/925 11 31

HUS Dickstoffpumpen AG
8226 Schleithelm
Tel. 053/6 41 33, Telex 76 479

PUMPENBAU SCHAFFHAUSEN AG
8200 Schaffhausen, Tel. 053/4 30 21

K. Rüttschi AG, Pumpenbau, 5200 Brugg
Tel. 056/41 04 55, Telex 54 233

SOMMER SCHENK SUISSE
Pumpenbau, 5213 Villnachern
Tel. 056/43 13 63

Schallschutz- und Schwingungstechnik

Angst + Pfister, 8052 Zürich
Thurgauerstr. 66, Tel. 01/301 20 20

Schaumstoff-Streifen

zur Fugen-Hinterfüllung
Schaumstoff AG, 8303 Bassersdorf
Geerenweg 4, Tel. 01/836 61 14

Schiebe- u. mobile Wände

Rosconi AG, 5612 Villmergen
Tel. 057/22 94 30

Schnellverschlusskupplungen

STÄUBLI AG, 8810 Horgen,
Tel. 01/725 25 11
Schnellkupplungen für Druckluft,
Flüssigkeit (auch Vakuum),
div. Zubehör Hydraulik u. Pneumatik

Staubbekämpfung mit Sulfitablauge

Papierfabrik Perlen, 6035 Perlen
Tel. 041/91 05 51

Tore

Bator AG, 3360 Herzogenbuchsee
Telefon 063/60 11 33
Falt-, Schiebefalt-, Schiebetore,
Automaten-Steuerungen

Trennwände - Werkkabinen

Verstellbare Blättler-Wände
schallisoliert, feuerbeständig
BLÄTTLER AG, Holz- und Metallbau
Industriestr. 1, 8117 Fällanden
Tel. 01/825 43 85

Treppen

Columbus-Treppen AG
9245 Oberbüren, Tel. 073/51 37 55
Spindeltreppen aus Holz und Alu,
Scheren- und Holzschiebetreppen

Ungezieferbekämpfung

Ketol AG, Abt. Insecta-Service
8157 Dielsdorf ZH, Tel. 01/853 05 16

Unterquerungsarbeiten mit Stahl- und Eternit-rohren bis 1000 mm Ø

für Kanalisation und Werkleitungen

Trenchag AG, 8305 Dietlikon
Tel. 01/833 22 05

Vorfabrizierte Armierungen

Mit fi-Rista-Elementen armeren Sie
wirtschaftlicher
NEU! fi-Ripa-Anschlusskorb
DRAHTWERKE FISCHER AG
5734 Reinach
Tel. 064/71 15 55, Telex 68316 fidra ch

Wasserdichte Türen

Tuchschild AG, 8500 Frauenfeld
Tel. 054/7 24 71

Generalvertretung
Schweiz:

Kork AG
5623 Boswil
Telefon
057/47 11 44

Styrodur
2000

BASF

Styrodur 2000 ist ein grün eingefärbter extrudierter Polystyrol-Schaumstoff mit rauher, griffiger Oberfläche ohne Schäumhaut.

Die grüne Alternative

Modellbau: Tel. 01-302 64 11

Modellbau für Architektur, Technik und Design • Wettbewerbsmodelle in Gips und Schaumstoff • Zuschneideservice

und Materialverkauf für Skizzenmodelle

Mech. Acrylglas-Verarbeitung

Eigenes Fotoatelier



• Schalk Modellbau • Thurgauerstrasse 70, Ölrikerhus • 8050 Zürich • Tel: 01 302 64 11 •

PASSAVANT – Dachwasserablauf

Guss, zweiteilig, senkrechter Abgang, mit Isolierkörper und Isolerring. Rost rund oder quadratisch, begeh- oder befahrbar bis 150kN Prüfkraft.

Varianten:

Einteilig oder mit seitlichem Abgang.

PASSAVANT – Dachwasserablauf

Guss, einteilig, senkrechter Abgang, mit Isolierkörper und Kugelrost. Wählbare Distanzringe von 25, 35 und 45 mm Höhe.

Varianten:

Zweiteilig, mit seitlichem Abgang, oder mit Flachrost, rund und quadratisch. Heizbarer Distanzring in 45 mm Höhe.

PASSAVANT – Dachwasserablauf

Guss, zweiteilig, seitlicher Abgang, mit Isolerring und Isolierkörper sowie Kugelrost. Wählbare Distanzringe von 25, 35 und 45 mm Höhe.

Varianten:

Einteilig, mit senkrechtem Abgang, Flachrost, rund oder quadratisch. Heizbarer Distanzring in 45 mm Höhe.

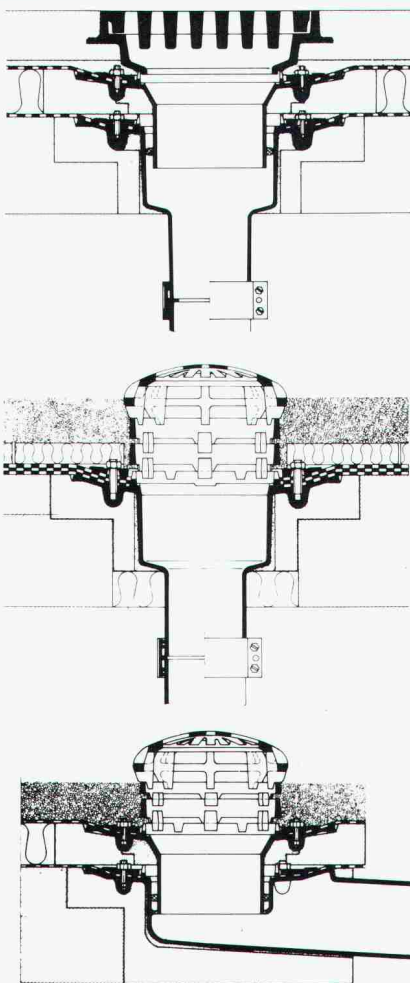

PASSAVANT

Flachdachwasserabläufe

aus Guss – die sichere, problemlose Flachdachentwässerung. Das bewährte Baukastensystem aller PASSAVANT-Flachdachabläufe erlaubt das Überbrücken jeder Höhe, ohne den untersten einbetonierten Ablaufkörper zu verändern.

Der sicherste Anschluss einer Abdichtung an den Dachwasserablauf ist der Klebeflansch in Verbindung mit dem verschraubbaren Flanschring (Kleben + Verspannen).

Vom VSA empfohlen
Zulassung

Verlangen Sie Unterlagen bei:

Werner Maag AG

8032 Zürich, Zeltweg 44
Tel. 01/251 75 80/81
Telex 58675

Adresse:

SIA 10

Verbundpfähle

Stahlprofile mit Betonmantel

- Mit dem Hochbaukran oder mit Schreitbagger ausführbar
- auch auf beengten, schwer zugänglichen Baustellen möglich
- kein Arbeitsplanum und keine Zufahrt zur Baugrube nötig
- dank sehr kleiner Installationsaufwendungen auch für kleine Arbeiten wirtschaftlich.

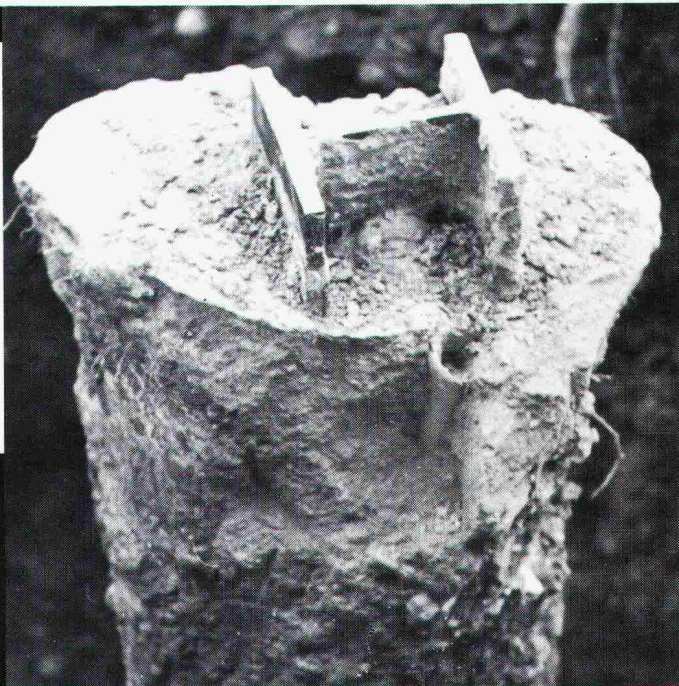

BLESS

Technische
Beratung/Bau-
ausführung:

Neugutstr. 52, 8600 Dübendorf

Bauunternehmung AG Tel. 01/8210085

Zurich - Dübendorf - Aarau - Chur - Grenchen - St. Gallen

Schicht für Schicht durchdacht, damit Sie sich darauf verlassen können.

Das Fassaden-Aussendämmsystem mit perfekter Technik
und umfassender Beratung.

**Sarna
Granol**

**Zwei Spezialisten,
ein System.**

Sarna-Granol AG
Hochhaus
6060 Sarnen
Telefon 041 66 68 66

**Der Weg zum
perfekten Abschluss
führt über**

SILIDUR

z. B. mit den diversen Rand-,
Rinn- und Bundsteinen
aus unserem
reichhaltigen
Strassenbau-Programm



Silidur

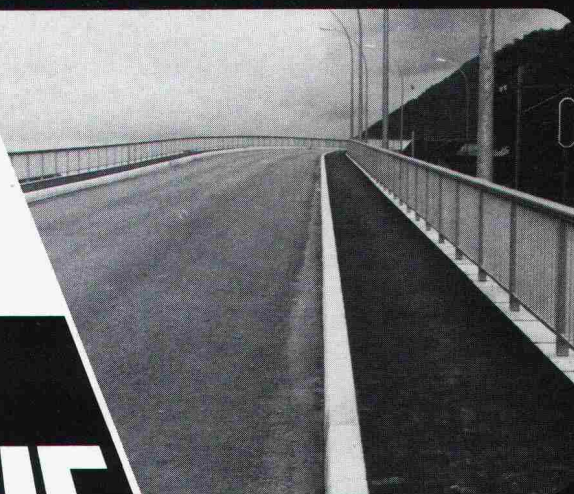

Formstein AG, 3113 Rubigen
Tel. Werk 031 / 92 24 32
Tel. Büro 031 / 98 05 44

Brodbeck AG Cementwarenfabrik
4133 Pratteln
Tel. 061 / 81 50 12

Steiner Silidur AG
8450 Andelfingen
Tel. 052 / 41 10 21

Silidur

Wir stellen her
Verankerungen aller Art

und bieten
Lösungsvorschläge



 **RISS AG**

Eisenwarenfabrik, Gesenkschmiede
Industriestrasse 32
8108 Dällikon-Zürich
Tel. 01 / 844 11 22, Telex 52421 hgr

brefer – Armierungsanschlüsse, ein **Schweizerprodukt**
brefer – Armierungsanschlüsse gemäss **SIA Norm 162**
brefer – Armierungsanschlüsse bei **zwanzig Verkaufsstellen**



der Handelsgenossenschaft des Schweizerischen Baumeisterverbandes

Wir wünschen:

Telefon 031 51 32 35

- brefer** Dokumentation
 brefer Bestellblöcke

Absender:

F. Brechbühler

Armierungsanschlüsse
Zentweg 21

3072 Ostermundigen

0155.03.102

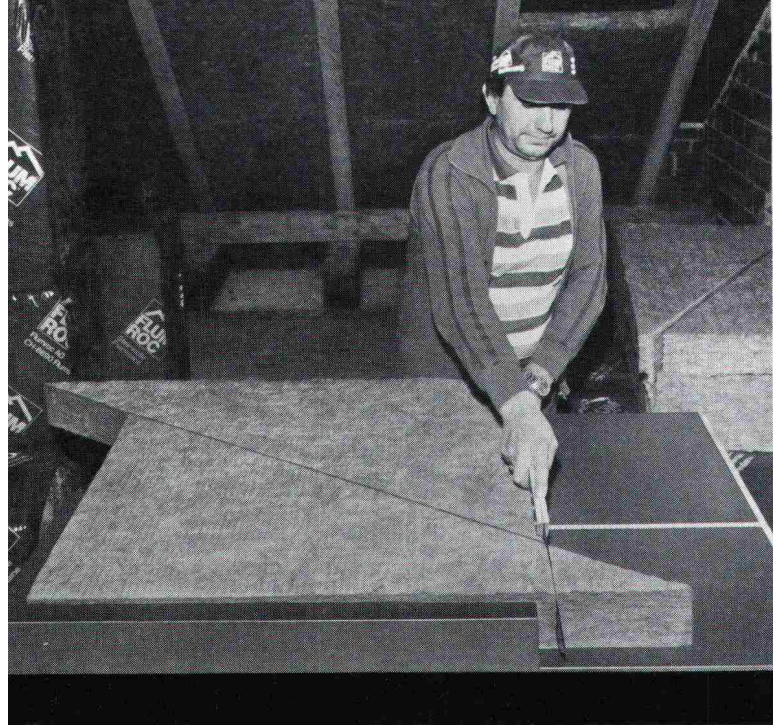

Flumroc tria: Das bahnbrechende System für Wärmedämmung zwischen Balken in Abständen von 45 bis 120 cm.

NEU

Die neuen Flumroc-Isolierplatten tria sind für die rationelle Anwendung diagonal in zwei Hälften geschnitten. Werden die zwei Plattenhälften auf der tria-Zuschneidelehre entlang der Diagonale verschoben, lässt sich (aus einem einzigen Grundformat!) jeder Abstand zwischen Balken im Dach, in der Decke oder im Ständerbau passgenau einstellen. Nur die überstehenden Ecken werden abgeschnitten. Die Montage ist einfach: Die Platten halten mit 5 mm Überbreite allein durch ihre Klemmwirkung. Isolierplatten tria bewirken zudem hervorragende Schall-

dämmung und den im Holzbau besonders wichtigen vorbeugenden Brandschutz.

Was aus Stein ist, bleibt wie Stein. Darum sind Flumroc-Isolierstoffe aus Steinwolle von dauerhafter Resistenz gegen Fäulnis, Chemikalien und beugen Brandgefahren vor. Rund 25 verschiedene Standardprodukte in vielen Dimensionen und Ausführungen ermöglichen die funktionell optimale Isolierung aller Bauteile. Innen und aussen, vom Keller bis zum Dach.

Ein Haus ist mehr wert mit einer



Isolierung
Isolierprodukte
aus Steinwolle

