

Objektyp: **Advertising**

Zeitschrift: **Schweizer Ingenieur und Architekt**

Band (Jahr): **104 (1986)**

Heft 4

PDF erstellt am: **12.07.2024**

### **Nutzungsbedingungen**

Die ETH-Bibliothek ist Anbieterin der digitalisierten Zeitschriften. Sie besitzt keine Urheberrechte an den Inhalten der Zeitschriften. Die Rechte liegen in der Regel bei den Herausgebern.

Die auf der Plattform e-periodica veröffentlichten Dokumente stehen für nicht-kommerzielle Zwecke in Lehre und Forschung sowie für die private Nutzung frei zur Verfügung. Einzelne Dateien oder Ausdrucke aus diesem Angebot können zusammen mit diesen Nutzungsbedingungen und den korrekten Herkunftsbezeichnungen weitergegeben werden.

Das Veröffentlichen von Bildern in Print- und Online-Publikationen ist nur mit vorheriger Genehmigung der Rechteinhaber erlaubt. Die systematische Speicherung von Teilen des elektronischen Angebots auf anderen Servern bedarf ebenfalls des schriftlichen Einverständnisses der Rechteinhaber.

### **Haftungsausschluss**

Alle Angaben erfolgen ohne Gewähr für Vollständigkeit oder Richtigkeit. Es wird keine Haftung übernommen für Schäden durch die Verwendung von Informationen aus diesem Online-Angebot oder durch das Fehlen von Informationen. Dies gilt auch für Inhalte Dritter, die über dieses Angebot zugänglich sind.

# Schweizer Ingenieur und Architekt

Schweizerische Bauzeitung

Verlags-AG der Akademischen-technischen Vereine

104. Jahrgang 23. Januar 1986 Heft 4/1986 Erscheint wöchentlich

## Redaktion

«Schweizer Ingenieur und Architekt»

Rüdigerstrasse 11  
Postfach 630, 8021 Zürich  
Tel. 01/201 55 36

**Redaktoren:**  
Balthasar Peyer,  
leitender Redaktor  
Dr. sc. techn. ETH/SIA

Bruno Odermatt,  
dipl. Arch. ETH/SIA

Hans U. Scherrer,  
dipl. Ing. ETH/SIA

**Druck:**  
Offset + Buchdruck AG, Zürich  
SIA-Mitteilungen gemäss  
Anordnungen Generalsekr.

Nachdruck von Bild und Text,  
auch auszugsweise, nur mit schrift-  
licher Zustimmung der Redaktion  
und mit genauer Quellenangabe.

## Abonnemente

**Schweiz:**  
1 Jahr Fr. 170.—  
½ Jahr Fr. 89.50  
Einzelnummer Fr. 6.50

**Ausland:**  
1 Jahr Fr. 185.—  
½ Jahr Fr. 96.—  
Einzelnummer Fr. 7.50

Postcheck: «Schweizer Ingenieur  
und Architekt», 80-6110 Zürich

Ermässigte Abonnemente für  
Mitglieder des GEP, des BSA, der  
ASIC, des STV und für Studenten

**SIA-Normen und Dokumen-  
tationen** sind nur erhältlich  
**beim SIA-Generalsekretariat**  
Selnastrasse 16, Postfach,  
8039 Zürich, Tel. 01/201 15 70

Bestellungen für Abonnemente  
und Einzelnummern sowie Adress-  
änderungen von Abonnemen-  
ten an die Redaktion; Adressänderun-  
gen von SIA-Mitgliedern an das  
SIA-Generalsekretariat

## Anzeigenverwaltung

**Iva**

IVA AG für internationale Werbung

Hauptsitz:  
Mühlebachstrasse 43  
8032 Zürich  
Tel. 01/251 24 50

Filiale Lausanne:  
Pré-du-Marché 23  
1004 Lausanne  
Tel. 021/37 72 72

## zum Titelbild

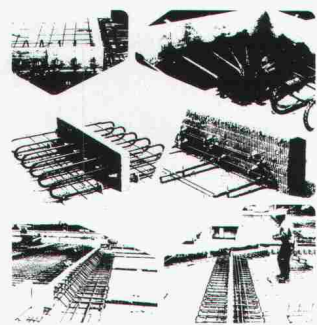

**EGCO-Kragplattenanschluss  
EGCO-Abschalung (Neuheit)**

Mit dem meistverwendeten, iso-  
lierten Kragplattenanschluss  
wird das Wärmebrückenproblem  
auf einfachste Weise gelöst und  
gleichzeitig eine optimale Trittschall-  
dämmung erreicht. Durch  
die spezielle Konstruktion der

Elemente in Form von ver-  
schweissten Stahlschlaufen mit  
dazwischenliegender, steifer und  
wasserabstossender Wärmedäm-  
mung werden wesentliche Vorteile  
erreicht. Das Element ist EMPA-  
geprüft (Statik und Korrosion)  
und entspricht in allen Teilen den  
SIA-Normen 161 und 162.

Die Neuheit, die EGCO-Abschalung,  
eignet sich für die schall-  
und wärmetechnische Trennung  
einzelner Gebäudeteile oder als  
Randabschalung. Die Elemente  
sind mit oder ohne Haltung für  
Schutzgeländer (SUVA-Vor-  
schrift) lieferbar.

Produkteinformationen und Be-  
ratung durch:

EGCO AG, 3792 Saanen  
Tel. 030 4 55 00 (Techn. Büro)

EGCO AG, 9476 Weite  
Tel. 085 5 22 33 (Verkaufsbüro)

**Offizielles Organ:**

Schweizerischer Ingenieur- und  
Architektenverein (SIA)

Gesellschaft Ehemaliger Studie-  
render der ETH Zürich (GEP)

Schweizerische Vereinigung  
Beratender Ingenieure (ASIC)

## Inhalt

### Zeitfragen

Unsere alpinen Schutzwälder sind bedroht. Von  
*René Guyer*, Bern 45

### Brückenbau

Fahrbahnabdichtung. Die zweckmässige Abdichtung bei  
Strassenbrücken. Von *Max Herzog*, Aarau 46

Grossbrückenbauten zwischen Saudi-Arabien und  
Bahrain. Von *H. van Tongeren*, Amsterdam 48

### Bautechnik

50 Jahre Hoover Dam: Von der höchsten zur meistbe-  
suchten Staumauer der Welt. Von *Anton Schleiss*, Zürich 53

### Wettbewerbe

Physiotherapie und Polykliniken, Inselspital Bern (D). 54

Fernmeldegebäude Zürich-Binz (A). Wohnüberbauung  
«Weiher», Riedholz SO, Ergänzung (E). 58

### Preise

Auszeichnungen der Fritz-Schumacher-Stiftung 59

### Umschau

Schnelle Brüter. Wärme aus Kleinreaktoren. Laserprü-  
fung von Linsen. Die Sowjetunion setzt auf nukleare  
Wärme. Halbzeit bei den Nagra-Bohrungen in der Nord-  
schweiz. Schweizerische Kammer Gerichtsexperten 59

### Nekrologe

Adolf Ribl zum Gedenken 60

### SIA-Mitteilungen

Das vielfältige Angebot des SIA. Urteil der Standeskom-  
mission. Neue Tonbildschau über den Hochbauzeichner-  
beruf. Architekten im SIA, BSA und FSAI 61

### SIA-Fachgruppen

FII: Efficiency durch Persönlichkeitsentfaltung 62

### SIA-Sektionen

Solothurn. «Priisnagel». Winterthur, Waldstätte, Zürich  
(Vorträge) 62

### B-Seiten

Laufende Wettbewerbe. Wettbewerbsausstellungen.  
Aus Technik und Wirtschaft. Firmennachrichten.  
Weiterbildung. Tagungen. Fachmessen. Ausstellungen.  
Tagungen. Vorträge B 9-12

## Im nächsten Heft

Zwiespalt technischer Neuerungen  
Architekt und Ingenieur - Rollenverteilung  
(Änderungen vorbehalten)

## Ingénieurs et architectes suisses

Adresse: En Bassenges, 1024 Ecublens, Tél. 021/47 20 98

No 1-2/1986

<b>Tableau des concours</b>	B 1	<b>Vie de la SIA</b>	2, B 3
<b>Carnet des concours</b>	B 1	<b>Bibliographie</b>	2, B 4
<b>Actualité</b>	B 2	<b>Politique des transports</b>	
<b>Produits nouveaux</b>	B 2, B 4	Les transports publics sont-ils à même de ré- soudre les problèmes du trafic d'agglomération? par <i>Philippe H. Bovy</i>	3
<b>A nos lecteurs</b>	B 2	<b>Industrie et technique</b>	B 3
<b>Editorial</b>		<b>Documentation générale</b>	B 4
Les vœux du président de la SIA pour la nouvelle année	1		



**Wir haben  
kritisch geprüft, verglichen  
und Bauknecht gewählt.**



## **Aus folgenden Gründen:**

1. Weil Bauknecht-Kühlschränke weniger Energie brauchen (das 230-Liter-Modell z. B. nur 0,95 kWh in 24 Stunden).
2. Weil Bauknecht-Geschirrspüler und Waschautomaten auch noch weniger Wasser brauchen (nur 1,5 kWh und 108 Liter Wasser bei voller Beladung von 4,5 kg Trockenwäsche bei 60° C mit Vorwäsche).
3. Weil Qualität und Technik bei Bauknecht schon immer überdurchschnittlich waren.
4. Weil uns das Design der neuen Einbauherde- und Backofenlinie gefällt.
5. Und weil wir den Bauknecht-Kundendienst bisher nur von seiner besten Seite kennengelernt haben.

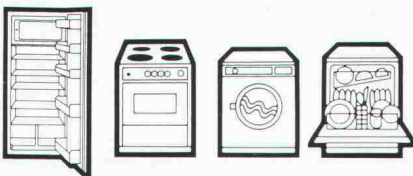

**Bauknecht**  
Qualität ohne Kompromisse

Bauknecht AG, 5600 Lenzburg, Telefon 064 50 31 31

# «Das Beispiel Gellertdreieck in Basel

zeigt, wie heute Stützmauern gebaut werden:

rationeller und kostengünstiger

mit CRET-Dornen.»

«Die am Bau beteiligten Ingenieurbüros kennen die Vorteile des CRET-Dornsystems aus ihrer langjährigen Erfahrung. Darum sind beim Gellertdreieck die Stützmauern im Bereiche der Dilatationsfugen mit CRET-Dornen untereinander verbunden worden. Denn eine traditionelle Ausführung mit Schwalbenschwanzkonstruktion hätte wesentlich grössere Betonquerschnitte bedingt. Ausserdem wäre die dafür notwendige Schalungs- und Armierungsarbeit viel komplizierter und teurer ausgefallen. So liess sich aber mit dem CRET-Dornsystem eine rationelle und kostengünstige Lösung verwirklichen – sicher und witterungsbeständig.»

CRET-Querkraftdorne – international ausgezeichnet – sind eine Eigenentwicklung und -produktion von Aschwanden. Darum auch die kurzen Lieferfristen von 1 bis 2 Tagen. Die nach der Plastizitätstheorie berechneten Belastbarkeitswerte sind zusätzlich in mehreren Versuchsreihen ausgetestet worden, welche deren Richtigkeit bestätigten. Laufende Materialprüfungen sowie strenge interne Kontrollen gewährleisten die optimale Sicherheit von CRET-Querkraftdornen.

Wer achtjährige Erfahrung auf diesem Gebiet, technische Beratung durch Spezialisten, übersichtliche Dokumentationen und einfache Montage zu schätzen weiss, der spart mit dem CRET-Dornsystem Zeit und Geld.

Verlangen Sie unsere Dokumentation!

F. J. Aschwanden AG 3250 Lyss  
Telefon 032 84 47 41



DORNSYSTEM  
CRET®



**Aschwanden**  
Sicher ist sicher.

Statik: Ingenieurbüros Hepp + Graf,  
Weiss-Guillod-Gisi, Dr. R. Walther + H. Mory,  
Gruner AG, A. Aegerter + Dr. O. Bosshardt AG

# Wer macht was?

## Abdichtungen

Starr im Dünnschichtverfahren

BAUSCHUTZ AG, 8048 Zürich  
Bristenstr. 10, Tel. 01 / 64 11 30

BENZ AG, Kunstharzbeläge und  
Bautenschutz. Bändlistrasse 31,  
8064 Zürich, Tel. 01 / 64 50 24

## Abdichtungen

KUNSTSTOFF-TECHNIK, 8041 Zürich  
Leimbachstr. 38, Tel. 01 / 482 88 88  
Wassereintritte und Feuchtigkeit

## Angewandte Hydrologie/Tracerhydrologie

NATURAQUA, Tel. 031 / 44 35 71  
Thunstr. 101a, 3006 Bern

## Angewandte Klimatologie/Meteorologie

METEOTEST, Tel. 031/23 74 17  
Hallerstr. 50, 3012 Bern

## Architekturmodelle

ATELIER 7, M. Fricker  
Klosbachstrasse 123, 8032 Zürich  
Tel. 01/47 92 67

PETER EBER, 5312 Döttingen  
Surbtalstrasse 22, Tel. 056 / 45 47 17

KREBSER MODELLBAU  
Dorfstrasse 8, 8307 Effretikon  
Tel. 052/32 10 16

LÜCHINGER Modellbau  
9113 Degersheim, Tel. 071 / 54 15 22

SCHALK MODELLBAU  
8050 Zürich, Tel. 01/302 64 11  
5430 Wettingen, Tel. 056/27 10 80

Werner Schnüriger, 8953 Dietikon  
Moosmattstr. 16, Tel. 01/740 27 57

Modellbau Zaborowsky  
Inhaber D. Raffainer  
Neumarkt 10, 8001 Zürich  
Tel. 01/252 22 16

## Bauaustrocknung

Roth-Kippe AG, 8045 Zürich  
Gutstrasse 12, Tel. 01/461 11 55

## Baugrunduntersuchungen

BBL Baulaboratorium AG  
4132 Muttenz/Basel, Tel. 061/61 33 14

CSD COLOMBI SCHMUTZ DORTHE AG  
3097 Liebefeld/Bern, Tel. 031/53 64 12  
1052 Le Mont-s.-Lausanne, 021/37 12 41  
1700 Fribourg, Tel. 037/22 76 66  
5000 Aarau, Tel. 064/24 66 22  
4410 Liestal, Tel. 061/91 24 28

Geologiebüro Dr. J. F. SCHNEIDER  
8439 Mellstorf AG, Tel. 056 / 53 13 00

GEOTEST AG  
(s. Geologie - Geotechnik - Geophysik)

K+S P. KIEFER + R. STUDER AG  
4153 Reinach BL, Tel. 061/76 94 76

SIEBER CASSINA + Partner  
Beratende Geologen und Ingenieure  
8008 Zürich, Tel. 01/252 75 60  
4600 Olten, Tel. 062/32 15 85  
3006 Bern, Tel. 031/44 08 68

TERREXPERT AG  
Baugrund, Baumaterial, Baumethoden  
Stauffacherstrasse 130, 3014 Bern  
Tel. 031 / 42 62 22

## Beton- und Naturstein- Untersuchung

GEOTEST AG  
(s. Geologie - Geotechnik - Geophysik)

## Betonsanierung

BENZ AG, Kunstharzbeläge und  
Bautenschutz. Bändlistrasse 31,  
8064 Zürich, Tel. 01 / 64 50 24

## Boden-Isolierelemente

System GANTNER  
H. Gantner, 8888 Heiligkreuz-Mels  
Telefon 085 / 2 24 41 / 2 58 42

## Brandschutzdämmungen

Schneider Dämmtechnik AG,  
8401 Winterthur, Im Hölderli 26  
Tel. 052 / 89 21 21

## Dachstocksanierung/ Holzschutz

RENTOKIL AG, Köchlistr. 28  
8004 Zürich, Tel. 01/242 69 69  
1290 Versoix, Tel. 022/55 49 55

## Datenverarbeitung

INSER AG, Beratende Ing. für EDV  
Rechen- und Zeichenzentrum  
3097 Liebefeld, Tel. 031/ 59 20 88

## Erschütterungs-Messungen

CSD AG (s. Baugrunduntersuchungen)

GEOTEST AG  
(s. Geologie - Geotechnik - Geophysik)

K+S P. KIEFER + R. STUDER AG  
4153 Reinach BL, Tel. 061/76 94 76

## Faltwände - Holzfalttüren

Lienhard Söhne AG, 8038 Zürich  
Albisstr. 131, Tel. 01/482 12 90

## Fassadenplanung

Metallbau-Planung J. F. Meyer AG  
6006 Luzern, Seeburgstr. 20  
Tel. 041/31 20 88

## Feuchtigkeitsmessgerät

H. T. Hauenstein AG, Finkelerweg 32  
4144 Arlesheim/Basel  
Tel. 061/72 10 60

## Geologie - Geotechnik - Geophysik

CSD AG (s. Baugrunduntersuchungen)

## Geologie - Geotechnik - Geophysik

GEOTEST AG  
3052 Zollikofen, Tel. 031 / 57 20 74  
9008 St. Gallen, Tel. 071 / 24 87 10  
8955 Oetwil a.L., Tel. 01 / 748 26 85  
6010 Kriens LU, Tel. 041 / 45 46 66  
1785 Cressier FR, 1037 Etagnières VD

## Geotechnik

Dr. H. HALTER, dipl. Ing. ETH/SIA  
Grund- und Dammbau, Erdbaulabor  
Ekkehardstr. 25, 8006 Zürich  
Tel. 01 / 362 56 28

Ingenieurbüro G. MUGGLIN AG  
Beratung, Untersuchungsprogramme,  
Planung, Berechnung, Überwachung  
in Grundbau, Bodenmechanik und  
allgem. Tiefbau. Schlösslistr. 24a,  
8044 Zürich, Tel. 01 / 251 48 62

## Hang- und Rutschsanierungen

RÜEGGER AG, Beratende Ingenieure  
für Geotechnik und Baugeologie  
9014 St. Gallen, Tel. 071 / 27 54 84

Geologiebüro Dr. J. F. SCHNEIDER  
8439 Mellstorf AG, Tel. 056 / 53 13 00

SOLTEC AG für Bodenstabilisierungen  
3602 Thun, Tel. 033/23 11 02

## Hard- und Software

Schärer BCT  
Off. Hewlett-Packard Wiederver-  
käufer, Statik-Software Mücke  
sowie Eigenentwicklungen  
4565 Rechterswil, Tel. 065 / 35 26 43

## Holzbeizarbeiten

Amstutz & Sahli AG, 8032 Zürich  
Chem. Holzbeizerei und Spritzwerk  
Hofackerstrasse 11 A, Tel. 01 / 53 50 40

## Holzschutzmittel

Dr. R. MAAG AG, 8157 Dielsdorf  
Tel. 01/855 11 11  
Color xex, Xerotin, Xylosan

## Injektionen

BAUSCHUTZ AG, 8048 Zürich  
Bristenstr. 10, Tel. 01 / 64 11 30

BENZ AG, Kunstharzbeläge und  
Bautenschutz. Bändlistrasse 31,  
8064 Zürich, Tel. 01 / 64 50 24

## Isolierungen

Schneider Dämmtechnik AG  
8401 Winterthur, Im Hölderli 26  
Tel. 052 / 89 21 21

## Isolierunterdach GANTNER

H. GANTNER, 8888 Heiligkreuz-Mels  
Telefon 085 / 2 24 41 / 2 58 42

## Isolierelemente LEGATHERM Steildach/Estrichboden

LEGANORM AG, 8400 Winterthur  
Feldstr. 31, Tel. 052/25 26 16

## Kanalisationen

Krähenmann AG / Kasapro AG  
Kanalunterhalt und -sanierungen  
9202 Gossau SG, Tel. 071 / 85 35 11

## Kanal-Reparaturen

KUNSTSTOFF-TECHNIK, 8041 Zürich  
Leimbachstr. 38, Tel. 01 / 482 88 88

## Kunststoff- Dichtungsbahnen

Über 30 Typen Sarnafil für  
Abdichtungen im Tiefbau.  
Sarna Kunststoff AG  
6060 Sarnen, Tel. 041 / 61 01 11

## Lager- und Betriebs-einrichtungen

AROX AG, Lager- und Betriebs-  
einrichtungen  
6284 Sulz-Gelfingen, Tel. 041 / 85 27 22

## Landschaftsbegrünung

BEGRÜNUNGEN HUNN AG  
5630 Muri AG, Tel. 057/44 22 25  
Humuslose- und Grossflächen-  
Begrünungen, Liefern von Fertigrasen  
und Erosionsschutz-Matten

## Lärmbekämpfung

Schneider Dämmtechnik AG  
8401 Winterthur, Im Hölderli 26  
Tel. 052 / 89 21 21  
Technische Akustik / Engineering

## Lärmexpertisen

BMP Dr. Pelli + Co., 8027 Zürich  
Splügenstr. 3, Tel. 01 / 202 21 51  
Aussenlärmrechnungen, Projektie-  
rung von Schutzmassnahmen

# Fachfirmen- verzeichnis

## Lärmschutz

Siegfried Keller AG, Wallisellen  
Lärmschutz Büro und Lager:  
Zürichstr. 38, 8306 Brüttisellen  
Tel. 01/833 02 81

## Materialprüfung

BBL Baulaboratorium AG  
4132 MuttENZ/Basel, Tel. 061/61 33 14

## Mauerentfeuchtungen

BAUSCHUTZ AG, 8048 Zürich  
Bristenstr. 10, Tel. 01 / 64 11 30

## Metallbau

Surber-Metallbau AG, 8004 Zürich  
Hohlstrasse 211, Tel. 01/42 87 87  
Metallfassaden, Metallfenster,  
Schallschutzfenster, Metalltüren,  
Brandschutzabschlüsse

## Metall-Normtüren

Brander AG, 8162 Steinmaur  
Tel. 01/853 06 22

## Natursteine

J. und A. Kuster, Steinbrüche AG  
8807 Freienbach, Tel. 01/784 25 25

## Oberlichter/Verglasungen

TUCHSCHMID AG  
8500 Frauenfeld, Tel. 054 / 26 11 11

## Pfahlprüfungen

GEOTEST AG  
(s. Geologie - Geotechnik - Geophysik)

## Plan-Rollen

TUPAK-SERVICE  
4922 Bützberg, Tel. 063 / 43 19 69

## Pumpen

Bieri Pumpenbau AG  
Biral International  
3110 Münsingen, Tel. 031/92 92 11

GRUNDFOS PUMPEN AG  
8117 Fällanden  
Tel. 01/825 29 25, Telex 59928

HÄNY & CIE. AG, Pumpen- und Was-  
seraufbereitungsanlagen  
8706 Meilen, Tel. 01/925 11 31

KSB Zürich AG, Pumpen/Armaturen  
8031 Zürich, Tel. 01/44 99 33

PUMPENBAU SCHAFFHAUSEN AG  
8200 Schaffhausen, Tel. 053/4 30 21

K.Rütschi AG, Pumpenbau, 5200 Brugg  
Tel. 056/41 04 55, Telex 54 233

SOMMER SCHENK SUISSE  
Pumpenbau, 5213 Villnachern  
Tel. 056/43 13 63

## Schallschutz- und Schwingungstechnik

ANGST + PFISTER, 8052 Zürich  
Thurgauerstr. 66, Tel. 01/301 20 20

PAUL SCHWAB AG, Säntisstrasse 7  
8134 Adliswil, Tel. 01 / 710 02 22

## Spritzbeton

Gunit, Sandstrahlen  
E. LAICH SA, 6671 Avegno  
Tel. 093 / 81 17 22

## Thermolackierungen

Thermolackierwerk Waltenspül AG  
6142 Gettnau LU, Tel. 045/81 20 51

## Tore

Bator AG, 3360 Herzogenbuchsee  
Tel. 063 / 60 11 33  
Falt-, Schiebefalt-, Schiebetore  
Automaten-Steuerungen

## Trennwände - Werkkabinen

Verstellbare Blättler-Wände  
schallsoliert, feuerbeständig  
BLÄTTLER AG, Holz- und Metallbau  
Industriestr. 1, 8117 Fällanden  
Tel. 01/825 43 85

## Treppen

Columbus-Treppen AG  
9245 Oberbüren, Tel. 073/51 37 55  
Spindeltreppen aus Holz und Alu,  
Scheren- und Holzschiebetreppen

## Ungezieferbekämpfung

Ketol AG, Abt. Insecta-Service  
8157 Dielsdorf ZH, Tel. 01/853 05 16

RENTOKIL AG, Köchlistr. 28  
8004 Zürich, Tel. 01/242 69 69  
1290 Versoix, Tel. 022/55 49 55

## Unterquerungsarbeiten mit Stahl- und Eternit- rohren bis 1000 mm Ø

für Kanalisation und Werkleitungen

TRENCHAG AG, 8305 Dietlikon  
Tel. 01/833 22 05

## Vorfabrizierte Armierungen

Mit fi-Rista-Elementen armieren Sie  
wirtschaftlicher  
NEU! fi-Ripa-Anschlusskorb  
DRAHTWERKE FISCHER AG  
5734 Reinach  
Tel. 064/71 15 55, Telex 981 532 dwfi ch

# Ankerplatten

Heute bestellen —  
morgen liefern

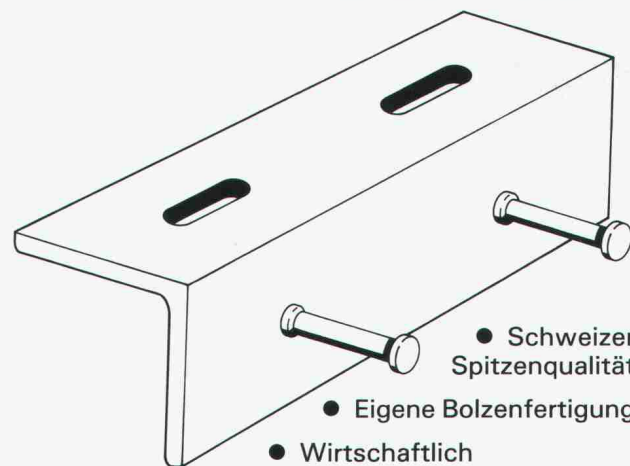

- Schweizer Spitzenqualität
- Eigene Bolzenfertigung
- Wirtschaftlich
- Auch in rostfrei



**RISS AG**

Eisenwarenfabrik, Verankerungstechnik  
Industriestr. 32  
8108 Dällikon  
Tel. 01/844 11 22

Jetzt mit  
Zulassung

1944.2

Der nahtlose, dauerhafte  
Schutz für Türen, Fen-  
stersimse, Schalteran-  
lagen, Pultplatten, Sitz-

bänke usw., auch für Feucht-  
räume. Jede beliebige  
sogar dreiseitig ge-  
rundete Form möglich.

## Poly ester- Mantel (2-3 mm dick) für Holzbauteile

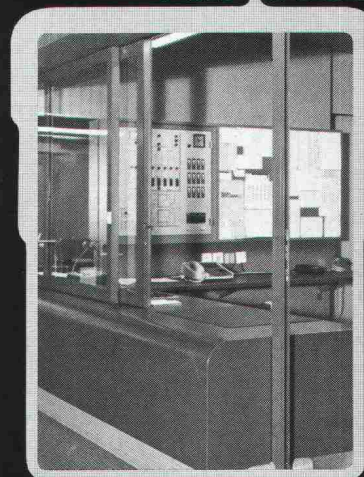

- absolut wasserfest ●
- hygienisch ● zähelastisch
- fühlt sich warm an ●
- keine Alterung ● alle
- Unifarben möglich

Dokumentation und  
unverbindliche Beratung  
durch:  
Orsopal AG  
5742 Kölliken  
064 43 11 21



▲ Beispiel: Schalteranlage mit Korpus

# Die neue Lampe für ganz flache Leuchten:

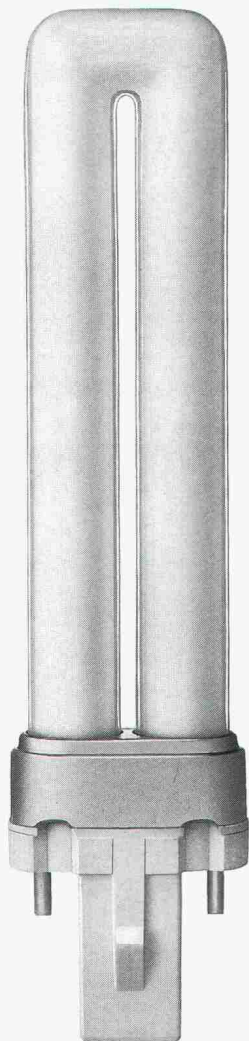

1:11 a ch

**Isolierung**  
Schutz gegen  
unerwünschte Energie-  
abwanderungen.  
Zum Wärme-, Kälte-  
und Schallschutz

*natürlich*  
**SCHICHTEX**  
ISOLIERBAUSTOFFE



**Bau + Industriebedarf AG**  
4104 Oberwil / BL Tel. 061 30 40 30

Die hochstehenden,  
sofort einsatzfähigen Programme  
auf Personal-Computer  
für Architekten

data-grafik ag, Zwinglistrasse

**ARCH**



**megos**  
software

Büro Marxer  
9470 Buchs  
Tel. 085/6 33 10

Infoword AG  
5200 Brugg  
Tel. 056/41 55 41

data-grafik ag  
8026 Zürich  
Tel. 01/241 33 22

Percom AG  
8645 Jona  
Tel. 055/28 22 55



FASA - FONDERIE ET ATELIERS MECANIQUES D'ARDON SA  
CH-1917 Ardon-Valais Tél. (027) 86 11 02 Télex: 38 689 FASA-CH



**FASA**

1875-1985  
**110 JAHRE**

... FASA nur  
Sonderartikel?

Nein, selbstverständlich!  
Mehr als 1000 Artikel  
zur Verfügung



VA 06/85

# DULUX® S von OSRAM.

Mit 12 mm Rohrdurchmesser ist sie außergewöhnlich flach und dabei so leicht, daß sie den Bau eleganter, schmaler Leuchten möglich macht.

DULUX® S 5 W 108	5 W = 250 Lumen = 25 W
DULUX® S 7 W 138	7 W = 400 Lumen = 40 W
DULUX® S 9 W 168	9 W = 600 Lumen = 60 W
DULUX® S 11 W 238	11 W = 900 Lumen = 75 W

DULUX® S: einseitig gesockelt, Starter integriert. Im Vergleich zu Glühlampen: Gleiche Helligkeit mit bis zu 80% weniger Strom, 5000 Stunden Lebensdauer.

DULUX® S, die Lampe für elegante Leuchten.

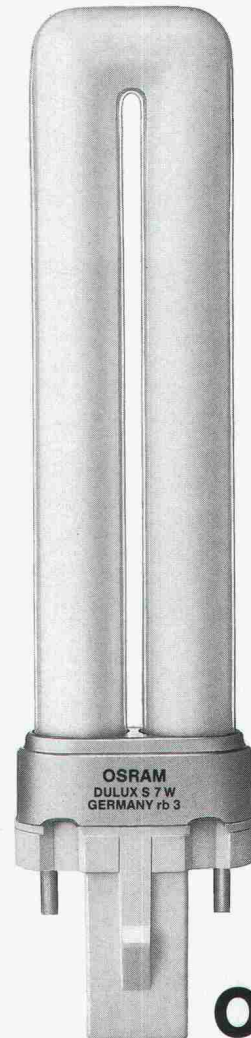

DULUX® S  
in Originalgröße

**OSRAM**

1.11 b ch

26 Zürich, Telefon 01/241 33 22

# ISOFT

Rhomberg Ing. Büro  
8212 Neuhausen  
Tel. 053/2 70 71

BAU-DATA AG  
FL-9494 Schaan  
Tel. 075/2 77 43

MTF Computer AG  
4603 Olten  
Tel. 062/32 87 57

ZAP Computer AG  
3900 Brig  
Tel. 028/23 10 48

Ar & Co. AG  
06 Luzern  
Tel. 041/36 27 27

SYAG  
4054 Basel  
Tel. 061/39 25 25

Senden Sie uns Unterlagen

Rufen Sie uns an

Name/Firma: \_\_\_\_\_

Adresse: \_\_\_\_\_

Einsenden an: data-grafik ag  
Zwinglistrasse 21,  
8026 Zürich



# ALLEGA – das Aluminium-Team, das weiss, worauf es ankommt!

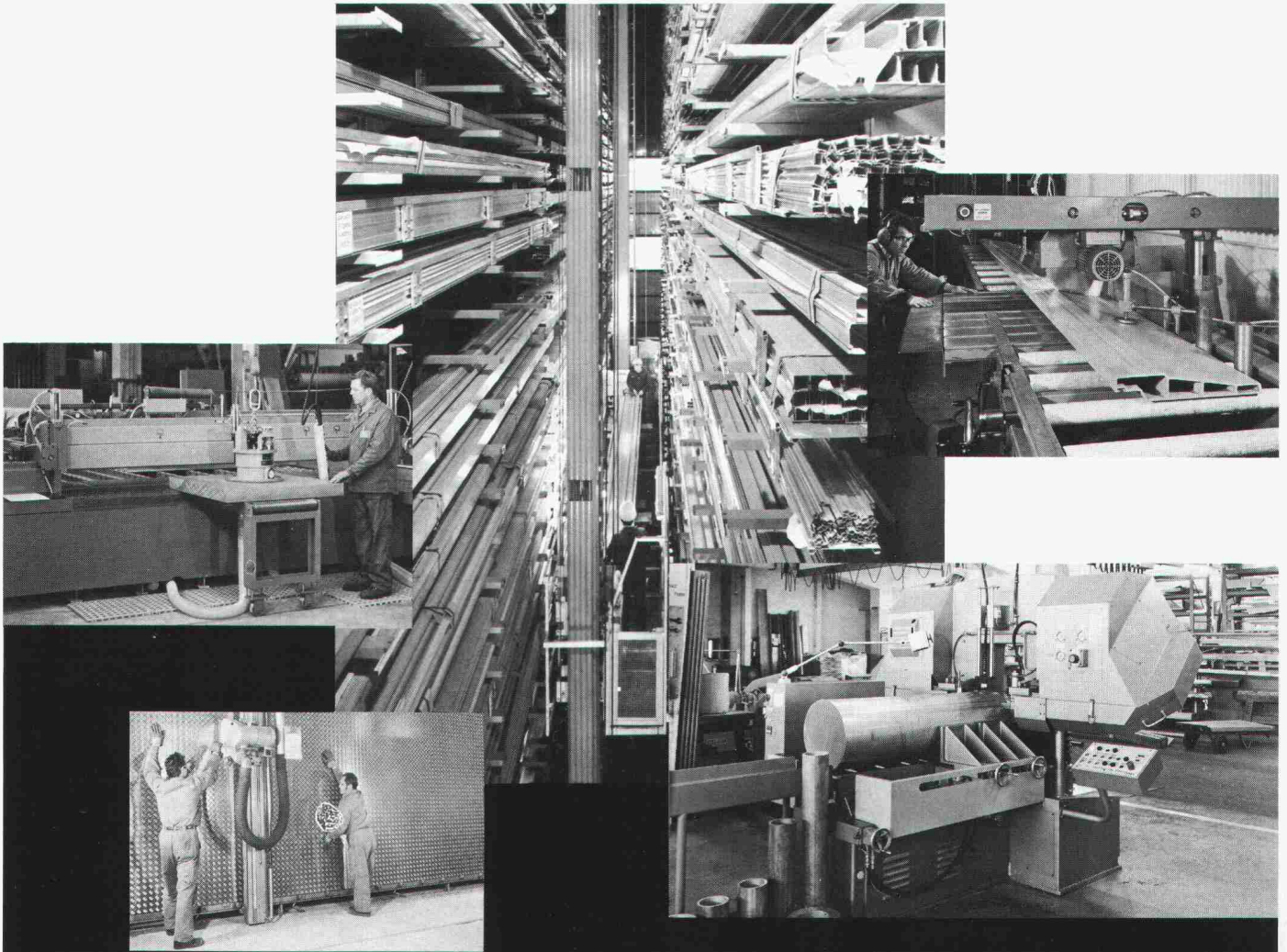

**Unser Lager** mit 500 Blech- und 1300 Profilpositionen verfügt über das grösste Sortiment der Schweiz. **Unser Werk** der Alusuisse produziert massgeschneidert, was wir nicht an Lager führen. **Unser Telefon-Service** erleichtert Ihnen das Bestellen und verkürzt die Lieferzeiten. **Unsere Fachberatung** hilft Ihnen bei der Werkstoffwahl, gibt Ihnen die richtigen Verarbeitungstips, damit ein gutes Endprodukt entsteht. **Unser Maschinenpark** wird durch Profis bedient, was Ihnen massgenaue Zuschnitte garantiert. **Unser Camion-Service** sorgt für sorgfältige und pünktliche Lieferung ins Haus. **Unser Dienstleistungspaket – Ihr Vorteil.**

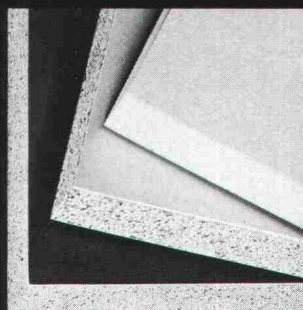
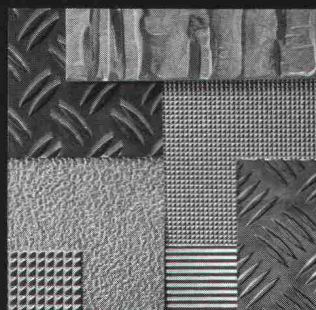
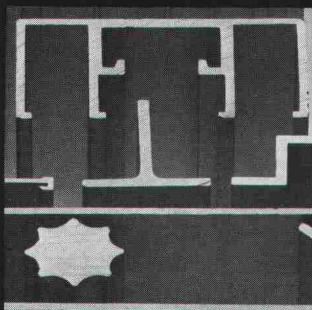

## ALLEGA für Aluminium



ALLEGA AG  
Aluminiumhalbfabrikate  
Buckhauserstr. 5  
8048 Zürich

Telefon 01 497 41 11  
Telex 822 339

85/7

# Kosten sparen.

Der Bau einer Tiefgarage ist eine recht aufwendige Sache. Und eine kostensspielige dazu. Deshalb lohnt es sich, nach möglichst leicht realisierbaren und damit auch günstigeren Varianten zu suchen.

Bei SEMA zum Beispiel. Da finden Sie ein ausgeklügeltes Tiefgaragen-

konzept aus dem modernsten Schweizer Werk. Und brauchen sich erst noch um nichts zu kümmern. Von Ihnen die Aufgabenstellung, von uns den Rest. Mit der Garantie, dass alles klappt. Termingerecht. Kostenbewusst.

**Die problemlosen  
Schweizer Betongaragen.**



Beton- und Energiegaragen  
4702 Oensingen, 062 76 22 77

B&S

## GDS = Produktivität x Wirtschaftlichkeit

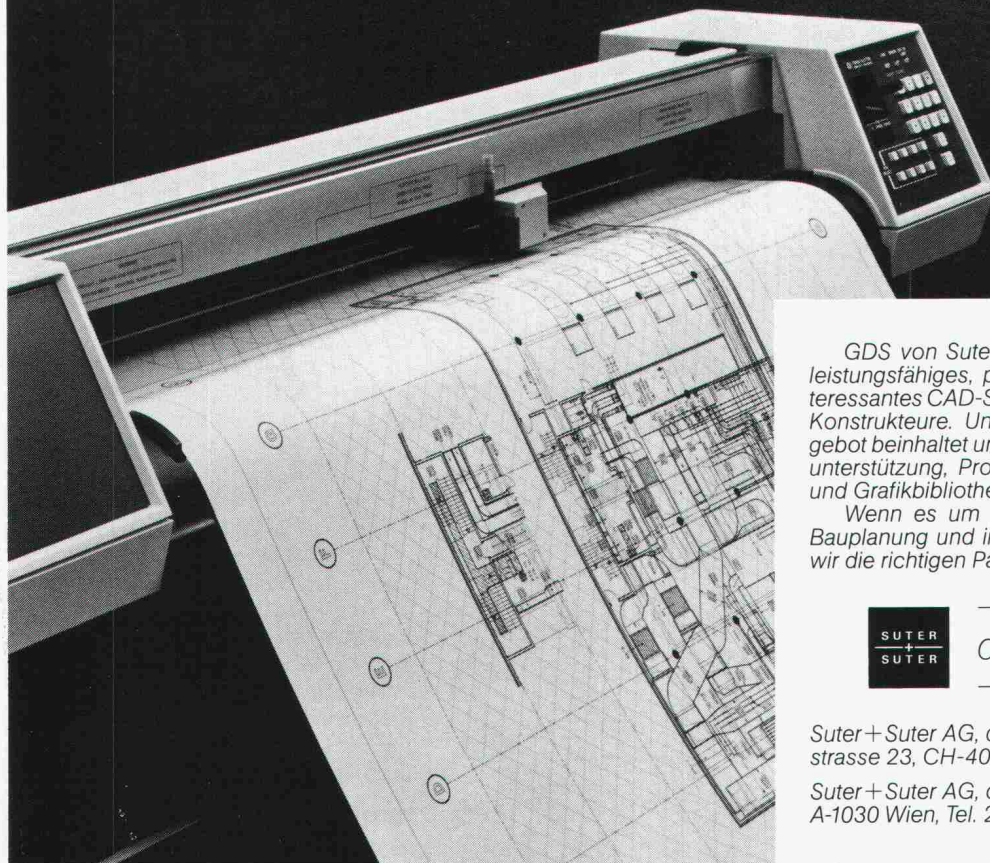

GDS von Suter+Suter design systems ist ein sehr leistungsfähiges, praxiserprobtes und wirtschaftlich interessantes CAD-System für Architekten, Ingenieure und Konstrukteure. Unser begleitendes Dienstleistungsangebot beinhaltet unter anderem: Schulung, Einführungsunterstützung, Programmierung von Sonderwünschen und Grafikbibliotheken.

Wenn es um professionelle CAD-Systeme in der Bauplanung und im Konstruktionsbüro geht, dann sind wir die richtigen Partner für Sie. Rufen Sie uns an:



design systems

Suter+Suter AG, design systems, Lautengartenstrasse 23, CH-4010 Basel, Tel. 061 45 45 45

Suter+Suter AG, design systems, Metternichgasse 10, A-1030 Wien, Tel. 222 75 55 58

# Verbundpfähle

Stahlprofile mit Betonmantel

- Mit dem Hochbaukran oder mit Schreitbagger ausführbar
- auch auf beengten, schwer zugänglichen Baustellen möglich
- kein Arbeitsplanum und keine Zufahrt zur Baugrube nötig
- dank sehr kleiner Installationsaufwendungen auch für kleine Arbeiten wirtschaftlich.

## GREUTER GRUNDBAU AG

STEIGSTRASSE 7  
8182 HOCHFELDEN  
TELEFON 01/860 70 78

SPEZIALARBEITEN IM TIEFBAU  
PRESSVORTRIEBE  
PFAHLFUNDATIONEN

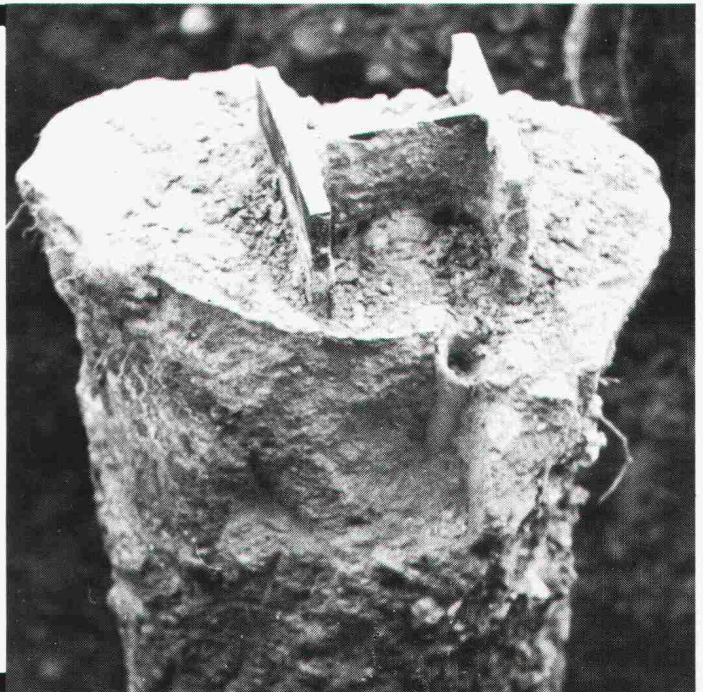

Institut für  
Techn.  
Ausbildung

8057 Zürich  
Schaffhauserstr. 228  
Tel. 01/31158 38

### Technikerschule TS

eidgenössisch anerkannt ab 1971  
für Hochbau-Techniker und Tiefbau-Techniker  
Abend- und Samstagkurse Kursbeginn ab 22. April 1986

### GRÜNIG AG

CH - 5610 Wohlen  
Tel. 057 / 22 01 44

Schneefräse mit Räumschild  
robust und preiswert

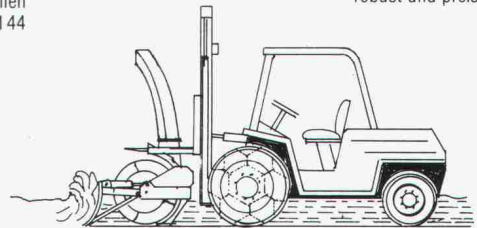

# Wir treiben Dächer auf die Spitze!

**Wirtschaftlich bauen und angenehm wohnen heisst: Das Steildach gegen Wind, Nässe und Kälte fugendicht isolieren. Mit dem Isolier-Unterdach «compact» von GANTNER.**

**Coupon:** Ja, senden Sie mir weitere Informationen über das Isolier-Unterdach «compact» von GANTNER.

Name \_\_\_\_\_ Strasse \_\_\_\_\_  
PLZ/Ort \_\_\_\_\_ Tel. \_\_\_\_\_ I+A \_\_\_\_\_

HANS GANTNER · Isoliersysteme · 8888 Heiligkreuz-Mels

Für Steildächer bietet GANTNER die Lösung: das Isolier-Unterdach «compact». Absolut fugendicht, atmungsaktiv, schalldämmend. Mit hervorragenden k-Werten, mit besonders hoher Wind- und Wasserdichte. Zudem schnell und einfach verlegt.

Fordern Sie weitere Informationen an.

### Wir treiben Dächer auf die Spitze!

HANS GANTNER · Isoliersysteme  
8888 Heiligkreuz-Mels  
Tel. 085/2 24 41 oder 2 58 42