

Objektyp: **Advertising**

Zeitschrift: **Schweizer Ingenieur und Architekt**

Band (Jahr): **105 (1987)**

Heft 16

PDF erstellt am: **13.09.2024**

Nutzungsbedingungen

Die ETH-Bibliothek ist Anbieterin der digitalisierten Zeitschriften. Sie besitzt keine Urheberrechte an den Inhalten der Zeitschriften. Die Rechte liegen in der Regel bei den Herausgebern. Die auf der Plattform e-periodica veröffentlichten Dokumente stehen für nicht-kommerzielle Zwecke in Lehre und Forschung sowie für die private Nutzung frei zur Verfügung. Einzelne Dateien oder Ausdrucke aus diesem Angebot können zusammen mit diesen Nutzungsbedingungen und den korrekten Herkunftsbezeichnungen weitergegeben werden. Das Veröffentlichen von Bildern in Print- und Online-Publikationen ist nur mit vorheriger Genehmigung der Rechteinhaber erlaubt. Die systematische Speicherung von Teilen des elektronischen Angebots auf anderen Servern bedarf ebenfalls des schriftlichen Einverständnisses der Rechteinhaber.

Haftungsausschluss

Alle Angaben erfolgen ohne Gewähr für Vollständigkeit oder Richtigkeit. Es wird keine Haftung übernommen für Schäden durch die Verwendung von Informationen aus diesem Online-Angebot oder durch das Fehlen von Informationen. Dies gilt auch für Inhalte Dritter, die über dieses Angebot zugänglich sind.

Ein Dienst der *ETH-Bibliothek*
ETH Zürich, Rämistrasse 101, 8092 Zürich, Schweiz, www.library.ethz.ch

<http://www.e-periodica.ch>

lorsque compte la sécurité ...

dans l'incendie soit:

l'auto-extinction
l'absence de gaz corrosifs
le maintien de l'exploitation
les faibles fumées transparentes
la résistance à l'inflammation
et la combustion réduite

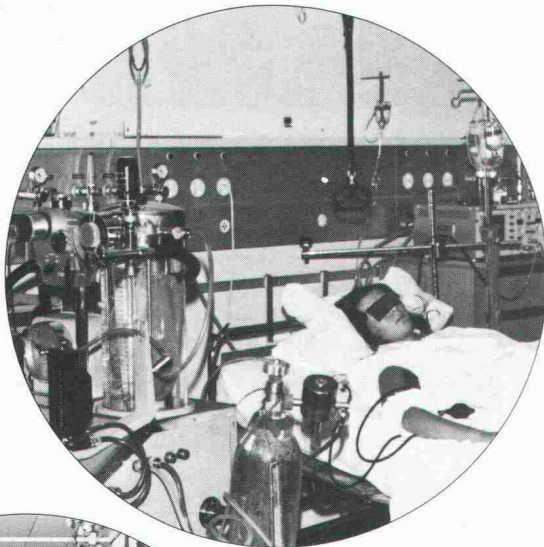

LES CÂBLES **NO-flamm** s'imposent

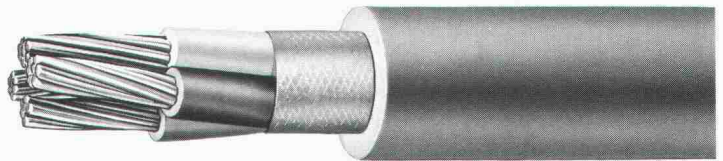

CONFORMES A L'ESSAI LOCA

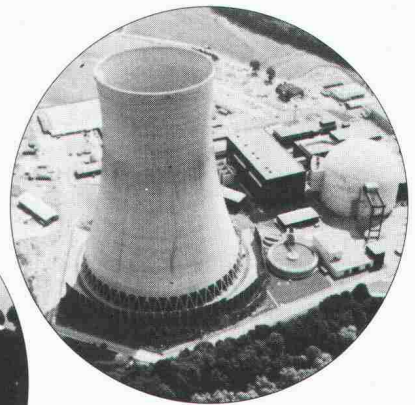

SOCIETE ANONYME DES
CABLERIES & TREFILERIES
DE COSSONAY

CH-1305 COSSONAY-GARE VD/SUISSE TEL. (021) 87 17 21 TÉLEX 24.199 TÉLÉGR. CÂBLERIES



Unterquerungen

Rammvortriebe

mit Stahlrohren \varnothing 16 – 100 cm

Hydraulische Pressvortriebe

mit Betonrohren \varnothing 100 – 400 cm

Technische Beratung und Ausführung:



Arnold Brunner's Erben Bauunternehmung Zürich

Nachfolger Murbach-Brunner + Co.
8050 Zürich, Leutschenbachstrasse 52

Telefon 01 / 301 06 60

Kälte * Hitze * Feuer * Schall

bekommen Sie in den Griff mit

ISOTEX/ Echtes Schweizer
Qualitätsprodukt

Verlangen Sie unsere ausführliche Dokumentation!



CEWAG DÜDINGEN

Fabrikation von Isolier- und Baustoffen
Murtenstrasse 25, 3186 Düringen
Telefon 037 / 43 12 61, Telex 942 093

einzigster
**Zeichenanlagen-
Discount** der Schweiz

z. B.: 50 x 75 / A2 kompl. Fr. 395.-
70 x 100 / A1 kompl. Fr. 495.-
70 x 120 / A1 kompl. Fr. 795.-
92 x 150 / A0 kompl. Fr. 1295.-
100 x 170 kompl. Fr. 1495.-

erstklassige Qualität / unschlagbare Preise

JOMA-Trading AG, Friedauweg 10
8355 Aadorf, Tel. (052) 47 47 11



ASIC

ASIC-Dokumentation 1987/88

Anfangs 1987 ist die ASIC-Dokumentation 1987/88 erschienen.

Sie enthält Adressen, Firmenangaben und Referenzobjekte der ASIC-Mitglieder und gibt Auskunft über deren Tätigkeitsgebiete.

Preise (inkl. Versandkosten):

Fr. 25.- für Mitglieder der ASIC

Fr. 50.- für Nicht-Mitglieder der ASIC

Die Dokumentation kann mit untenstehendem Talon beim ASIC-Sekretariat bezogen werden.

Bitte senden Sie mir/uns _____ Exemplare der ASIC-Dokumentation 1987/88

Mitglied der ASIC Nicht-Mitglied der ASIC

Name und Adresse:

Ort und Datum:

Unterschrift:

ASIC-Sekretariat, Jupiterstrasse 45/207, Postfach 95, 3000 Bern 15

Dicht, dichter... **SCHICHTEX-** system.

Im Hallenbau
der **wind-** und
wasserdichte
Dachaufbau.



Bau + Industriebedarf AG
4104 Oberwil / BL Tel. 061 30 40 30



S&W

Über diese brandneue Stückholz-Heizzentrale möchten wir mehr wissen. Senden Sie uns Ihre Dokumentation. 204

Name, Vorname: _____
 Adresse: _____
 PLZ/Ort: _____
 Telefon: _____
 Einsenden an TIBA AG, 4416 Bubendorf

SILIDUR-Inselsteine unser Beitrag zur Verkehrssicherheit



Steiner Silidur AG Formstein AG Brodtbeck AG
 8450 Andelfingen 3113 Rubigen 4133 Pratteln
 Tel. 052/41 10 21 Tel. 031/98 05 44 Tel. 061/81 50 12

Tibatronic® Unser Dauerbrenner.

Eine einzige Füllung mit Stückholz (bis 50 cm lang) reicht für mindestens 24 Stunden Dauerbetrieb. Modernste Elektronik sichert zuverlässig die gewünschte Raumtemperatur und steuert die erforderliche Wärmeleistung des Holzkessels. TIBAtronic vereint die älteste Energiequelle mit dem Komfortstandard von heute und der Technologie von morgen.
Holz hat Zukunft!

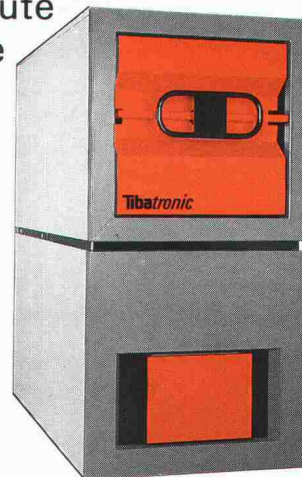

Seit 80 Jahren brandaktuell.
 TIBA AG, 4416 Bubendorf, Telefon 061 95 22 44

REPoxit

Die Bodenmacher aus Winterthur.

Kunstharz • Hartsteinholz • Hartbeton

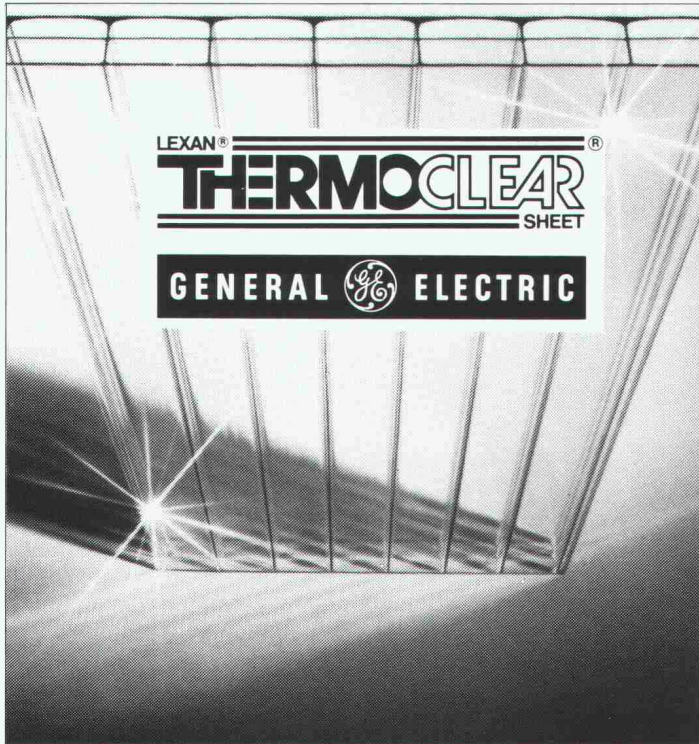

Hohlkammerplatten aus Polycarbonat mit UV-Schutz

ALFAPLAST THERMOCLEAR AG

Beim Bahnhof · CH-6312 Steinhausen
Telefon 042 / 41 10 60 · Telex 862661 bic

Telefonieren. «In aller Ruhe.»



schallschluckend + formschön.

Tramonda-Telefon-Schallschluckhauben sind klassisch, oder elegant, oder farbenfroh – aber immer preiswert und formschön. Wir führen vom klassischen Wandelement bis zur freistehenden Sprechstation jede Telefonhaube, die in Ihre Umgebung passt.

Tramonda. Ein Unternehmen der ISOLECTRA International



I.B. Tramonda AG
8820 Wädenswil
Schönenbergstrasse 33
Telefon: 01/780 74 75



freyssinet SILIKAL Kunstharz-Bodenbeläge

- Chemisch und mechanisch resistente, hochverschleissfeste Bodenbeschichtungen für die verschiedensten Einsatzbereiche – auch für extremste Beanspruchungen.
- Nach maximal 3 Stunden Aushärtezeit voll belastbare Beläge und Beschichtungen – keine nennenswerten Betriebsunterbrüche müssen in Kauf genommen werden.
- Einfache Sanierung von zementgebundenen Verschleiss-schichten oder problematischen Unterkonstruktionen.
- SILIKAL – auch eine funktionell überzeugende Lösung für Böden mit fehlender Dampfsperre, bzw. aufsteigender Feuchtigkeit.

Verlangen Sie bitte weitere Informationen
FREYSSINET AG
Bolleystr. 11, 8006 Zürich
Tel. 01 / 47 71 47

MIGUA

Sicherheit
mit Profil

Bewegungsfugen- Dichtungsprofile

REIHE **FP** für Fußbodenflächen mit starker Belastung.

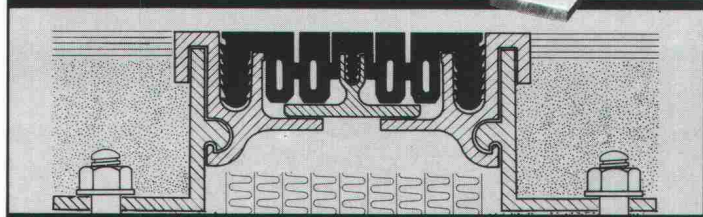
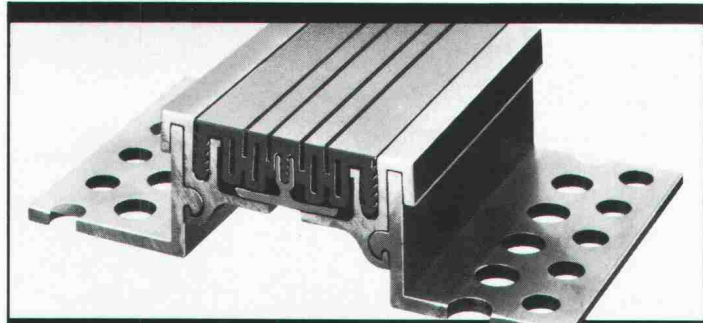

BAMECO AG

CH-8424 Embrach, Stationsstrasse 100
Telefon 01 865 31 34, Telex 59 788 bameco

Wie hoch Sie schätzen Sie Ihre Sicherheit?

Sicherheit ist auf dem KESO-Schlüssel sichtbar! Dank den abgestuften Bohrungen ist ein echter Schutz vor Nachahmung gewährleistet. KESO-Spitzenstechnik setzt seit Jahren täglich Massstäbe! Grund genug, die KESO-Schlüsselsysteme kennenzulernen.

Für Sie liegt eine Dokumentation bereit. Senden Sie uns gleich an: Tel. 01/784 33 51 (Fr. Spät! verlangen)

Verkauf über den Fachhandel. IAd

COUPON
Bitte senden Sie meine Dokumentation

Name: _____
Strasse: _____
PLZ/Ort: _____
Einsenden an:
KESO AG, 8805 Richterswil
Tel. 01/784 33 51

 **KESO AG**
Präzisionsschlossfabrik
8805 Richterswil
Tel. 01/784 33 51

1800m²

FÜR DIE LEUTE VON SELDWYLA

In der Siedlung «Seldwyla» in Zumikon bei Zürich hätte sich Gottfried Keller ebenso wohl gefühlt wie die Bewohner der originellen Einfamilienhäuser. Jedes Haus ist auf die individuellen Bedürfnisse seiner Eigentümer ausgerichtet und trotzdem wirkt die ganze Überbauung wie aus einem Guss. Ein Musterbeispiel kreativer Architektur. Beim Heizungssystem entschied man sich für die Unitex-Bodenheizung. Wirtschaftlichkeit, Zuverlässigkeit und günstige Anlage- und Installationskosten waren ausschlaggebend neben der gesunden Wärme und den Gestaltungsfreiheiten bei der Raumplanung. Welches Bauvorhaben Sie immer haben, das Unitex-System ist komplexesten Aufgaben gewachsen.

**unitex**[®]
Bodenheizung
WÄRMSTENS ZU EMPFEHLEN.

Intherm AG, 8304 Wallisellen-Zürich,
Videnholzstrasse 1, Telefon 01/830 71 71

Füürwehrmaa Flumser



Wie schön das wäre: überall Flumroc-isolierte Häuser. Das könnte der Feuerwehr nur recht sein. Denn Flumroc ist das einzige Schweizer Isoliermaterial aus Steinwolle. Steinwolle aus der richtigen Mischung verschiedener Gesteinsarten. Damit erfüllt sie nicht nur alle thermischen und akustischen Isolieranforderungen, sie bietet auch hohe Brandsicherheit. Weil Flumroc das Feuer daran hindert, sich auszubreiten. Flumroc ist eben «ächti Schwiizer Qualität».

Flumroc AG, 8890 Flums, Tel. 085/3 26 46

Wir isolieren alles. Sogar Feuer.



Verbundpfähle

Stahlprofil mit Betonmantel

- Ausführung mit Schreitbagger, Hochbaukran oder Kleinstramme für Fundamentverstärkungen (h = 1,90 m)
- auch für beengte und schwer zugängliche Baustellen
- kein Kieskoffer erforderlich
- auch für Kleinbaustellen und Unterfangungen wirtschaftlich

**GREUTER
GRUNDBAU AG**

STEIGSTRASSE 7
8182 HOCHFELDEN
TELEFON 01 / 860 70 78

Pressvortriebe
Rammvortriebe
Pfahlfundationen
Grundwasserabsenkungen

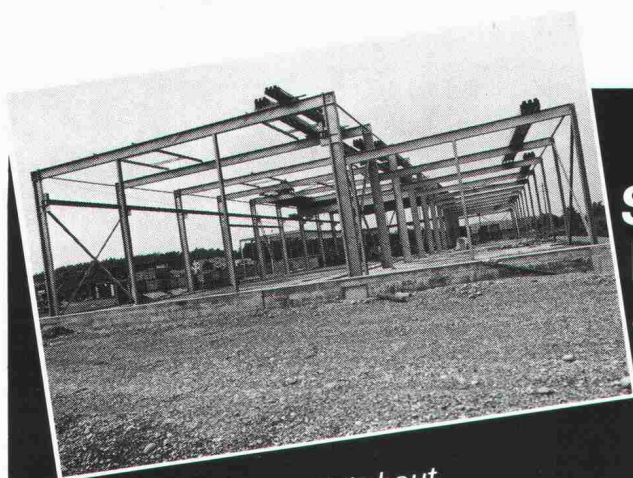
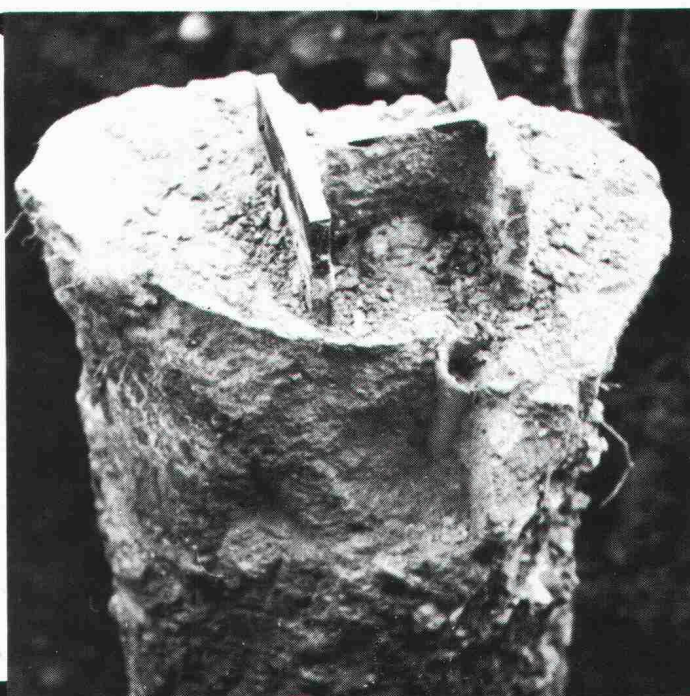

*Wer auf Qualität baut,
baut feuerverzinkt.
Denn: Feuerverzinkt hält's länger.*

**Stahlbauten schützt man durch
Feuerverzinken vor Korrosion.
Jahrzehntelang und
wartungsfrei.**

**W Verzinkerei
Wellhausen AG**

Feuerverzinkung
☎ 054 · 66 21 21

8552 Wellhausen TG
☒ 896 607 znw

LAMIT

Kleber

**Mörtel-
Zusatz**

**Ver-
putze**

ZZ

ZÜRCHER ZIEGELEIEN

PROFESSIONELLE ELEKTRONIK

Industrievideo

Diebstahl-Überwachung EAS

Videüberwachung und Türvideo

Auch in Ihrer Nähe:
 Basel, Bern, Biel, Chur,
 Dulliken, Gattbrugg,
 Grabs, Horw, Lamone TI,
 Reinach, Solothurn,
 St. Gallen, Thun

**Koordinations-
 Nummer:
 061 26 63 66**

RADIO TV STEINER
 PROFESSIONELLE ELEKTRONIK

**Betonier-Anschlussdichtung
 zwischen Fundament
 und aufgehender Mauer**

BFL MASTIX R4

Senden Sie uns die technischen Unterlagen
 «BFL MASTIX»

Name/Firma _____

Strasse _____

PLZ/Ort _____

MASTIX SA
 Av. de Rumine 48 1005 Lausanne
 Tel. 021/234278

PROFIS IN SACHEN LÜFTUNG

Einrohr-Lüftungssystem

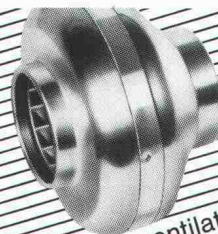
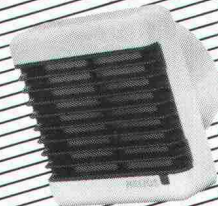
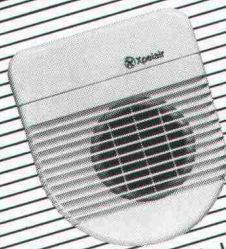
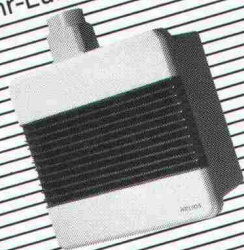

Xpelair/Helios Bad/WC-Ventilatoren

Rohrventilatoren

Xpelair Helios extrair
HELIOS VENTILATOREN AG
 Lufttechnik

Steinackerstr. 36 · 8902 Urdorf/ZH
 Tel. 01/734 36 36 · Telex 827 800

Wo und wann immer Sie auf dem Inseratenweg etwas zu sagen haben:

Die IVA kann Ihnen wertvolle Unterstützung bieten.



Die IVA ist eine Werbegesellschaft. Sie vermittelt Inserate in alle Zeitungen, Zeitschriften und Fachblätter des In- und Auslandes. Zu Originaltarifen.

Sie hilft Ihnen, die richtigen Insertionsorgane zu finden. Sie erstellt Kostenberechnungen und Erscheinungspläne. Sie überwacht Ihre laufenden Werbekampagnen und vereinfacht die Administration.

Darüber hinaus hat die IVA aber in verschiedenen Gebieten besondere Erfahrung gewonnen:

Werbung in Fachzeitschriften, Werbung im Ausland, Tourismuswerbung, Ausbildungswerbung, Mediaberatung, Budgetbetreuung.



Geschäftssitz IVA AG für internationale Werbung,
 Mühlebachstrasse 43, 8032 Zürich
 Telefon 01/251 24 50, Telex 816 438, Telefax 01/251 27 41
 Filialen Pré-du-Marché 23, 1004 Lausanne, Telefon 021/37 72 72
 Giacomettistrasse 96, 7006 Chur, Telefon 081/24 69 24
 Via Pico 28, 6906 Lugano-Cassarate
 Telefon 091/52 66 84, Telefax 091/52 45 65

Stellenangebote

Die vielfältigen Aufgaben in unserem (mittelgrossen) Betrieb rufen nach einer Verstärkung. Deshalb suchen wir einen jüngeren

Architekten HTL

der mit viel Freude am Beruf selbständig Projekte durchziehen möchte und dabei die entsprechende Verantwortung übernehmen will.

Unser Schwergewicht liegt im Industrie-, Gewerbe- und Sportstättenbau. Tätig sind wir in der ganzen Schweiz. Wir bieten Ihnen den notwendigen Freiraum zur Verwirklichung Ihrer Ideen in der Projektierung, Devisierung und Bauausführung.

Bei uns finden Sie ein angenehmes Arbeitsklima in neuen Büroräumlichkeiten und fortschrittliche Bedingungen. Bus- und Tramstation mit direkten Verbindungen in die Stadt sind in unmittelbarer Nähe.

Sind Sie unser neuer Mitarbeiter? Dann senden Sie Ihre Bewerbungsunterlagen an Herrn T. Keller.

Wir freuen uns auf Sie.



Sparta AG
Birsigstrasse 10
4103 Bottmingen
Telefon 061 / 47 77 27

Zur Ergänzung unseres qualifizierten Mitarbeiterstabes am Hauptsitz Zürich suchen wir einen erfahrenen

BAULEITER

Sie übernehmen bei uns eine anspruchsvolle Vertrauensposition und die Mitverantwortung für die kosten-, termin- und qualitätsgerechte Ausführung Ihrer Bauten. Als guter örtlicher Bauleiter sind Sie versiert in der Devisierung, dem Ausmessen und in der Abrechnung. Ganz besonders schätzen wir an Ihnen Initiative, Teamfähigkeit und Verhandlungsgeschick.

Weitere Auskünfte erteilt Ihnen gerne die Leiterin unseres Personaldienstes, Frau R. Busslinger

GöhnerAG
Generalunternehmung
Immobilien



Hegibachstr. 47, Postfach
8032 Zürich, Telefon 01 384 81 11

Zur Ergänzung unseres Kaders suchen wir einen initiativen

Bauingenieur HTL

zur selbständigen Leitung der Grundbau-Baustellen.

Sollten sie Freude haben an Theorie und Praxis, dann melden Sie sich mündlich oder schriftlich bei

Ed. Züblin & Cie AG, Postfach, 8037 Zürich
oder Tel. 01 / 361 17 50 (Herr Hauser verlangen)

AG FÜR PERSONALBERATUNG ZÜRICH

Wir suchen einen

Tiefbauingenieur HTL

als

Stellvertreter des Leiters eines Ingenieurbüros

mit Sitz im Raum Aarau. Unser Kunde befasst sich mit der Projektierung und Ausführung von elektrotechnischen Infrastrukturanlagen für die öffentliche Hand, für Industriebetriebe, EW und Bahnen, welche auch mit Tiefbauarbeiten verbunden sind. Mit Ihrer Ausbildung und Praxis im Tiefbau, sind Sie die ideale Ergänzung zu den Elektrofachleuten und gleichzeitig Chefbauleiter der verschiedenen Baugruppen. Als zweiter Mann innerhalb des Büros befassen Sie sich zudem mit weitergehenden Managementaufgaben wie: Kundenverhandlungen, Akquisition, Projektierung, Offertwesen, Kostenüberwachung, operative Abwicklung der Aufträge, Materialbeschaffung, Personaleinsatzplanung, technische EDV-Anwendungen usw. Sprachanforderungen: Französisch mündlich.

Falls Sie diese gut dotierte Kaderstelle in einem fundierten Unternehmen (verbunden mit ausgebauten Sozialleistungen, Firmenauto usw.) interessieren kann, bitten wir um Zustellung der üblichen Unterlagen oder einen Anruf. Wir erteilen unter Zusicherung der Diskretion gerne weitere Auskünfte.

AG FÜR PERSONALBERATUNG ZÜRICH
TALSTRASSE 20 8001 ZÜRICH TEL. 01 221 36 56



Für unsere Sektion Brückenbau in Luzern suchen wir je einen jüngeren

Bauingenieur ETH und Bauingenieur HTL

Aufgabenbereich:

- Leitung der Projektierung und der Durchführung von Neubauten, sowie von Unterhalts- und Sanierungsarbeiten an Brückenobjekten und anderen Kunstbauten
- Begleitung privater Ingenieurbüros
- Führung einer Arbeitsgruppe (Eigenproduktionen, Bauleitungen und Oberbauleitungen)

Anforderungen:

- Führungseigenschaften, Verhandlungsgeschick
- einige Jahre Berufserfahrung, vorzugsweise auf dem Gebiet des Brückenbaus (Konstruktion, Statik mit EDV-Kenntnissen)
- Italienischkenntnisse erwünscht

Herr Waser erteilt Ihnen gerne weitere Auskunft (041/ 21 38 72).

Ihre handschriftliche Bewerbung richten Sie an

Bauabteilung Kreis II
6002 Luzern



Mittleres Architekturbüro sucht 30- bis 40jährigen

Architekten ETH/HTL

Ihr Aufgabengebiet ist hauptsächlich:

- Entwurf und Projektierung
- Detail- und Ausführungsplanung
- Kontakte mit Bauherren und Behörden

Die Anforderungen sind:

- dynamische Führung eines kleinen Teams
- fundierte Fachkenntnisse
- Verhandlungsgeschick

Wir bieten Ihnen:

- eine ausbaufähige Stellung
- interessante und vielseitige Bauvorhaben
- zeitgemässe Arbeitsbedingungen

Wenn Sie diese Stelle interessiert, freuen wir uns auf Ihre Bewerbung. Telefonische Auskünfte erteilt Ihnen gerne Herr Pazeller.

Architekturbüro + Generalunternehmer

Hegetschweiler AG

Glärnischstrasse 41, 8810 Horgen, Tel. 01 / 725 2111

Wir sind ein dynamisches Ingenieurbüro und suchen jungen

dipl. Bauingenieur ETH als CAD-Projektleiter

Ihr Aufgabenbereich umfasst die Bearbeitung und Leitung von CAD-Entwicklungen im Anwendungsbereich Hoch- und Tiefbau.

2-4 Jahre Berufserfahrung im konstruktiven Ingenieurbau von Vorteil.

Gerne erwarten wir Ihre schriftliche Bewerbung mit den üblichen Beilagen. Telefonische Auskünfte erteilt Ihnen Herr C. Burger.

CYRILL J. BURGER AG



Bauingenieure SIA/ASIC
Ingenieurbüro für Hoch- und Tiefbau
CAD-Rechenzentrum Allschwil
Auberg 2, 4051 Basel
Telefon 061 / 22 34 00

Emch + Berger AG Aarau ist ein mittelgrosses Ingenieurbüro im Kanton Aargau und in allen Sparten des Bauingenieurwesens tätig.

Zur Ergänzung unseres Teams suchen wir für die:

Abteilung Konstruktiver Ingenieurbau

Bauingenieur Zeichner/Konstrukteur (Stahlbeton)

Abteilung Verkehr/Tiefbau

Bauingenieur Zeichner (Tiefbau)

Ihr zukünftiger Arbeitsplatz bietet:

- vielseitigen, anspruchsvollen Einsatz
- selbstständiges Arbeiten
- moderne Arbeitsmittel

Wir erwarten:

- entsprechende qualifizierte Ausbildung
- einige Jahre Erfahrung
- kooperative Zusammenarbeit
- Übernahme von Verantwortung

Sind Sie interessiert? Wir freuen uns auf Ihre Bewerbung mit den üblichen Unterlagen. Für telefonische Auskünfte stehen wir gerne zur Verfügung (Telefon 061 / 24 72 24).



Emch + Berger AG Aarau
Ingenieurbüro
Frey-Herosé-Strasse 25
5001 Aarau

LOCHER

Wir suchen

dipl. Bauingenieur ETH mit Interesse und Begabung auch im Maschinenbau.

Mit Begeisterung wollen Sie Ihre schöpferischen Einfälle im Team verwirklichen.

Sie entwickeln neue Verfahren und konstruieren Geräte bei

LOCHER & CIE AG
Bauingenieure und Bauunternehmer
Pelikanplatz 5, CH-8022 Zürich

Ihr erstes Aufgabengebiet, in das wir Sie gerne einführen, wird sein:

Tiefschächte, Seen-Sanierungsanlagen «Bergbach aus Tiefenwasser» Pat. Locher.

Praxis, deutsche, französische, englische und vielleicht auch spanische Sprachkenntnisse sind erwünscht. Ihrer Bewerbung legen Sie bitte eine Handschriftprobe bei.



GRUNER AG INGENIEURUNTERNEHMUNG

Wir sind ein bedeutendes, im In- und Ausland tätiges, beratendes Ingenieurunternehmen mit interdisziplinärem Dienstleistungsangebot.

Im Rahmen des Weiterausbaues suchen wir einen kreativen und kompetenten **Stellvertreter** des Leiters für unsere Sparte

Raum und Umwelt

Dabei stellen wir uns einen einsatzfreudigen, teamfähigen, mit gesundem Durchsetzungsvermögen ausgestatteten Akademiker vor, der sich einige Jahre in der Praxis erprobtes Fachwissen angeeignet hat.

Neben der Bearbeitung zukunftsorientierter Projekte bieten wir Ihnen eine mit allen Vorteilen eines modern geführten Unternehmens ausgestattete Dauerstelle an.



Möchten Sie sich dieser Herausforderung stellen, so freuen wir uns auf Ihre Bewerbung.

GRUNER AG
Ingenieurunternehmung

Gellertstrasse 55
4020 Basel
Tel. 061 / 42 76 20

MASCHINEN- ODER TIEFBAUZEICHNER

Sie möchten sich verändern, Ihre Erfahrung und Ihr Wissen auf einem Gebiet anwenden, das sich mit dem öffentlichen Verkehr befasst?

Zur Verstärkung unseres Teams im Bereich der **Fahrleitungstechnik** suchen wir einen Mitarbeiter für folgende Aufgabenbereiche:

- Grundlagenerhebung an Ort und Stelle
- Detailprojektbearbeitung und Erstellen von Materialauszügen
- technische Kundenberatung in kompetenter Art und Weise, idealerweise auch in Französisch
- Mitarbeit bei der Verbesserung und Weiterentwicklung von Anlagen und Komponenten

Sie finden bei uns:

- umfassende Aus- und Weiterbildung
- angenehmes Arbeitsklima in einem dynamischen Team von Fachkräften
- interessantes Arbeitsgebiet auf dem Gebiet von ortsfesten Infrastrukturanlagen für Eisenbahnen
- gute Sozialleistungen
- selbständige Bearbeitung von Projekten

Haben wir Ihr Interesse geweckt? Dann freuen wir uns auf eine erste Kontaktnahme. Rufen Sie bitte unseren Herrn D. Steiner oder R. Kopp unter Tel. 01 / 247 47 47 an oder senden Sie uns ihre Bewerbungsunterlagen.

Kummler + Matter AG, Hohlstr. 176, Tel. 247 47 47, 8026 Zürich

Kummler+Matter

ELEKTROTECHNISCHE ANLAGEN



Mittelgrosses Ingenieurbüro sucht für die Projektierung und Bauleitung von anspruchsvollen Bauvorhaben im Kanton Aargau

2 Bauingenieure ETH oder HTL

- Statische Berechnungen für Tragkonstruktionen im Hoch- und allg. Tiefbau, Brücken-, Tunnel- und Grundbau.
- Allgemeiner Tiefbau, Strassen- und Bahnbau, Kanalisationen, Wasserversorgung.

Für beide Stellen sind einige Jahre Praxis erwünscht. Eintritt sofort oder nach Übereinkunft.

Wir bieten Ihnen eine interessante und vielseitige Dauerstelle in hellen Büroräumlichkeiten und angenehmem Arbeitsklima.

Rufen Sie uns an oder senden Sie Ihre Bewerbungsunterlagen an

Ingenieurbüro für Hoch- und Tiefbau

Gerber+Partner

5200 WINDISCH 056/42 11 42

ARBEITSGEMEINSCHAFT FÜR DIE SELEKTION VON FÜHRUNGSKRÄFTEN

Unser Auftraggeber ist ein mittleres, bekanntes Unternehmen und Mitglied einer im **Bau- und Liegenschaftswesen** verankerten Firmengruppe. Seit bald 20 Jahren ist es, heute mit gegen 20 Mitarbeitern, als

Generalunternehmung

in der Erstellung von komplexen **Geschäfts- und Wohnhausüberbauungen** tätig. Der Sitz der Firma befindet sich

im linksufrigen Zürich

am **Rande der City**, die Baustellen liegen in einem Umkreis von **maximal 50 km** um die Stadt.

infolge stetigen **Wachstums** - der Auftragsbestand beträgt z.Zt. etwa 2 Jahre - würden wir beauftragt, in die Planungsgruppe einen jungen

Hochbauzeichner

zu suchen.

Nach einer gründlichen Einführung möchte man Sie vermehrt mit Entwurfsarbeiten betrauen und Ihnen so die Möglichkeit geben, sich nach und nach in das Métier eines

Entwerfers

einzuarbeiten.

Die **Überschaubarkeit** des Unternehmens gewährleistet **informelle Kontakte** sowie **kurze Entscheidungswege und -zeiten** auch bei grössten Problemen. Weitere Stichworte sind: klare Aufgabendefinition und -trennung, ein aufstrebender Betrieb mit aufgeschlossenen Leuten, modernes Büro an günstiger Lage, Parkplatz sowie gut ausgebaute Sozialleistungen.

Setzen Sie sich bitte in der Ihnen zusagenden Form mit Herrn **Dr. A. Dällenbach** in Verbindung. Selbstverständlich können Sie mit unserer absoluten **Diskretion** rechnen.

PROMENADENGASSE 18 · 8001 ZÜRICH · TELEFON 01-69 29 33

Proplaning

Wir sind ein grösseres Architekturbüro mit Sitz in Basel und Zweigbüros in Zürich und Genf.

Für den Ausbau unserer Aktivitäten im gesamten Bereich des Hochbaus suchen wir in Basel einen

Hochbauzeichner und Techniker TS Hochbau Basel oder ähnliche Ausbildung

Wir erwarten initiatives und selbständiges Arbeiten im Team unseres Architekturbüros.

Wir bieten interessante und abwechslungsreiche Tätigkeit, angenehmes Arbeitsklima und fortschrittliche Anstellungsbedingungen.

Wünsche für die Aus- und Weiterbildung, auch in Richtung Bauführung, werden bevorzugt gefördert.

Wenn Sie sich angesprochen fühlen, erwarten wir gerne Ihre Kontaktnahme auch für ein unverbindliches Gespräch.

Proplaning AG, Architekten ETH/SIA
Burgfelderstrasse 211, 4025 Basel
Telefon 061/44 67 70

Wir suchen für den Bereich Typenhäuser

Architekten HTL als technischen Leiter

und Stellvertreter des Gesamtleiters

- mit praktischer Erfahrung im Wohnungsbau
- mit sehr guten Französischkenntnissen
- im Alter zwischen 30 und 45 Jahren

für

- Projektleitungen (Gesamtüberbauungen, Siedlungsbau usw.)
- Verhandlungen mit Bauherren, Unternehmern, Behörden usw.
- Aus- und Weiterbildung von Mitarbeitern
- Betreuung der Bauleiter / Beratung in technischen Fragen
- Beratung bei Plan- und Devis-Bearbeitung

Haus + Herd, Bettenhausenstrasse 50
3360 Herzogenbuchsee, Tel. 063/60 11 51
(Herr B. Metzener)

HAUS+HERD

Architektur und Bau zum festen Preis

Zur Ergänzung unseres Mitarbeiterteams suchen wir einen

Hochbauzeichner/ Bauzeichner

Wir bearbeiten verschiedene Projekte im Hochbau (Wohnungsbau, Umbauten, öffentliche Bauten) sowie im Sportstättenbau.

Eintritt nach Vereinbarung.

Wenn Sie gerne in ein kleines Team einsteigen möchten, melden Sie sich bitte bei

Konrad Spirig, Architekt HTL
Architekturbüro, **9435 Heerbrugg**
Telefon 071/72 30 20

Für unser Büro in Bern suchen wir per sofort oder nach Vereinbarung tatkräftige

Bauführer

Wir erwarten von unserem neuen Mitarbeiter, dass er sich mit mehreren Jahren Praxis auf der Baustelle und mit einer fundierten Ausbildung im Bauwesen ausweisen kann. Ebenso soll er einer selbständigen und zuverlässigen Arbeitsweise gewohnt sein.

Wir bieten eine der Leistung entsprechende Besoldung, vielfältige und anspruchsvolle Bauaufgaben sowie modernste EDV-Hilfsmittel.

Ihre ausführliche, schriftliche Bewerbung wird vertraulich behandelt und erbeten an:

Helfer Architekten AG, Weltpoststrasse 17, 3000 Bern 15



Kanton Appenzel Ausserrhoden

Infolge Pensionierung des bisherigen Stelleninhabers sucht das kantonale Tiefbauamt einen

Tiefbauzeichner

als

Sachbearbeiter/Archivar

mit folgendem interessanten und abwechslungsreichen Aufgabenbereich:

- Archivierung und Betreuung der Akten und Pläne
- Betreuung des Vermessungsarchives
- Planbearbeitung von Strassenbauprojekten
- Geländeaufnahmen
- Durchführung von Rammsondierungen
- Administration der Kontrolle über Skilifte und Luftfahrt-hindernisse
- Mithilfe bei Verkehrszählungen
- weitere Sachbearbeitungen nach Eignung

Von unserem neuen Mitarbeiter erwarten wir:

- eine abgeschlossene Lehre als Tiefbauzeichner/Vermessungszeichner
- einige Jahre Praxis
- selbständige und gewissenhafte Arbeitsweise
- angenehme Umgangsformen
- Fahrbewilligung für PW.

Arbeitsort: Herisau

Stellenantritt: per sofort oder nach Übereinkunft.

Interessenten richten ihre handschriftliche Bewerbung mit Foto, Lebenslauf und Zeugnissen bis zum 8. Mai 1987 an das Kant. Tiefbauamt, Kantonsingenieur, Kasernenstrasse 17 B, 9100 Herisau. Auskünfte erteilt Tel. 071/53 65 00.

Kantonales Tiefbauamt



Einwohnergemeinde der STADT GRENCHEN

Möchten Sie für eine wirtschaftliche, termin- und fachgerechte Projektierung und Realisierung gemeindeeigener Hochbauten und deren Unterhalt verantwortlich sein? Sind Sie als jüngerer

Architekt HTL

in der Lage, einen kleinen, aber qualifizierten Mitarbeiterstab zu führen, dann erkundigen Sie sich nach der Stelle eines

Chefs der Hochbau-Abteilung

Die Besoldung entspricht den besonderen Anforderungen. Führungsrichtlinien und Stellenbeschreibungen ordnen die Verantwortungs- und Kompetenzbereiche.

Einen ersten Kontakt können Sie mit dem Chef des Stadtbauamtes über Telefon 065/51 31 51 herstellen.

Wir garantieren für eine diskrete Behandlung jeder Kontaktnahme.

Anmeldungen bis 30. April 1987 an:

Städtisches Personalamt
Bahnhofstrasse 23, 2540 Grenchen
Tel. 065/51 21 61

LOCHER

Unser mittelgrosses, selbständiges Ingenieurbüro bearbeitet vorwiegend Projekte im Tief-, Strassen-, Eisenbahn- und Wasserbau. Daneben lösen wir auch Ingenieuraufgaben für unsere Unternehmung.

Zur Erweiterung und Ergänzung unseres Mitarbeiterstabes suchen wir je einen jüngeren

dipl. Bauingenieur ETH Bauingenieur HTL

Es ist vorteilhaft, wenn Sie bereits einige Erfahrung mitbringen, jungen Bewerbern geben wir jedoch gerne Gelegenheit, sich in die von uns bearbeiteten Sachgebiete einzuarbeiten.

Interessenten bitten wir, Ihre Bewerbung mit den üblichen Unterlagen einzureichen an:

Locher & Cie AG

Bauingenieure und Bauunternehmer
Pelikan-Platz 5, 8022 Zürich, Tel. 01 / 211 56 00, int. 245



Dipl. Bauingenieur ETH

Zur Ergänzung unseres gut eingespielten Teams in der Sektion Planung/Projektierung an unserem Hauptsitz in Chur suchen wir einen qualifizierten dipl. Bauingenieur ETH.

Der vielfältige Arbeitsbereich umfasst im Wesentlichen die selbständige Bearbeitung in der Planung, Projektierung und Ausführung anspruchsvoller Projekte im Eisenbahnbau. Diese Anforderung setzt Interesse für die Belange des öffentlichen Verkehrs voraus.

Sie verfügen über eine mehrjährige Berufspraxis im allgemeinen Tiefbau oder Verkehrsingenieurwesen. Sie sind in der Lage Gesamtzusammenhänge zu erkennen sowie sich mit Organisations-talent und Verhandlungsgeschick durchzusetzen im Interesse einer erfolgreichen Abwicklung der Bauprojekte.

Wir bieten Ihnen eine herausfordernde Aufgabe mit entsprechenden Rahmenbedingungen. Eintritt nach Vereinbarung.

Für einen ersten Kontakt steht Ihnen Herr J. Wichser, Tel. 081 / 21 91 21, gerne zur Verfügung. Ihre dokumentierte Bewerbung senden Sie an

Rhätische Bahn, Herrn W. Altermatt,
Oberingenieur, Bahnhofstrasse 25, 7002 Chur.

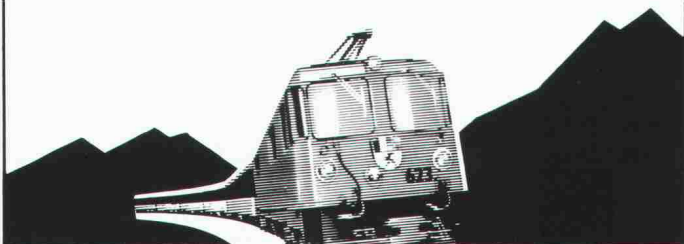

Wünschen Sie den **Einstieg** in eine moderne **Unternehmung**?

Infolge soeben durchgeführter «Job-Rotation» ist in Bülach eine Stelle als **Verkaufs- und Projektingenieur** frei geworden.

Diese abwechslungsreiche, verantwortungsvolle Stelle möchten wir gerne mit einem

dipl. Bauingenieur ETH/ Bauingenieur HTL

besetzen.

Die selbständige Tätigkeit ist breit gefächert und umfasst sowohl anspruchsvolle Aufgaben in Beratung, Verkauf und Projektmanagement, als auch qualifizierte Ingenieur-tätigkeiten (Statik) in der Projektierung und Realisation von Stahlbauten.

Wenn Sie sich angesprochen fühlen, stellen Sie bitte Ihre Bewerbungsunterlagen unserer Personalabteilung zu oder setzen sich vorerst unverbindlich mit ihr in Verbindung (052 / 22 74 34).

GEILINGER

Geilinger ist eine Ingenieur- und Metallbau-Unternehmung mit 800 Mitarbeitern, eingesetzt an verschiedenen Standorten in der Schweiz für Produktions- und Dienstleistungen.

GEILINGER AG
Schützenmattstrasse

8180 Bülach
Telefon 01 / 860 35 61

Wir sind ein mittelgrosses Architekturbüro mit interessanten, vielseitigen Bauaufgaben. Zur Ergänzung unseres Kadens suchen wir einen

Architekten HTL als Projektleiter/Bürochef

Wir erwarten:

- einige Jahre Praxis auf dem Bau und im Büro
- Führungsqualitäten
- Selbständigkeit
- Verantwortungsbewusstsein

Wir bieten:

- ausbaufähige Stelle
- breites Tätigkeitsgebiet
- zeitgemässe Anstellungsbedingungen

Wir freuen uns auf Ihre Bewerbung.

W. + B. Pfister, Architekten
Bahnstrasse 5, 8610 Uster,
Tel. 01 / 940 56 44

Wir suchen

Architekt ETH/HTL

Mennel Architekten
Brünigstrasse 104
6060 Sarnen
Tel. 041 66 11 36
z.H. Christoph Mennel dipl. Arch. ETH/SIA

Was gibt's Neues in Zürich?

Für einen Architekten HTL eine Stelle bei Suter + Suter.

Was Sie über uns und unser Angebot wissen sollten: Unser Team in Zürich freut sich auf Ihre Mitarbeit beim Planen und Realisieren grösserer Bauvorhaben, welche wir als internationale Beratungs-, Architektur- und Ingenieurunternehmung ausführen.

Was wir von Ihnen wissen möchten: Möglichst viel über Ihre Ausbildung (HTL-Abschluss erwünscht) und über Ihre bisherige Erfahrung in der Ausführungsplanung.

Wie wir uns kennenlernen: Interessenten senden ihre Bewerbung an Suter + Suter AG, zu Händen Herrn E. Theiler, Stampfenbachstrasse 138, CH-8042 Zürich. Oder nehmen mit Herrn Theiler, Tel. 01/362 63 64, Kontakt auf.

SUTER
+
SUTER

Planen mit Fachkompetenz – Bauen mit Garantie.



GRUNER AG INGENIEURUNTERNEHMUNG

Wir sind ein bedeutendes, im In- und Ausland tätiges Ingenieurunternehmen mit interdisziplinärem Dienstleistungsangebot.

Zur Ergänzung unseres Teams suchen wir einen begeisterungsfähigen

Bauingenieur HTL

dessen Stärke in der praxisbezogenen und selbständigen Bearbeitung von anspruchsvollen städtischen Tief- und Untertagebauten liegt. Einsatzfreudigen und teamfähigen Bewerbern, die sich über eine vertiefte Praxis ausweisen können, offerieren wir ein breites Entwicklungsfeld und eine abwechslungsreiche, mit modernen Hilfsmitteln unterstützte Tätigkeit.



Dauerstelle, individuelle Arbeitszeit und Ferienreglung sind nur einige unserer Vorteile. Sind Sie interessiert, so freuen wir uns auf Ihre schriftliche Bewerbung.

GRUNER AG
Ingenieurunternehmung

Gellertstrasse 55
4020 Basel
Tel. 061 / 42 76 20

CELLULOSE ATTISHOLZ AG

Für unser Baubüro suchen wir in kleines Team mit vielfältigen Aufgaben einen ausgewiesenen

Hochbauzeichner

Wenn Sie über einige Jahre Erfahrung verfügen und Freude am Industriebau haben, so setzen Sie sich bitte mit uns in Verbindung.



Cellulose Attisholz AG

Personalabteilung, 4708 Luterbach

Telefon 065 21 51 11 (intern 223)



KANTON
AARGAU

Baudepartement
Abt. Hochbau

Zur Ergänzung unseres Teams für die Begleitung der Hochbauvorhaben des Kantons Aargau suchen wir einen

Elektroingenieur ETH oder HTL

Aufgaben:

- fachtechnische Begleitung der Bauvorhaben von der Konzepterarbeitung über alle Phasen bis zur Abrechnung für
 - Energieversorgung
 - Kommunikation
 - Beleuchtung
 - Leittechnik
- Unterhalt und Überprüfung bestehender Installationen, auch im Hinblick auf Energieoptimierung
- Wirtschaftlichkeitsberechnungen
- Beratungen
- selbständige Projektierungen und Planungen

Wir erwarten:

- Diplomabschluss ETH oder HTL
- mehrjährige Erfahrung in Planung und Bauausführung
- Verhandlungsgeschick
- Bereitschaft zur Arbeit im Team

Wir bieten:

- abwechslungsreiche und vielseitige Arbeit
- angenehmes Arbeitsklima
- gleitende Arbeitszeit
- zeitgemässe Entlohnung

Eintritt nach Übereinkunft

Interessenten senden ihre Bewerbung mit Foto, handschriftlichem Brief und den üblichen Unterlagen bis Ende April 1987 an:

Fritz Althaus, Kantonsbaumeister, Kasernenstrasse 21, 5001 Aarau (Tel. 064 / 21 27 70)

Die Stadt Freiburg

schreibt folgende freigewordene Stelle aus:

Stadtingenieur-Adjunkt(in)

- diplomierter Bau- oder Kulturingenieur ETH
- schweizerische Staatsbürgerschaft
- Erfahrung im Strassen- und Entwässerungsbau
- französische oder deutsche Muttersprache mit guten Kenntnissen der andern Sprache

Die Stellenbewerber(innen) sind verpflichtet, in der Stadt Freiburg zu wohnen.

Bewerbung mit Foto, Lebenslauf und Zeugniskopien sind bis am 1. Mai 1987 an das Stadtsekretariat, Stadthaus, 1700 Freiburg, zu richten.

Für interessante Bauaufgaben in der ganzen Schweiz möchten wir unser Team im Architekturbüro mit jüngeren

BAULEITERN

ergänzen. Nach einer gründlichen Einführung in unser Baumanagement mit EDV werden Sie selbständig Baustellen betreuen.

Wenn Sie Freude am Organisieren haben und als Hochbauzeichner oder Architekt HTL eine Grundschulung als Bauleiter mitbringen, erwarten wir gerne Ihre Bewerbung.

Pro-Plan-Ing AG, Architekten ETH/SIA
Burgfelderstrasse 211, 4055 Basel
Telefon 061 / 44 46 54 (E. Fleig)

VonRoll

Als eine der führenden Ingenieur-Unternehmung auf dem Gebiet der Umwelttechnik erstellen wir weltweit schlüsselfertige Anlagen für die industrielle und kommunale Abfallentsorgung.

Unsere Bauabteilung, die den baulichen Teil der Entsorgungsanlagen plant und koordiniert, sucht einen

Architekten HTL

Ihre Hauptaufgaben sind:

- Projektbearbeitung und -begleitung von Entsorgungsbauten
- Entwurfs- und Ausführungsplanung in Zusammenarbeit mit der Planungsabteilung des elektro-mechanischen Teils der Anlagen
- Ausschreibung des Bauteils, vorwiegend an Generalunternehmer
- Zusammenarbeit mit ausländischen Architekten und Planern

Für dieses vielseitige und interessante Aufgabengebiet sind erwünscht:

- Erfahrung im Industriebau und möglichst Kenntnisse in der Bauabwicklung in der BRD
- Bereitschaft zu kurzen Auslandsreisen, vorwiegend in Europa
- Sprachkenntnisse in Englisch

Wir erwarten gerne Ihre schriftliche Bewerbung. Für telefonische Vorabklärungen steht Ihnen Herr R. Krönert, Leiter der Bauabteilung, zur Verfügung.

Von Roll AG, Dep. Umwelttechnik, Hardturmstr. 133
8005 Zürich, Tel. 01 / 277 11 11

Wir suchen auf **Juli oder August 1987** einen

Hochbauzeichner oder Hochbautechniker

der auch die **Bauführung** übernimmt.

Einige Jahre Berufserfahrung erwünscht.

Interessante Arbeit, angenehmes Arbeitsklima in kleinerem Team, sehr gute Entlohnung.

Anfragen erbeten an

Architekturbüro

BEELER

Alfred Beeler

Rosenweg
8911 Oberlunkhofen
Tel. 057 / 34 21 61

PROCEQ

Wir suchen einen initiativen, selbständigen

Bauingenieur HTL oder einen erfahrenen Hochbautechniker

für eine verkaufsgerichtete Beratertätigkeit.

Zu Ihrem **Aufgabengebiet** gehören:

- die Erarbeitung von technisch anspruchsvollen Lösungen
- die Bearbeitung von Angeboten
- Anweisungen für die Auftragsentwicklung

Wenn Sie Freude am Kontakt (schriftlich, telefonisch, persönlich) mit Architekten und Bauingenieuren in der deutschen und französischen Schweiz haben, etwas kaufmännisches Flair besitzen, erwarten wir gerne Ihre schriftliche Bewerbung an unseren Personalchef oder Ihren Anruf, Tel. 01/47 78 00.

Wir bieten gute Salarierung, neuzeitliche Sozialeinrichtungen, sehr gute Arbeitsatmosphäre in modernen Büros.

PROCEQ SA

Riesbachstrasse 57 · 8034 Zürich

Als bedeutende und gut fundierte Immobilienfirma erstellen wir seit mehr als 30 Jahren anspruchsvolle und qualitativ hochstehende Neubauten auf eigene Rechnung. Das stetig steigende Arbeitsvolumen verlangt nach einem weiteren versierten, unternehmerisch denkend und handelnden, ausführungsbegleitenden

Projekt-/Bauleiter

In enger Zusammenarbeit mit aussenstehenden Architekten und Planern sowie als Bauherrenvertreter werden Sie an einwandfreien Lagen Mehrfamilien- und Geschäftshäusern qualitäts-, kosten- und termingerechtere realisieren. Dabei zeichnen Sie von der Submission bis zur Schlussabrechnung verantwortlich und beraten auch die Benutzer betreffend Mieterausbauten.

Diese wichtige Schlüsselstelle befindet sich innerhalb unserem Unternehmen in einem sehr kapitalintensiven Bereich und ist so mit Kompetenzen ausgestattet, dass ein weitgehend selbständiges und verantwortungsbewusstes Arbeiten möglich ist. Wir bieten Ihnen dabei nicht nur einen sicheren Arbeitsplatz, sondern vielmehr eine äusserst vielseitige Stelle mit interessanten beruflichen Möglichkeiten.

Fühlen Sie sich angesprochen? Unser Personalchef, Herr H. Rimli, freut sich auf Ihren Anruf und gibt Ihnen gerne weitere Auskünfte.

**merkur
immobilien**

Merkur Immobilien AG
Stampfenbachstrasse 52
8035 Zürich
Telefon 01-365 44 44

**Merkur Immobilien verwaltet, vermietet, baut, renoviert,
kauft und verkauft Immobilien.**

Jetzt eine Stelle mit Zukunft wählen.

Das Schienennetz der SBB umfasst über 7300 km Gleis. Die Verantwortung für eine einwandfreie Fahrbahn, deren Belastung durch die zunehmende Zugsdichte ständig steigt, kann in Zukunft auch bei Ihnen liegen.

Zur Sicherung unseres Kadernachwuchses suchen wir einen jüngeren

dipl. Bau- oder Maschineningenieur ETH

Nach umfassender Einführung in den Fachbereich «Gleis- und Weichenbau» sind Sie für vielseitige Studien- und Entwicklungsaufgaben zuständig.

Sie verfügen über eine entsprechende technische Ausbildung, haben Initiative, Durchsetzungsvermögen sowie Gewandtheit im mündlichen und schriftlichen Ausdruck.

Interessiert? 031/60 26 44, Herr Meyer gibt Ihnen gerne Auskunft.

Oder senden Sie Ihre handschriftliche Bewerbung mit den üblichen Unterlagen an die

Generaldirektion SBB
Baubauabteilung
Personaldienst
3030 Bern



SBB

Bauen für eine Universalbank

Unser Auftraggeber, eine Universalbank im Herzen von Zürich, sucht einen initiativen und engagierten

Architekten ETH/HTL (30-35 Jahre)

mit der Fähigkeit Projektteams zu leiten und einige Projekte in eigener Regie durchzuführen, mit dem Geschick im Verhandeln mit Behörden, Bauherren, bankinternen Stellen, Unternehmern und mit organisatorischen und administrativen Fähigkeiten.

Diese Position beinhaltet 2 Hauptaufgaben:

- Projektleitung im Baubüro Zürich für Neu-, Um- und Renovationsbauten von Geschäftsliegenschaften
- Beratung von Geschäftsstellen in Baufragen und Durchführung von Expertisen für Bauprojekte und Liegenschaften

Für diese anspruchsvolle Aufgabe bietet Ihnen diese Bank eine zukunftssichere Stelle mit vorzüglichen Sozialleistungen.

Sie können sich vorab bei Herrn M. Schmid über nähere Details informieren. Senden Sie uns Ihr Kurz-Kandidaten-Profil mit Handschriftprobe. Volle Discretion sichern wir Ihnen zu.

Markus Schmid
Personalberatung für Fachspezialisten
Kolinplatz 9 Postfach 405 6301 Zug Tel. 042/ 21 10 01
von 07.00 bis 19.00 Uhr
Luzern – Zug – Zürich

Fachspezialisten sind meine Stärke.

Wir suchen einen initiativen

BAULEITER

für die selbständige Bau- und Projektleitung von anspruchsvollen Ingenieurbauwerken im Industrie-, Grund und Brückenbau.

Wir erwarten einige Jahre Baustellenerfahrung, vorzugsweise im Ingenieurbau, sowie die Fähigkeit, eine Baustelle selbständig und kompetent zu leiten.

Wir bieten interessante Arbeit, attraktive Entlohnung und die Gelegenheit zur Einarbeitung in modernste Projektierungsmethoden (EDV, CAD-Medusa).

Gerne erwarten wir Ihren Anruf.

Emch + Berger Zug AG

dipl. Bauingenieure ETH/SIA
Riedstrasse 5, 6330 Cham, Tel. 042 / 44 15 51

Wir suchen einen jüngeren, aufgestellten

Verkehringenieur/Planer

als Mitarbeiter in unserem erfahrenen Team für Verkehrsplanung/Verkehrswirtschaft/Umweltfragen. Ein bis zwei Jahre Praxis erwünscht. Arbeitsort Zürich, evtl. Bern.

Infras, Telefon 01 / 202 93 14

Tiefbauzeichner(in)

für interessante, anspruchsvolle Arbeit gesucht. Eintritt sofort.

Wir bieten angenehmes Arbeitsklima in einem kleinen Team.

Schuler + Kaufmann AG, Ingenieurbüro
Hauptstrasse 37, 6034 Inwil, Tel. 041 / 89 26 20

Zur Ergänzung unseres Teams suchen wir per 1. Juni 1987 in Jona-Rapperswil einen

Tiefbau-/Eisenbetonzeichner

Wir bieten:

- Dauerstelle mit interessanter und anspruchsvoller Tätigkeit
- angenehmes Arbeitsklima
- selbständiges Arbeiten
- fortschrittliche Anstellungsbedingungen mit guten Sozialleistungen
- Möglichkeit zur Einführung in CAD

Aufgabenbereich:

- Zeichnen von Haupt- und Detailplänen
- Lehrlingsausbildung

Wir freuen uns auf Ihre schriftliche Bewerbung mit den üblichen Unterlagen oder auf Ihren Telefonanruf.

Dr. Lombardi & Balestra

Sonnenplatz 7, 6430 Schwyz, Telefon 043 / 21 38 38

Für die sorgfältige Bearbeitung von vielseitigen und anspruchsvollen Bauvorhaben suchen wir per sofort engagierte

Architekten(innen) ETH oder HTL

Wir suchen Persönlichkeiten mit Sicherheit in Gestaltungsfragen, die gewohnt sind, selbständig zu arbeiten und welchen der Einbezug von Konstruktionsproblemen im Entwurfsprozess selbstverständlich ist.

Wir sind gerne bereit, sachkundigen Kandidaten die entsprechende Verantwortung und Kompetenzen zu übertragen.

Wir bieten ausgezeichnete Anstellungsbedingungen sowie die Möglichkeit zur Ausbildung in CAD. Wir arbeiten in kleinen Teams.

Ihre ausführliche schriftliche Bewerbung wird vertraulich behandelt und erbeten an:

Helfer Architekten AG

Weltpoststrasse 17, 3000 Bern 15

Unser Architekturbüro sucht eine(n) erfahrene(n)

Hochbauzeichner(in)

Arbeiten Sie gerne selbständig? Sind Sie zuverlässig und exakt? Schätzen Sie interessante zeichnerische Arbeiten in angenehmer und persönlicher Atmosphäre?

Dann schreiben Sie uns oder rufen Sie uns bitte an.

Wenk & Bauer, Architekten AG

Aescherstr. 29, 4054 Basel, Telefon 061 / 54 11 44

Als mittelgrosses Ingenieurbüro bearbeiten wir anspruchsvolle Aufträge für Geschäftshäuser, Industrieanlagen, Sanierungen und Tiefbauten.

Zur Ergänzung unseres Mitarbeiterstabes suchen wir per sofort oder nach Vereinbarung

1-2 Bauingenieure ETH (evtl. HTL)

für Statik und Grundbau; Kenntnisse in EDV erwünscht

1-2 Tiefbauzeichner (Stahlbeton)

Wir bieten: angenehmes Arbeitsklima, fortschrittliche Sozialleistungen, zeitgemässes Gehalt, ausbaufähige Stelle.

Wir erwarten: selbständige Arbeitsweise, Verantwortungsgefühl und Einsatzfreude.

Interessenten mit einigen Jahren Erfahrung bitten wir um schriftliche Bewerbung mit den üblichen Unterlagen an:

Zähner + Wenk St. Gallen AG, Ingenieure und Planer
Hauptbahnhof, 9001 St. Gallen, Tel. 071 / 22 57 08 / 22 50 38

In unser Architekturbüro mit interessanten, anspruchsvollen Bauvorhaben suchen wir einen

BAULEITER

Falls Sie über eine Berufsausbildung im Hochbau und einige Erfahrungen in der Bauausführung verfügen, ein selbständiges Aufgabengebiet suchen und ein kleineres Team schätzen, dann rufen Sie bitte Herrn A. Stocker unter Telefon 01 / 830 01 85 an oder senden Sie uns Ihre Bewerbungsunterlagen.

H.P. Zweidler + Partner AG

Grindelstrasse 5, 8304 Wallisellen

Zur Ergänzung unseres Teams suchen wir für die Planung und Ausführung von interessanten Bauobjekten (Altersheime und Alterswohnungen, Kantonsschule, Theater, Strafanstalt, Verwaltungsbauten) qualifizierte

Architekten, Techniker Bauführer Hochbauzeichner(in)

Evtl. freie Mitarbeit oder Teilzeitbeschäftigung möglich.

Nähere Auskünfte erteilt Ihnen gerne unser Herr Rudolf Tanner.

Tanner + Loetscher, Architekten BSA/SIA
Lindstrasse 27, 8400 Winterthur, Telefon 052 / 23 89 26

Bureau d'ingénieurs civils de Genève, cherche

un ingénieur civil diplômé EPF

capable de travailler de manière indépendante.

Domaine d'activités variées. Projet, réalisation et direction de chantier.

Entrée en fonction: immédiate ou à convenir.

Faire offres manuscrites avec curriculum vitae et prétentions de salaire au

Bureau **Claude Fischer**, ingénieur civil EPF-SIA-AGI
112, Route de Florissant, 1206 Genève

Wir sind als Generalunternehmung im Bereich Renovierungen und Umbauten tätig und suchen zur Ergänzung unseres Teams einen jüngeren

Hochbauzeichner

für die Planbearbeitung.

Wenn Sie eine Hochbauzeichnerlehre absolviert haben und eine vielseitige, selbständige Tätigkeit schätzen, dann senden Sie bitte Ihre Unterlagen an Frau S. Haller oder rufen Sie Herrn R. Cramer an.

**RENUM
BAU AG**

Generalunternehmung für
Renovierungen und Umbauten
Grindelstrasse 5, 8304 Wallisellen
Tel. 01 / 830 36 55

Zur Ergänzung unseres Teams in der Planungsabteilung suchen wir eine(n) jüngere(n)

Hochbauzeichner(in)

für die selbständige Bearbeitung von Ausführungs- und Detailplänen.

Wenn Sie eine vielseitige und interessante Aufgabe suchen sowie eine entsprechende Berufsausbildung haben, dann rufen Sie bitte Herrn O. Schläfli unter Tel. 01 / 830 01 81 an oder senden Sie uns Ihre Bewerbungsunterlagen.

iwobau

Industrie- und Wohnbau AG
Grindelstrasse 5, 8304 Wallisellen

Wir sind ein gut eingeführtes Ingenieurbüro und wünschen uns einen selbständigen und einsatzfreudigen

Eisenbetonzeichner/Konstrukteur

zur Planbearbeitung im konstruktiven Ingenieurbau.

Bei Eignung besteht die Möglichkeit, zusätzliche Aufgaben im Bereich der Baupolizei zu übernehmen.

Eintritt: 1. Juli 1987 oder nach Vereinbarung.

Bewerbungsunterlagen sind zu richten an:

M. Wiesendanger AG, Ingenieurbüro für Hoch- und Tiefbau
Bahnhofstrasse 16, 8620 Wetzikon

La SA Ufficio di ingegneria Maggia, Locarno, cerca per data da convenirsi

ingegnere civ. dipl. SPF

quale collaboratore per un'importante funzione direttiva.

Si cerca una persona attiva e dinamica di 35-40 anni con buone conoscenze tecniche nel campo delle sopra- e sottostrutture e capace di assumersi responsabilità in modo indipendente.

Si offre un lavoro interessante e variato, con condizioni di salario adeguate, prestazioni sociali moderne e possibilità di partecipazione in futuro.

Le persone interessate sono pregate di scrivere a: **SA Ufficio di ingegneria Maggia**, Casella postale 55 - Locarno, allegando Curriculum vitae, certificati di studi, referenze e pretese di salario.

Zur Verstärkung unseres Kaders in der Generalunternehmung suchen wir per sofort oder nach Vereinbarung einen qualifizierten Baufachmann der als

Projektleiter GU

Bauobjekte selbständig bearbeiten kann.

Anforderungen: Architekt oder Ingenieur HTL/STS, evtl. gleichwertige Ausbildung mit mehrjähr. Tätigkeit in GU oder Bauunternehmung.

Kenntnisse der italienischen Sprache erwünscht.

Für weitere Informationen setzen Sie sich bitte mit unserem Abteilungsleiter Herrn Krag in Verbindung.



Schmalz Giubiasco SA
impresa generale di costruzioni
Via al Piano
6512 Giubiasco, Tel. 092 / 62 25 32

Wir planen, projektieren und führen vielseitige Umbau- und Renovationsvorhaben aus und suchen einen jüngeren

BAULEITER

Wenn Sie gerne Ihre Berufsausbildung im Hochbau und Ihre Erfahrungen im Ausführungsbereich anwenden möchten, eine lebhaft Atmosphäre lieben, ein kollegiales Team schätzen, dann erwartet Herr R. Cramer unter Telefon 01 / 830 36 55 gerne Ihren Anruf oder Ihre Bewerbungsunterlagen.



Generalunternehmung für
Renovierungen und Umbauten
Grindelstrasse 5, 8304 Wallisellen

Wir suchen kreativen

Architekten(in) ETH

für die Betreuung des Entwicklungsprozesses vom Entwurf bis Ausführung

Architekten(in) HTL

für die Bearbeitung von Projekt, Ausführungsplänen, Devisierung und Baustellenüberwachung.

Wir sind ein mittelgrosses Architekturbüro und bearbeiten öffentliche und private Bauaufgaben: Wohnbauten, Geschäftshäuser, Saalbau mit Bibliothek, Ausstellungsbauten, Restaurierungen, Wettbewerbe.

Wenn Sie eine vielseitige und anspruchsvolle Tätigkeit suchen, bitte rufen Sie uns an oder schreiben Sie uns.

J. Stöckli, dipl. Architekt BSA/SIA
Neugasse 28, 6300 Zug, Telefon 042 / 21 83 87

Wir suchen per sofort oder nach Vereinbarung

Hochbaufachmann

Anforderungen: Architekt oder Ingenieur HTL/STS oder gleichwertige Ausbildung mit mehrjähriger Praxis in Hochbau-Unternehmung. Kenntnisse der italienischen Sprache erwünscht.

Aufgaben: Koordination und Organisation von Baumeisterarbeiten, Bauführung, Baustellenkontrolle.

Die Anfragen werden mit grösster Diskretion behandelt.

Für weitere Informationen wenden Sie sich an



Schmalz Giubiasco SA
impresa costruzioni
Via al Piano
6512 Giubiasco, Tel. 092 / 62 25 32

In unser Architekturbüro suchen wir zur Ergänzung unseres kleineren Teams eine(n)

Hochbauzeichner(in)

für die selbständige Planbearbeitung.

Wenn Sie eine entsprechende Berufsausbildung haben und vielseitige, interessante Aufgaben suchen, so rufen Sie bitte Herrn A. Stocker unter Tel. 01 / 830 01 85 an oder senden Sie uns Ihre Bewerbungsunterlagen.

H.P. Zweidler + Partner AG

Grindelstrasse 5, 8304 Wallisellen

Kleineres Spezialbüro sucht gutausgewiesenen, initiativen

Architekten HTL

Selbständiges Arbeiten in der Energieberatung in einem kleinen Team (Projekt- und Sanierungsvorschläge sowie Bauüberwachung).

ALTRO AG, 6034 Inwil, Telefon 041 / 89 17 17

Wir suchen initiativen, selbständigen

Architekten

für Projektierung und Ausführungsplanung.

Wir sind ein mittelgrosses Architekturbüro und bearbeiten interessante Bauaufgaben in einem aufgeschlossenen Team.

Müller + Staub Partner AG, Architekten
Marktstrasse 13, 6340 Baar, Telefon 042 / 31 51 51

Bei uns finden Sie eine interessante und anspruchsvolle Tätigkeit. Wir suchen

Eisenbetonzeichner(in)

mit etwas Praxis für abwechslungsreiche Arbeiten im Hoch- und Tiefbau.

Wir bieten: Leistungslohn, angenehmes Arbeitsklima in kleinem Team.

Nehmen Sie mit uns Kontakt auf!

Ingenieurbüro **Kost + Nussbaumer + Partner**
Spitalstrasse 18, 6210 Sursee, Telefon 045 / 23 11 55 (Herr Müller)

Wir suchen

erfahrenen Tiefbauzeichner

Fachrichtung Eisenbeton

für abwechslungsreiche Tätigkeit im Hoch- und Tiefbau.
Eintritt: 1. 6. 1987 oder nach Vereinbarung.

Bewerbungen erbeten an:

Ingenieurbüro **Flückiger + Hartmann**
Neugasse 14, 8810 Horgen, Telefon 01 / 725 24 40

Für die selbständige Bearbeitung von Ausführungs- und Detailplänen suchen wir in unsere Architekturabteilung eine(n) jüngere(n)

Hochbauzeichner(in)

Wenn Sie Interesse an vielseitigen Bauaufgaben und an der Mitarbeit in jüngerem Team haben, rufen Sie uns bitte an oder senden Sie uns Ihre Bewerbungsunterlagen.

Marti Partner Architekten und Planer AG
Sophienstrasse 2, Postfach, 8030 Zürich, Telefon 01 / 252 67 11

Zur Ergänzung meines Teams suche ich gut qualifizierte Mitarbeiter:

Architekten HTL

für Werkplanbearbeitung, Devisierung und evtl. Bauführung

Bauzeichner(in)

für Projekt- und Werkplanbearbeitung

Bewerber, die an selbständiges Arbeiten gewöhnt sind, bitte ich höflich um eine Besprechungsvereinbarung.

Werner Gantenbein, dipl. Architekt BSA/SIA
Mommensenstrasse 18, 8044 Zürich, Telefon 01 / 47 61 23

Für die selbständige Bearbeitung (Projekt und Bauleitung) von vielseitigen Tiefbauarbeiten, wie Siedlungswasserbau, Strassenbau, Planung und allgemeinem Tiefbau suchen wir einen qualifizierten

Bauingenieur HTL

Wir freuen uns auf Ihren Anruf oder die Zustellung Ihrer Bewerbungsunterlagen.

Ingenieur- und Vermessungsbüro
Florin Rizzolli, 8570 Weinfelden, Telefon 072 / 22 45 45

Zur Ergänzung unseres Teams suchen wir einen jüngeren qualifizierten

Hochbauzeichner(in)

für die Mitarbeit an interessanten öffentlichen und privaten Bauprojekten.

Wir freuen uns auf Ihren Anruf oder die Zustellung Ihrer Bewerbungsunterlagen.

Schaer Rhiner Thalman, Architekten SIA
Zürichbergstrasse 98, 8044 Zürich, Telefon 01 / 47 41 20

Stellengesuche

Dipl. Architekt ETH/SIA

sucht interessanten und anspruchsvollen Wirkungskreis. Langjährige Erfahrung in Projektierung, Ausführung, Wettbewerben, Umbauten und Sanierungen. Sprachen D, I, F. Örtlich mobil.

Offerten unter Chiffre U 03-351187 an Publicitas, 4010 Basel.

Hochbauzeichner/Bauführer

38, sucht neue, interessante Stelle im Raum Zürich, Baden oder Aarau. Langjährige Erfahrung in Planung, Detailbearbeitung, Submission und Bauleitung.

Offerte unter Chiffre SIA 740 an IVA AG, Postfach, 8032 Zürich.

Architekt HTL

(38) sucht neue verantwortungsvolle Aufgabe. Erfahrungen in allen Belangen des Architekturbüros von der Planung bis zur Bauabrechnung. Baumanagement, Wettbewerbe, Bauherrenvertretung, Lehrtätigkeit sind auch kein Neuland.

Zuschriften unter Chiffre SIA 741 an IVA AG, Postfach, 8032 Zürich.

Diverses

Erfahrener und bestens ausgewiesener

Bauingenieur HTL

übernimmt in freier Mitarbeit: Statik und Konstruktion auf den Gebieten Stahlbeton, Stahl-, Holz- und Brückenbau. Modernste Hilfsmittel (EDV) stehen zur Verfügung.

Kontaktaufnahme unter Chiffre SIA 742 an IVA AG, Postfach, 8032 Zürich.

Langjährig bestehendes Architekturbüro im Berner Oberland hat wegen Verschiebung von Aufträgen noch etwas

Kapazität frei.

Zuschriften unter Chiffre SIA 743 an IVA AG, Postfach, 8032 Zürich.

Wir empfehlen, den Offerten auf Stellenangebote keine Originalzeugnisse beizulegen.

Einwohnergemeinde Laufenburg

Die Stadt Laufenburg beabsichtigt, einen neuen

Werkhof mit Feuerwehrmagazin und Zivilschutz- räumlichkeiten

zu erstellen. Zur Erlangung von geeigneten Entwürfen wird ein

Projekt- wettbewerb

nach den Bestimmungen der SIA-Ordnung 152 durchgeführt.

Teilnahmeberechtigt sind alle Architekten und Architekturbüros, welche ihren Wohn- oder Geschäftssitz seit mindestens 1. Januar 1986 im Bezirk Laufenburg oder Rheinfelden haben. Zudem werden 3 auswärtige Architekturbüros zum Wettbewerb eingeladen, die bereits bestimmt worden sind.

Das Wettbewerbsprogramm liegt bei der Stadtkanzlei Laufenburg zur Einsicht auf. Die Wettbewerbsunterlagen können vom 13. bis 30. April 1987 bei der Stadtkanzlei Laufenburg gegen eine Depotgebühr von Fr. 200.- bezogen werden.

Die Wettbewerbspläne sind bis spätestens 31. Juli 1987 (kein Verschiebedatum möglich) und das Modell bis 14. August 1987 der Bauverwaltung Laufenburg einzureichen.

Stadtrat Laufenburg

Beton-Stockarbeiten

Wir stocken für Sie **Betonwände, Beton-elemente, Deckenuntersichten usw.** Beste Referenzen fast aus der ganzen Schweiz.

Guido Allenspach, Baugeschäft, 9533 Kirchberg
Telefon 073 / 3139 60

Freie Kapazität:

Architekturservice

- Planung
- Projektierung
- Ausführung

Berke und Berke, Tobelhofstr. 38
8044 Zürich, Telefon 01 / 47 66 93

Die Brooklyn-Brücke



Kampf, Leiden, Triumph

Die dramatische Geschichte einer bedeutenden Brücke und deren Erbauer. Zusammengetragen und auf 63 Seiten aufgezeichnet von dipl. Ing. Werner Stadelmann. Illustriert anhand von 34 Bildern.

Ein Stück Brückenbaugeschichte. Erzählt von einem kompetenten Autor, lehrreich und spannend zugleich. Zu beziehen zum Preis von Fr. 18.80 (+ Porto) durch Ihre Buchhandlung oder direkt bei:

Verlags-AG der akademischen technischen Vereine, Postfach 630, 8021 Zürich, Telefon 01 / 201 55 36

Bestellkarte

Ich bestelle _____ Exemplare «Die Brooklyn-Brücke» zum Preis von Fr. 18.80 + Porto gegen Rechnung:

Name: _____ Vorname: _____

Strasse: _____

PLZ/Ort: _____

Datum: _____ Unterschrift: _____

Berechnungstabellen für unterzugslose Decken

(Pilzdecken, Flachdecken)/
Tables for flat slabs

Dieses Tabellenwerk will dem Ingenieur die Bemessung unterzugsloser, durch Säulenreihen abgestützter Decken erleichtern. Aus der Vielzahl der in der Praxis vorkommenden Möglichkeiten wurde eine sorgfältige Auswahl des geometrischen Systems wie auch der Tabellen-Parameter getroffen.

Zusammengetragen und ausgearbeitet von *D. Pfaffinger und Prof. Dr. B. Thürlimann* (Format A4, in Leinen gebunden, 331 S., wovon 40 S. Text mit 15 Abb. und 291 S. Tabellen samt Schemaplänen).

Zu beziehen zum Preis von Fr. 65.- bei Ihrer Buchhandlung oder mit untenstehendem Bestelltalon direkt bei:

Verlags-AG der akademischen technischen Vereine
Postfach 630, 8021 Zürich. Telefon 01/201 55 36

Bestellung

(in frankiertem Umschlag einsenden)

Ich bestelle _____ Exemplare «Berechnungstabellen»
zum Preis von Fr. 65.- + Porto gegen Rechnung:

Name: _____

Vorname: _____

Strasse: _____

PLZ/Ort: _____

Datum: _____

Unterschrift: _____



DER BURGENDORFER WEG

DAS

NACHDIPLOMSTUDIUM UNTERNEHMENSFÜHRUNG

für Ingenieure aller Fachrichtungen

an der
INGENIEURSCHULE BURGENDORF
Telefon 034/22 61 61

diener 
MODULTHERM-DMT



die Kompakt-Heizzentrale
mit integriertem Heizkessel,
Brenner und Steuerung.

Schleuderbetonstützen!

Sacac-Stützen aus Schleuderbeton tragen grosse Lasten über kleine Querschnitte ab. Sacac-Stützen bieten mehr Nutzfläche bei gleichem Gebäudegrundriss. Sacac-Stützen lassen sich schnell und leicht montieren. Sacac-Stützen erfüllen bei entsprechender Betonüberdeckung die Anforderungen aller Feuerwiderstandsklassen. Wir erzeugen Schleuderbetonstützen mit Armierungsstahl und Walzprofilen. Wir liefern Schleuderbetonstützen mit allen erforderlichen Anschlüssen für Flachdecken und Träger. Wir erstellen für die Sacac-Stützen die statischen Berechnungen und Pläne. Sacac-Stützen sind in allen Querschnittsformen und Strukturen erhältlich.

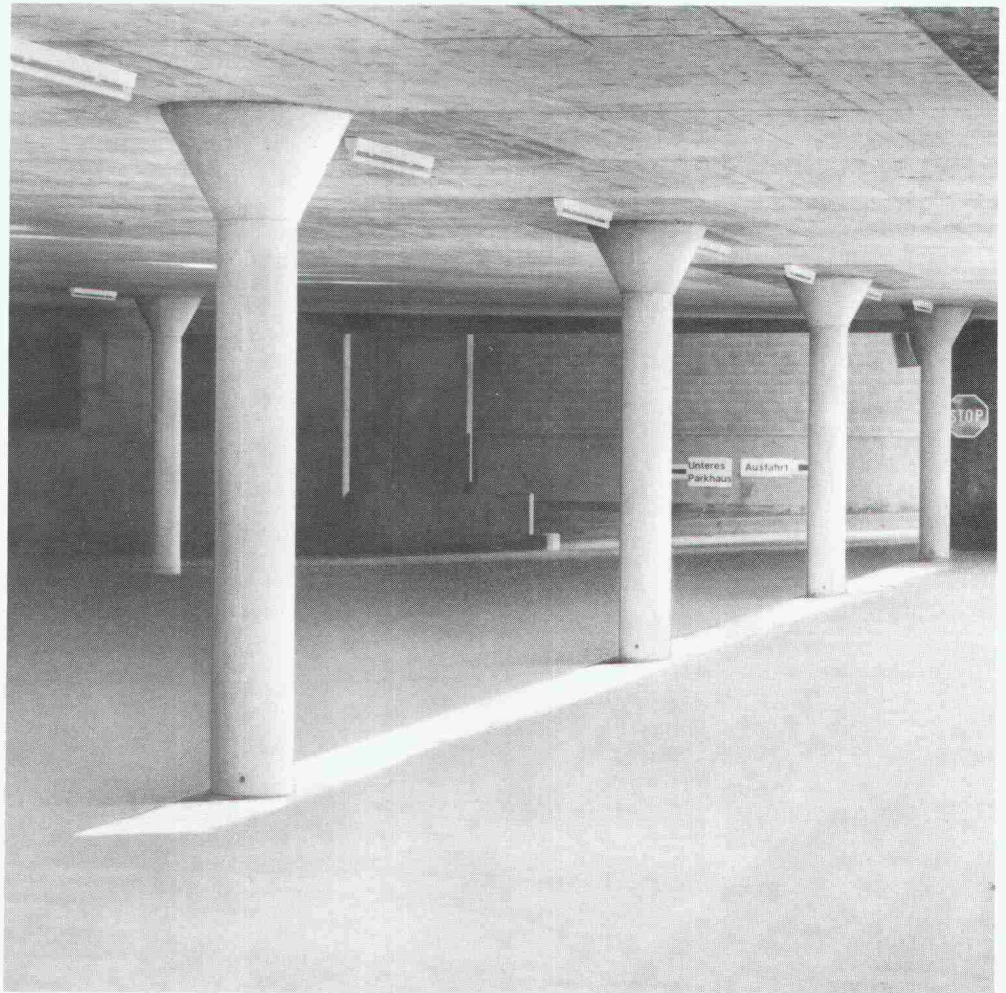
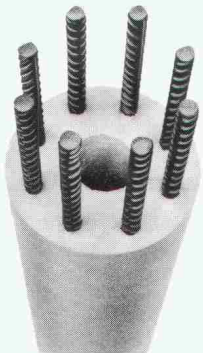

Vorteile der Sacac-Stützen

- Grosse Tragfähigkeit
- Geringer Querschnitt
- Schnelle Montage
- Hoher Feuerwiderstand
- Anspruchsvolle Ästhetik

 **SACAC**

Schleuderbetonwerk AG
Postfach 5879
5600 Lenzburg 1
Tel. 064 511882

Wir fabrizieren Schleuderbeton seit 1946

Mit Durisol-Elementen können dem Planer und Bauherrn massgeschneiderte Lösungen für gehobene Ansprüche an die Aussenwand, im Schallschutz und in der Dach- und Deckenkonstruktion angeboten werden.

Unsere qualifizierten Berater unterbreiten Ihnen Vorschläge für ästhetische, bauphysikalisch und finanziell optimale Lösungen. Selbstverständlich inklusive Detailzeichnungen und fertig montiert.

Leisten Sie sich das Bessere, verlangen Sie mehr. Zum Beispiel in Sachen Schallabsorption, K-Wert, Ästhetik, Montagezeit, Service, Garantie!

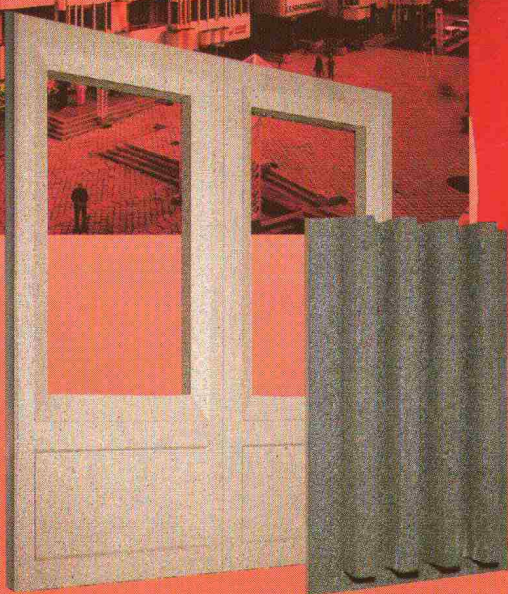

Atelier René Villiger ASC - Sins

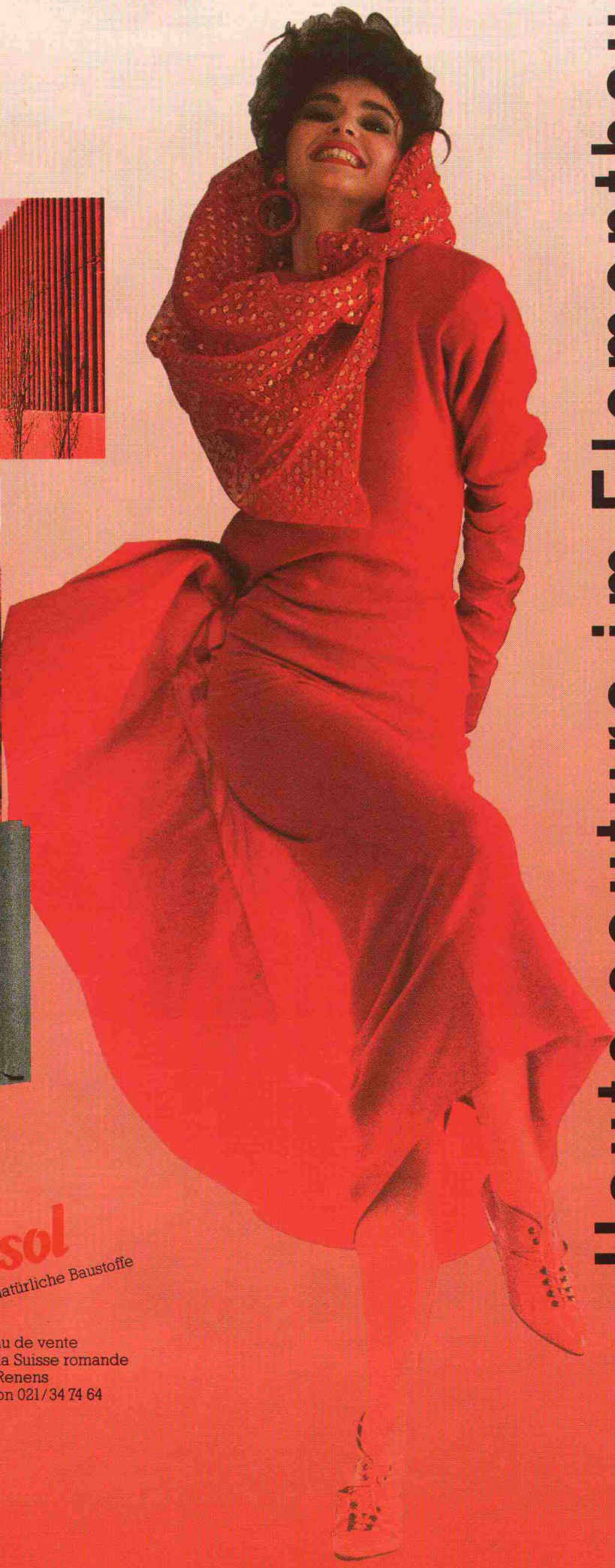

Haut couture im Elementbau

Aussenwandelemente
Dach- und Deckenelemente
Schallschutzelemente
Kassettendecken

Mauersteine
Isolierplatten

Duripanel, zementgebundene
Holzspanplatten

Durisol
natürliche Baustoffe

Durisol Villmergen AG
CH-5612 Villmergen
Telefon 057/21 12 81
Telex 58 363

Bureau de vente
pour la Suisse romande
1020 Renens
Telefon 021/34 74 64