

Objektyp: **Advertising**

Zeitschrift: **Schweizer Ingenieur und Architekt**

Band (Jahr): **105 (1987)**

Heft 19

PDF erstellt am: **13.09.2024**

Nutzungsbedingungen

Die ETH-Bibliothek ist Anbieterin der digitalisierten Zeitschriften. Sie besitzt keine Urheberrechte an den Inhalten der Zeitschriften. Die Rechte liegen in der Regel bei den Herausgebern. Die auf der Plattform e-periodica veröffentlichten Dokumente stehen für nicht-kommerzielle Zwecke in Lehre und Forschung sowie für die private Nutzung frei zur Verfügung. Einzelne Dateien oder Ausdrucke aus diesem Angebot können zusammen mit diesen Nutzungsbedingungen und den korrekten Herkunftsbezeichnungen weitergegeben werden. Das Veröffentlichen von Bildern in Print- und Online-Publikationen ist nur mit vorheriger Genehmigung der Rechteinhaber erlaubt. Die systematische Speicherung von Teilen des elektronischen Angebots auf anderen Servern bedarf ebenfalls des schriftlichen Einverständnisses der Rechteinhaber.

Haftungsausschluss

Alle Angaben erfolgen ohne Gewähr für Vollständigkeit oder Richtigkeit. Es wird keine Haftung übernommen für Schäden durch die Verwendung von Informationen aus diesem Online-Angebot oder durch das Fehlen von Informationen. Dies gilt auch für Inhalte Dritter, die über dieses Angebot zugänglich sind.

Ein Dienst der *ETH-Bibliothek*
ETH Zürich, Rämistrasse 101, 8092 Zürich, Schweiz, www.library.ethz.ch

<http://www.e-periodica.ch>

Schweizer Ingenieur und Architekt

Schweizerische Bauzeitung

Verlags-AG der Akademischen-technischen Vereine

105. Jahrgang 7. Mai 1987 Heft 19/1987 Erscheint wöchentlich

Redaktion

«Schweizer Ingenieur und Architekt»

Rüdigerstrasse 11
Postfach 630, 8021 Zürich
Tel. 01/201 55 36

Redaktoren:
Balhasar Peyer,
leitender Redaktor
Dr. sc. techn. ETH/SIA

Bruno Odermatt,
dipl. Arch. ETH/SIA

Hans U. Scherrer,
dipl. Ing. ETH/SIA

Druck:
Offset + Buchdruck AG, Zürich

Nachdruck von Bild und Text,
auch auszugsweise, nur mit schrift-
licher Zustimmung der Redaktion
und mit genauer Quellenangabe.

Abonnemente

Schweiz:
1 Jahr Fr. 170.—
½ Jahr Fr. 89.50
Einzelnummer Fr. 6.50

Ausland:
1 Jahr Fr. 185.—
½ Jahr Fr. 96.—
Einzelnummer Fr. 7.50

Postcheck: «Schweizer Ingenieur
und Architekt», 80-6110 Zürich

Ermässigte Abonnemente für
Mitglieder des GEP, des BSA, der
ASIC, des STV und für Studenten

**SIA-Normen und Dokumen-
tationen** sind nur erhältlich
beim SIA-Generalsekretariat
Selnaustrasse 16, Postfach,
8039 Zürich, Tel. 01/201 15 70

Bestellungen für Abonnemente
und Einzelnummern sowie Adress-
änderungen von Abonnemen-
ten an die Redaktion; Adressänderun-
gen von SIA-Mitgliedern an das
SIA-Generalsekretariat

Anzeigenverwaltung

IVA AG für internationale Werbung

Hauptsitz:
Mühlebachstrasse 43
8032 Zürich
Tel. 01/251 24 50
Telefax 01/251 27 41

Filiale Lausanne:
Pré-du-Marché 23
1004 Lausanne
Tel. 021/37 72 72

zum Titelbild

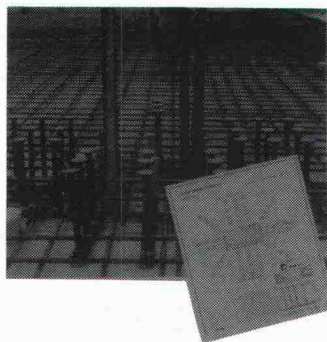

Durchstanzprobleme

Flachdecken haben sich im
Hochbau gegenüber andern Sys-
temen oft als wirtschaftlicher
erwiesen.

Der Vorteil der einfacheren
Schalung und Bewehrung wird
bei Flachdecken aber häufig da-

durch verringert, dass aufwendige
Massnahmen zum Schutze gegen
Durchstanzen notwendig sind.

Bestens bewährt haben sich die
Riss-Dübelleisten als Durch-
stanzbewehrung.

Zuderen grössten Vorteilen zählen:
- Wirtschaftlichkeit
- einfache stat. Berechnung
- beliebige Anordnung der Aus-
sparungen
- Verlegefreundlichkeit
- keine Lagerhaltung, daher
grösste Flexibilität in der Pro-
duktion.

Für die Lösung der Durchstanz-
probleme steht Ihnen der tech-
nische Mitarbeiterstab der Fa.
Riss AG gerne zur Verfügung.

Riss AG, Industriestr. 32
8108 Dällikon, Tel. 01/844 11 22

Offizielles Organ:

Schweizerischer Ingenieur- und
Architektenverein (SIA)

Gesellschaft Ehemaliger Studie-
render der ETH Zürich (GEP)

Schweizerische Vereinigung
Beratender Ingenieure (ASIC)

Inhalt

Wirtschaft

Der Freihandelsraum Europa und die Schweiz.
Von C. Jagmetti, Paris 521

Ausbildung

Nachdiplomstudium Bauingenieurwesen.
Von H. Bachmann, Zürich 522

Haustechnik

Lufttechnische Anlagen für grosse Räume. Von W. Todt,
Winterthur 526

Bauschäden

Lokalisierung von Korrosion im Stahlbeton.
Von B. Elsener und H. Böhni, Zürich 528

Wettbewerbe

Ideenwettbewerb Gestaltung des Regierungsviertels in
Vaduz FL (D) 534

Überbauung Gartenstrasse in Riehen BS (E). Schulanlage
in Berikon AG (E) 535

Bücher

Plane Deinen Ruhm. Von B. Peyer, Zürich 535

Geotextilien

Geotextilien im Strassenbau. Von F. P. Jaecklin,
Ennetbaden 536

Geotextilien im Strassenbau - Verformungsmodul oder
Dehnfähigkeit - eine Kontroverse? Von A. Steiger, Zürich 537

Tagung der ISO TC 38/SC 21 «Geotextilien».
Von E. Martin, St. Gallen 538

Maschinentechnik

Zehn Jahre Deutsch-Niederländischer Windkanal 538

Rechtsfragen

Geringfügige Dienlichkeit gemeinschaftlichen Eigen-
tums. Fragen des Gasanschlusszwangs 540

Umschau

541

SIA-Mitteilungen

Verkehr und Umweltverträglichkeit: Informationstagung
in St. Gallen 544

B-Seiten

Laufende Wettbewerbe. Wettbewerbsausstellungen.
Neu in der Tabelle. Aus Technik und Wirtschaft.
Weiterbildung. Tagungen. Ausstellungen. Vorträge.
Stellenvermittlung B 81-84

Im nächsten Heft

Emissionsfaktoren der Motorfahrzeuge
Der Kulturingenieur/Geometer im Spiegel der Kunst
(Änderungen vorbehalten)

Ingénieurs et architectes suisses

Adresse: En Bassenges, 1024 Ecublens, Tél. 021 / 47 20 98

Architecture	No 5/1987	La peau du bâtiment, par Laurent Félix	50
«Miroir, dis-moi: Qui est la plus belle?», par François Neyroud	45	Bibliographie	52
Tetra Pak Headquarters à Pully	46	Concours	
Immeuble commercial, route de Berne, Lausanne, par Daniel Wurlod	49	Pavillon d'architecture pour Habitat & Jardin	53
		Industrie et technique	58
		Produits nouveaux	B 34



**praxis-
erprobt**

INFOCAM

Baumartig aufgebaut sind sie alle, die Geo-Informationssysteme: Recheneinheit, grafischer Bildschirm und Datenbankverwaltung als Stammausrüstung — eng damit verkoppelt sind systemeigene Datenerfassungs- und -ausgabegeräte. Wirkliche Grösse zeigt ein System allerdings erst, wenn es diesen Rahmen sprengt und wachsen kann! Das ist zum Beispiel der Fall, wenn das System Anschluss an Ihre bereits vorhandenen oder beliebig von Ihnen gewählten Peripherien hat. Das auf den netzwerkfähigen VAX-Stationen installierte INFOCAM kann sich weiter verzweigen. Eine echte Kern-Leistung, die gerne kopiert würde.

**Wir lassen
Bäume in den
Himmel
wachsen!**



Telefon 064/25 11 11

Lupenrein!



Hotel Linde, Baden

Negative Umwelteinflüsse machen sich an Betonwerken mehr denn je bemerkbar. Unsere Spezialisten gehen den Ursachen auf den Grund – mit dem Barra-Betonsanierungs-System. Fundierte, praxisbewährte Erfahrung und eine durch-

dachte Palette von Barra-Qualitätsprodukten sind die beste Garantie für einen dauerhaften Schutz.

Überall, wo an Bautenschutz höchste Anforderungen gestellt werden, bietet das Barra-Betonsanierungs-System die optimale Problem-Lösung.

**Barra-Betonsanierung:
die lupenreine
Lösung!**



MEYNADIER

Meynadier + Cie AG
8048 Zürich

Vulkanstrasse 110
Telefon 01/432 22 11

Ecublens-Lausanne, Bern, Luzern, Untervaz, Rivera

DIE KRONE DES HAUS

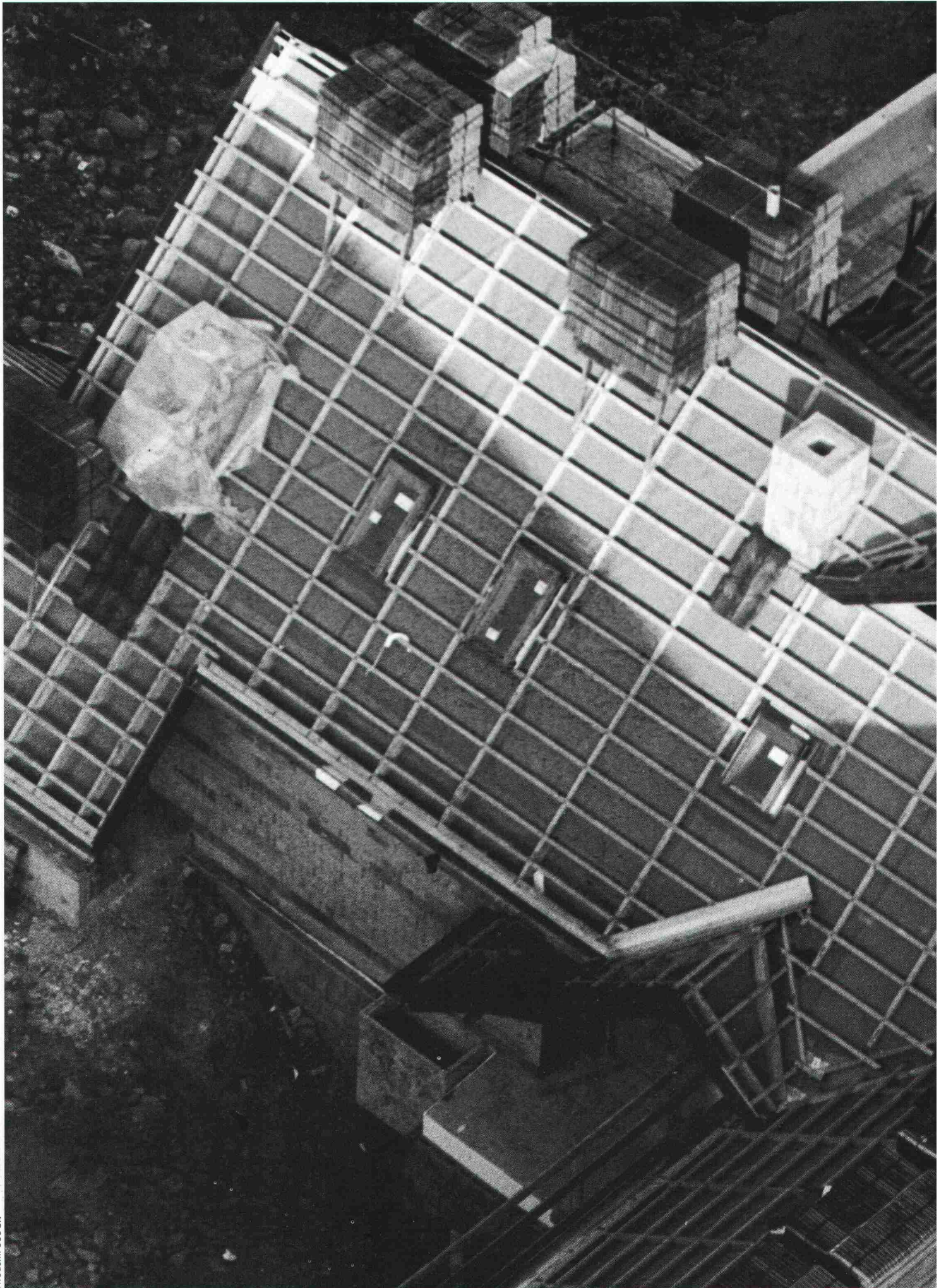

: EIN SarnaRoof-DACH.

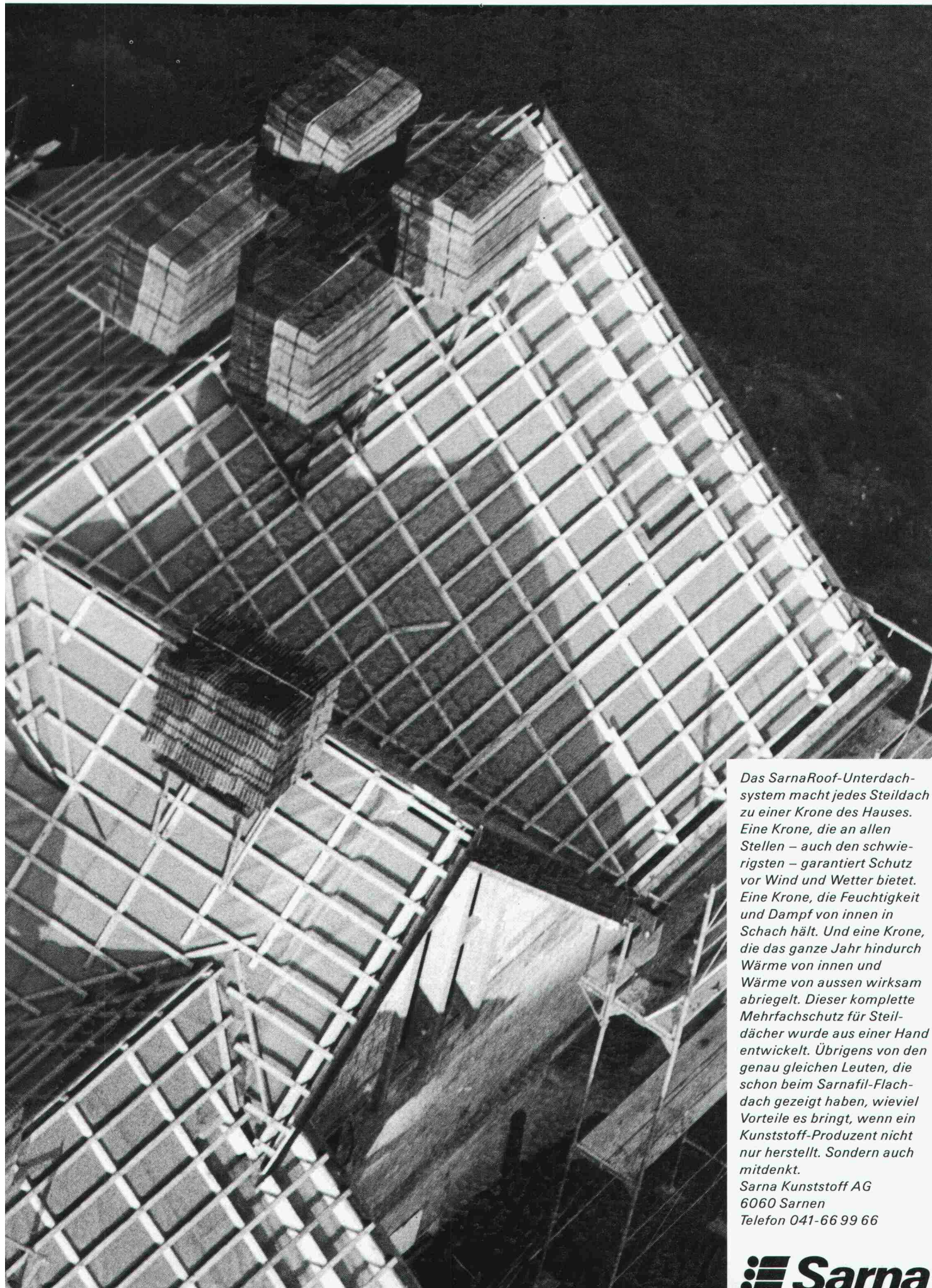

Das SarnaRoof-Unterdachsystem macht jedes Steildach zu einer Krone des Hauses. Eine Krone, die an allen Stellen – auch den schwierigsten – garantiert Schutz vor Wind und Wetter bietet. Eine Krone, die Feuchtigkeit und Dampf von innen in Schach hält. Und eine Krone, die das ganze Jahr hindurch Wärme von innen und Wärme von aussen wirksam abriegelt. Dieser komplette Mehrfachschutz für Steildächer wurde aus einer Hand entwickelt. Übrigens von den genau gleichen Leuten, die schon beim Sarnafil-Flachdach gezeigt haben, wieviel Vorteile es bringt, wenn ein Kunststoff-Produzent nicht nur herstellt. Sondern auch mitdenkt.

*Sarna Kunststoff AG
6060 Sarnen
Telefon 041-66 99 66*

Sarna

Verlangen Sie unsere ausführliche Broschüre.

Bei Miele hat die Zukunft schon begonnen



Die neuen Miele Waschautomaten sind eigentlich genau so, wie man es bei Miele erwarten darf: ihrer Zeit ein Stück voraus. Aber die technischen Feinheiten der neuen Automaten werden selbst Kennern der Materie wie eine Erleuchtung erscheinen. Zum Beispiel die neuen Super-Electronic-Geräte, die beim Waschen für Sie mitdenken. Oder die Einknopf-Automaten, die es nur bei Miele gibt, und deren unkomplizierte Bedienung Fehler einfach unmöglich machen.

Am besten sehen Sie sich gleich heute so einen Waschautomaten von morgen an. Denn die sind auch dann noch modern, wenn andere schon lange alt aussehen.

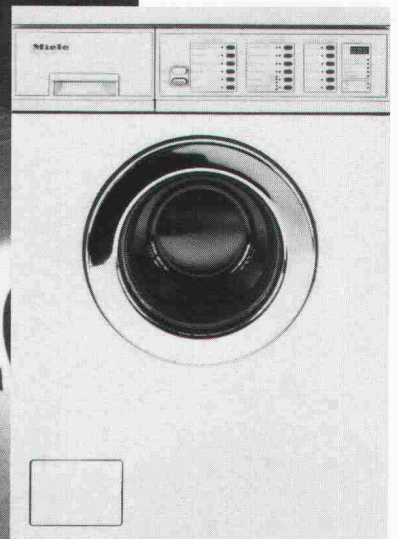
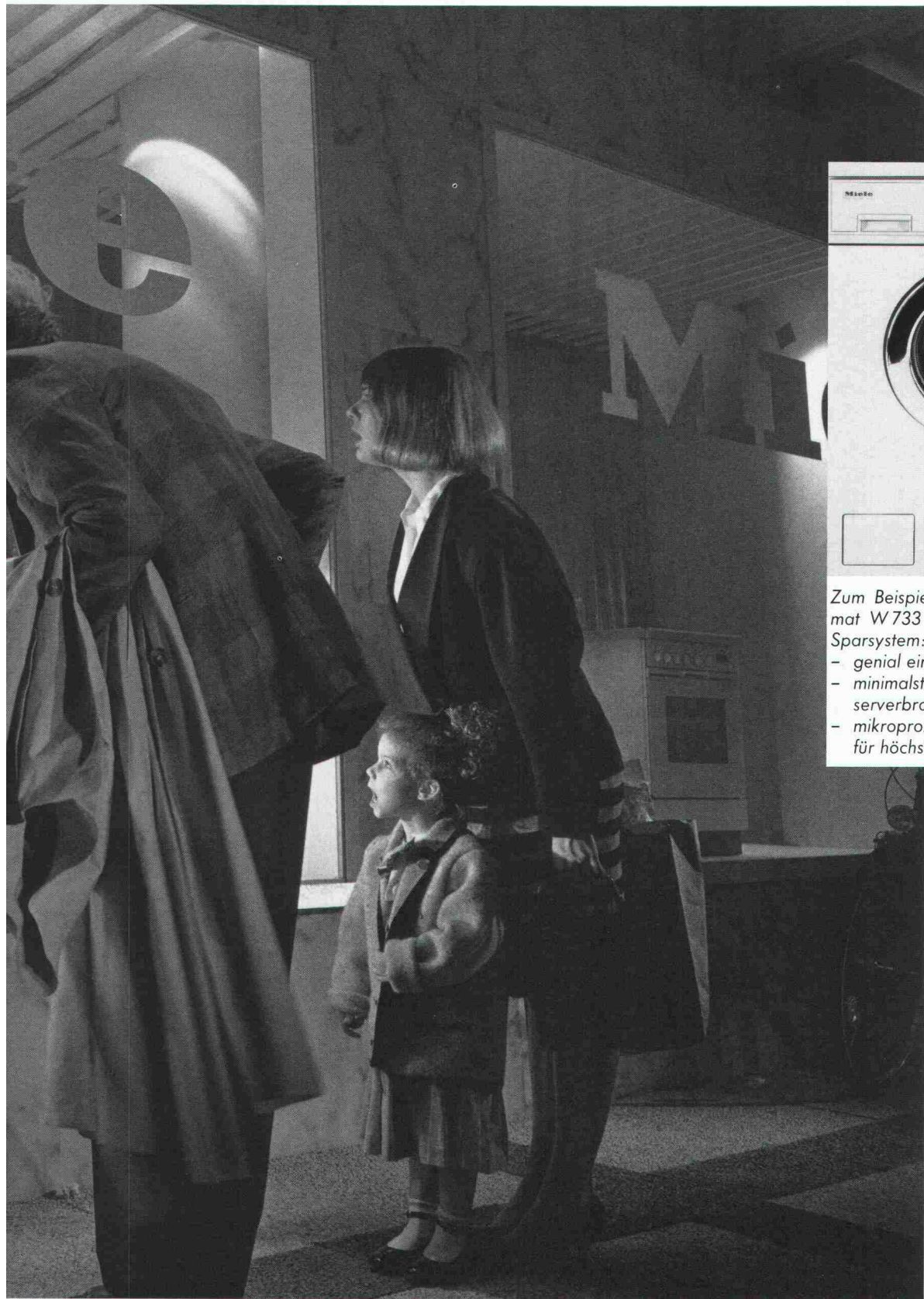

Zum Beispiel der Miele-Waschautomat W 733 mit dem neuen Wasch-Sparsystem:

- genial einfache Programmwahl
- minimalster Waschmittel- und Wasserverbrauch
- mikroprozessor-gesteuerter Motor für höchste Wäscheschonung

Miele

Die Entscheidung fürs Leben

praxiserprobt

GEO-
INFORMATION

GEO
INFORMATION

G
B
A
R
D
T
1
G
A
B
O
H
B
N
B

INFOCAM

Unendlich sind die Möglichkeiten geographische Information zu erfassen, zu verknüpfen oder darzustellen. Diese Freiheit brauchen und schätzen Sie!

Es ist daher für uns selbstverständlich, dass Sie bei der Übernahme von Daten in ein Geo-Informationssystem nicht eingeschränkt sein wollen.

Kern INFOCAM ist so aufgebaut, dass Sie beliebige Daten schnell, einfach und nach Ihrer ureigenen Form übernehmen können.

Unbeschränkte Möglichkeiten im Datenaustausch, nach dem Prinzip von Kern, eine Leistung, die gerne kopiert würde.

**Wem Formate
egal sind,
der hat Format**

Telefon 064/25 11 11

Kern
SWISS

IMLAR*

Clear Protective Coating

IMLAR CPC ist eine farblose, elastische Schutzschicht von Du Pont, die länger als herkömmliche Mittel verhindert, dass Beton porös wird, und dass die Karbonatisierung die Armierung angreift.

Auf 100% Acrylatemulsion TEFLON-e Basis wird IMLAR CPC zum langlebigen und dauerhaften Schutz von Beton (Quader, Asbest usw.) gegen chemischen Zerfall, Witterungseinflüsse, Moos und Algen sowie Graffiti erfolgreich eingesetzt.*

IMLAR CPC hat einen sehr hohen CO₂-Diffusionswiderstand und kann Poren und Risse bis 0,3 mm überbrücken. Es ist schmutz- und wasserabstossend, perlt nicht, enthält keine umweltschädlichen Lösungsmittel und kann mit Bürste, Roller oder Sprühgerät auf jedem feuchten Untergrund aufgetragen werden.

Für weitere Informationen senden Sie uns bitte den nachstehenden Coupon.

Endlich-beständige Betonversiegelung gegen sauren Regen und Karbonatisierung

Name _____

Firma _____

Adresse _____

Telefon: _____

Du Pont de Nemours International S.A.
Imlar* CPC Abt
Riedackerstrasse 7 - CH-8153 RÜMLANG

The logo consists of the words "DU PONT" in a bold, sans-serif font, enclosed within a red oval border.

JETZT EIN NOTDACH VON NÜSSLI-CONSTRUVIT



Das Notdach ist nur eine unserer Spezialitäten. Ausserdem projektieren, vermieten, verkaufen und montieren wir Lehr- und Stützgerüste, Passerellen, Dienstbrücken, Rollgerüste, Tribünen, Bühnen, Bestuhlungen und Spezialgerüste aller Art. Vertrauen Sie unserer langjährigen Erfahrung, wir beraten Sie gerne.



NÜSSLI-CONSTRUVIT AG 8536 **Hüttwilen** 054/4713 85, Telex 76166 nuss 3250 **Lyss** 032/84 7011, Telex 934 705 nucc

Einladung zu den Energiespar-Symposien: «Sicher renovieren. Sicher investieren.»

«Mensch – Gebäude – Umwelt». Die Diskussionen und Entwicklungsformen rund um diesen Problembereich sind zukunftsweisend. Wobei die Bautätigkeit in der Schweiz bereits deutliche Zeichen gesetzt hat. So ist zum Beispiel der 1986 rund 20%ige Rückgang des Neuwohnungsbaues im Kanton Zürich eine entsprechend typische Meldung. Der Trend in der heutigen Bauwirtschaft geht deutlich in Richtung Renovation.

Deshalb die aktuellen Fragen nach der erfolgssichernden Investition in den Altbau. Und deshalb die aktuellen Antworten zum Energiehaushalt und zur Werterhaltung von Gebäuden.

Wir freuen uns ganz speziell, Ihnen anlässlich unserer Symposien Referenten vorstellen zu können, die als praxisnahe Spezialisten Denkanstöße und Informationen «aus erster Hand» vermitteln.

Programm

08.30–08.50	Begrüssung
08.50–09.15	Energiesparen aus der Sicht des Gesetzgebers
09.15–09.45	Werterhaltung durch Gesamtrenovation
09.45–10.15	Verbrauchsabhängige Heizkostenabrechnung: Erfahrungen aus der Praxis
10.15–10.45	Kaffeepause
10.45–11.15	Optimieren der Heizungs- und Steuerungsanlagen: Eine zwingende Notwendigkeit bei Gebäudesanierungen
11.15–11.45	Wärmedämmung an Gebäuden: Eine wirksame Massnahme für Werterhaltung, höheren Wohnkomfort und Energieeinsparung
11.45–12.15	Erfahrungen bei der baulichen Sanierung einer Wohnsiedlung mit 540 Wohnungen
12.15–12.30	Diskussion
12.30	Mittagessen

Wancor AG
Althardstrasse 5
8105 Regensdorf/ZH
Tel. 01/840 51 71

Für sicheres Isolieren am Bau

w|a|n|c|o|r

Anmeldung zum Energiespar-Symposium «Sicher renovieren. Sicher investieren.»

Ich/Wir nehme/n an folgendem Symposium teil:

- Regensdorf: Dienstag, 12. Mai 1987,
Hotel Holiday Inn
- Basel: Donnerstag, 14. Mai 1987,
Kongresszentrum
- St. Gallen: Dienstag, 19. Mai 1987,
Hotel Sistar
- Sursee: Dienstag, 26. Mai 1987,
Ausbildungszentrum des Schweiz.
Baumeisterverbandes

Name(n), Vorname(n): _____

Firma: _____

Strasse, Nr.: _____

PLZ/Ort: _____

Bezahlen Sie bitte den Betrag von Fr. 120.– je Teilnehmer an der Tageskasse (**Mittagessen im Preis inbegriffen**).

Senden Sie bitte Ihre Anmeldung baldmöglichst an uns zurück.

Wer macht was?

Abdichtungen

Starr im Dünnschichtverfahren

BAUSCHUTZ AG, 8048 Zürich
Bristenstr. 10, Tel. 01 / 432 11 30

BENZ AG, Kunstharzbeläge und
Bautenschutz. Bändlistrasse 31,
8064 Zürich, Tel. 01 / 432 50 24

BERGAMIN SPEZIALBAU AG
7000 Chur, Saluferstrasse 7
Tel. 081 / 27 34 33
7320 Sargans, Falknisstrasse 7
Tel. 085 / 2 28 05

MEYNADIER-ABDICHTUNGEN
Isotech AG, Vulkanstrasse 110
8048 Zürich, Tel. 01 / 432 22 11

STUMP BOHR AG, 8032 Zürich
Abt. Bautenschutz
Mühlebachstr. 20, Tel. 01 / 252 56 22

TRITON AG, 8048 Zürich
Badenerstrasse 849, Tel. 01 / 62 55 22
Wasserdichte Verputze und
Fugenbandsysteme

Abdichtungen

BAUPLUS c/o DIENER AG
Asylstrasse 77, 8030 Zürich
Tel. 01 / 252 55 34

Akustik

SCHNEIDER DÄMMTECHNIK AG
8401 Winterthur, Tel. 052 / 89 21 21
Beratung, Messungen, Schwin-
gungs-/Schallschutzkomponenten

Angewandte

Hydrologie/Tracerhydrologie

NATURAQUA, Tel. 031 / 44 35 71
Thunstr. 101a, 3006 Bern

Angewandte

Klimatologie/Meteorologie

METEOTEST, Tel. 031/23 74 17
Hallerstr. 50, 3012 Bern

Architekturmodelle

MODELLBAU EBER, 5400 Ennetbaden
Schlierenstr. 46, Tel. 056 / 22 14 50

ATELIER 7, M. Fricker
Klosbachstrasse 123, 8032 Zürich
Tel. 01/47 92 67

LÜCHINGER Modellbau
9113 Degersheim, Tel. 071 / 54 15 22

SCHALK MODELLBAU AG
8050 Zürich, Tel. 01/302 64 11
5430 Wettingen, Tel. 056/27 10 80

Werner Schnüriger, 8953 Dietikon
Moosmattstr. 16, Tel. 01/740 27 57

MODELLBAU ZABOROWSKY
Inhaber D. Raffainer
Neumarkt 10, 8001 Zürich
Tel. 01/252 22 16

Asbestentfernung

Brandabschottungen

BETOSAN AG, Zikadenweg 7,
3006 Bern, Tel. 031 / 42 92 82

Fritz Müller Ing. AG, 3011 Bern
Effingerstrasse 13, Tel. 031 / 25 10 51

Reichenberger AG, 6038 Gisikon
Reuss-Strasse 9, Tel. 041 / 91 02 22

Bauaustrocknung

Roth-Kippe AG, 8055 Zürich
Gutstrasse 12, Tel. 01 / 461 11 55

Baugruben- und Hangstabilisierungen

SOLTEC AG, 3602 Thun
Tel. 033 / 23 11 02
3901 Ried/Brig, Tel. 028 / 23 06 56

Baugrunduntersuchungen

BBL Baulaboratorium AG
4132 Muttentz/Basel, Tel. 061/61 33 14
CSD COLOMBI SCHMUTZ DORTHE AG
3097 Liebefeld/Bern, Tel. 031/53 64 12
1052 Le Mont-s.-Lausanne, 021/37 12 41
1700 Fribourg, Tel. 037/22 76 66
5000 Aarau, Tel. 064/24 66 22
4410 Liestal, Tel. 061/91 24 28

GEOTEST AG
(s. Geologie - Geotechnik - Geophysik)
K+S P. KIEFER + R. STUDER AG
4153 Reinach BL, Tel. 061/76 94 76
SIEBER CASSINA + Partner
Beratende Geologen und Ingenieure
8008 Zürich, Tel. 01/252 75 60
4600 Olten, Tel. 062/32 15 85
3006 Bern, Tel. 031/44 08 68

Bauphysik

GEILINGER AG, Abt. Engineering,
Museumstrasse 3, 8400 Winterthur
Tel. 052 / 22 74 34
Wärme-, Feuchtigkeits-, Schall- und
Brandschutz

KOPITSIS BAUPHYSIK
M. Sc. dipl. Bauphysiker SIA
5610 Wohlen, Tel. 057 / 22 55 15

Bauwerkserhaltung

Aeschlimann Hans-Ulrich, Ing.-Büro
dipl. Bau-Ing. ETH/SIA/WTA,
Bausachverständiger für Schäden und
Instandhaltung
4142 Münchenstein, Tel. 061 / 46 96 11

Beton- und Naturstein- Untersuchung

GEOTEST AG
(s. Geologie - Geotechnik - Geophysik)

Betonbohren/Betonfräsen

BETONBRENN AG, Asylstrasse 77
8030 Zürich, Tel. 01 / 252 55 39

Betonsanierungen

BAUPLUS c/o DIENER AG
Asylstrasse 77, 8030 Zürich
Tel. 01 / 252 55 34

BENZ AG, Kunstharzbeläge und
Bautenschutz. Bändlistrasse 31,
8064 Zürich, Tel. 01 / 432 50 24

BERGAMIN SPEZIALBAU AG
7000 Chur, Saluferstrasse 7
Tel. 081 / 27 34 33
7320 Sargans, Falknisstrasse 7
Tel. 085 / 2 28 05

Gunit, Spritzbeton, Sandstrahlen
E. LAICH SA, 6671 Avegno,
Tel. 093 / 81 17 22

MEYNADIER-ABDICHTUNGEN
Isotech AG, Vulkanstrasse 110
8048 Zürich, Tel. 01 / 432 22 11

STUMP BOHR AG, 8032 Zürich
Abt. Bautenschutz
Mühlebachstr. 20, Tel. 01 / 252 56 22

TRITON AG, 8048 Zürich
Badenerstrasse 849, Tel. 01 / 62 55 22
Betonsanierungen

Brandschutzdämmungen

SCHNEIDER DÄMMTECHNIK AG,
8401 Winterthur, Im Hölderli 26
Tel. 052 / 89 21 21

Briefkasten

Gitterrost-Vertrieb WALTER ALBIEZ AG
8031 Zürich, Tel. 01 / 44 55 70

CAD

RZW DR. WALDER + PARTNER AG
Rechenzentrum und Softwarehaus
3073 Gümligen, Tel. 031 / 52 69 62
8032 Zürich, Tel. 01 / 252 86 63

CAD vom Architekten

VIFIAN + ZUBERBÜHLER AG
8904 Aesch, Tel. 01 / 737 38 11
Professionell. Und doch preiswert.
Verlangen Sie einen Demo-Termin!

CAD für Bauingenieure

FIDES INFORMATIK
8004 Zürich, Tel. 01 / 249 27 63

Datenverarbeitung

INSER AG, Beratende Ing. für EDV
Rechen- und Zeichenzentrum
3097 Liebefeld, Tel. 031 / 59 20 88

Dynamik

DR. A. ZIEGLER, dipl. Ing. ETH/SIA
Rämistr. 3, 8001 Zürich, Tel. 01/251 43 23
Bauwerk- und Baugrunderdynamik
Beratung, Berechnung, Expertisen für
Erschütterungsausbreitung und
-Isolationen, Schwingungsprobleme,
dynamische Windlasten, Erdbeben-
probleme.

EDV-Problemlösungen

FIDES INFORMATIK
8004 Zürich, Tel. 01 / 249 27 63
Personal-Computer allein oder in
Verbindung mit RZ.
Grösstes Angebot an Programmen für
Bauingenieure und Architekten

Erschütterungs-Messungen

CSD AG (s. Baugrunduntersuchungen)
GEOTEST AG
(s. Geologie - Geotechnik - Geophysik)
K+S P. KIEFER + R. STUDER AG
4153 Reinach BL, Tel. 061/76 94 76

Faltwände - Holzfalttüren

LIENHARD SÖHNE AG, 8038 Zürich
Albisstr. 131, Tel. 01/482 12 90

Farbkopien

Photomechanisch, Plandruck oder
Offset, in allen Formaten.
Kostenlose Beratung.
AERNI-LEUCH AG, Bereich Repro
Sportweg 34, 3097 Liebefeld BE
Tel. 031 / 53 93 81

Fassadenplanung

Metallbau-Planung J. F. Meyer AG
6006 Luzern, Seeburgstr. 20
Tel. 041/31 20 88

Feuchtigkeitsmessgerät

Schieritz & Hauenstein AG
Finkelerweg 32, 4144 Arlesheim
Tel. 061 / 72 10 60

Fiberskopie

Hohlraumkontrollen jeder Art
SPI AG, Ipsach, Tel. 032 / 51 71 58

Geologie - Geotechnik - Geophysik

CSD AG (s. Baugrunduntersuchungen)

GEOTEST AG
3052 Zollikofen, Tel. 031 / 57 20 74
9008 St. Gallen, Tel. 071 / 24 87 10
8955 Oetwil a.L., Tel. 01 / 748 26 85
6010 Kriens LU, Tel. 041 / 45 46 66
1785 Cressier FR, 1037 Etagnières VD

Geotechnik

Dr. H. HALTER, dipl. Ing. ETH/SIA
Grund- und Dammbau, Erdbaulabor
Ekkehardstr. 25, 8006 Zürich
Tel. 01 / 362 56 28

G. MUGGLIN AG
Beratung, Untersuchungsprogramme,
Planung, Berechnung, Überwachung
in Grundbau, Bodenmechanik und
allgem. Tiefbau. Schösslistr. 24a,
8044 Zürich, Tel. 01 / 251 48 62

Graphische EDV-Bearbeitung

J. CAFLISCH + PARTNER
Zugerstrasse 46, 8805 Richterswil
Tel. 01 / 784 34 80 / 784 35 18

Holzschutzmittel

Dr. R. MAAG AG, 8157 Dielsdorf
Tel. 01/855 11 11
Color xex, Xerotin, Xylosan

Injektionen

BAUSCHUTZ AG, 8048 Zürich
Bristenstr. 10, Tel. 01 / 432 11 30

BENZ AG, Kunstharzbeläge und
Bautenschutz. Bändlistrasse 31,
8064 Zürich, Tel. 01 / 432 50 24

BERGAMIN SPEZIALBAU AG
7000 Chur, Saluferstrasse 7
Tel. 081 / 27 34 33
7320 Sargans, Falknisstrasse 7
Tel. 085 / 2 28 05

MEYNADIER-ABDICHTUNGEN
Isotech AG, Vulkanstrasse 110
8048 Zürich, Tel. 01 / 432 22 11

STUMP BOHR AG, 8032 Zürich
Abt. Bautenschutz
Mühlebachstr. 20, Tel. 01 / 252 56 22

Isolierungen

SCHNEIDER DÄMMTECHNIK AG
8401 Winterthur, Im Hölderli 26
Tel. 052 / 89 21 21

Isolierelemente LEGATHERM Steildach/Estrichboden

LEGANORM AG, 8407 Winterthur
Feldstr. 31, Tel. 052/25 26 16

Kanalisationen

Krähenmann AG / Kasapro AG
Kanalunterhalt und -sanierungen
9202 Gossau SG, Tel. 071 / 85 35 11

Kunststoff-Dichtungsbahnen

Über 30 Typen Sarnafil für Bauwerk-
schutz, Umweltschutz und Textile
Bauten.
Sarna Kunststoff AG
6060 Sarnen, Tel. 041 / 66 99 66

Lager- und Betriebs-einrichtungen

AROX AG, Lager- und Betriebs-
einrichtungen
6284 Sulz-Gefgingen, Tel. 041 / 85 27 22

Fachfirmen- verzeichnis

Lärmexpertisen

BMP Dr. Pelli + Co., 8027 Zürich
Splügenstr. 3, Tel. 01 / 202 21 51
Aussenlärmrechnungen, Projektie-
rung von Schutzmassnahmen
STOLL & PARTNER, Postfach 45,
3015 Bern, Tel. 031 / 322 333

Lärmschutz

Siegfried Keller AG, Wallisellen
Lärmschutz Büro und Lager:
Zürichstr. 38, 8306 Brüttisellen
Tel. 01/833 59 51

Luftreinhaltung

BMP Dr. Pelli + Co., 8027 Zürich
Splügenstrasse 3, Tel. 01 / 202 21 51
Emissions- und Immissionsberech-
nungen (UVP, Kataster, Herkunft und
Auswirkungen, Prognosen)

Materialprüfung

BBL Baulaboratorium AG
4132 Muttenz/Basel, Tel. 061/61 33 14

Mauerentfeuchtungen

BAUSCHUTZ AG, 8048 Zürich
Bristenstr. 10, Tel. 01 / 432 11 30
BENZ AG, Kunstharzbeläge und
Bautenschutz, Bändlistrasse 31,
8064 Zürich, Tel. 01 / 432 50 24
MEYNADIER-ABDICHTUNGEN
Isotech AG, Vulkanstrasse 110
8048 Zürich, Tel. 01 / 432 22 11
STUMP BOHR AG, 8032 Zürich
Abt. Bautenschutz
Mühlebachstr. 20, Tel. 01 / 252 56 22

Metallbau

Surber-Metallbau AG, 8004 Zürich
Hohlstrasse 211, Tel. 01 / 242 25 25
Metallfassaden, Metallfenster,
Schallschutzfenster, Metalltüren,
Brandschutzabschlüsse

Metall-Normtüren

Brander AG, 8162 Steinmaur
Tel. 01/853 06 22

Natursteine

J. und A. Kuster, Steinbrüche AG
8807 Freienbach, Tel. 01/784 25 25
P. DE ZANET + Co. AG
8730 Uznach, Tel. 055 / 72 28 44

Oberlichter/Verglasungen

TUCHSCHMID AG
8500 Frauenfeld, Tel. 054 / 26 11 11

Pfahlprüfungen

GEOTEST AG
(s. Geologie - Geotechnik - Geophysik)

Pumpen

GRUNDFOS PUMPEN AG
8117 Fällanden
Tel. 01/825 29 25, Telex 59928
HÄNY & CIE. AG, Pumpen- und
Wasseraufbereitungsanlagen
8706 Meilen, Tel. 01/925 11 31
PUMPENBAU SCHAFFHAUSEN AG
8205 Schaffhausen, Tel. 053 / 3 30 21
Telefax 053 / 3 13 42
K. Rüttschi AG, Pumpenbau, 5200 Brugg
Tel. 056/41 04 55, Telex 825 130
SOMMER SCHENK SUISSE
Pumpenbau, 5213 Villnachern
Tel. 056/43 13 63

Pumpen/Armaturen

KSB Zürich AG, 8031 Zürich,
Tel. 01/44 99 33, Telex 822 707

Rohrnetzsanierungen

nach dem P.I.M.-Verfahren
für Gas und Wasser
ROHRTECH AG, 8500 Frauenfeld
Tel. 054 / 22 22 69

Schalldämmende Baulemente

Das Fachwerk «Schalldämmung»
zeigt einfach, klar und sicher wie man:
Türen, Trennwände, Holzbalkendecken,
Dächer, Aussenwände (Holzbau),
Rolladenkästen usw. konstruiert bzw.
saniert. Zu beziehen für Fr. 55.- bei
HAWA AG, Abteilung
Schalldämmplatten «HAWAPHON»
8932 Mettmenstetten, Tel. 01 / 767 14 71

Schallschutz- und Schwingungstechnik

AIR-LOC Schrepfer AG, Industriestr. 2
8618 Oetwil am See, Tel. 01 / 929 22 66
ANGST + PFISTER, 8052 Zürich
Thurgauerstr. 66, Tel. 01/301 20 20
PAUL SCHWAB AG, Säntisstrasse 7
8134 Adliswil, Tel. 01 / 710 02 22

Schaumstoff-Streifen

zur Fugen-Hinterfüllung
Schaumstoff AG 8303 Bassersdorf
Geerenweg 4, Tel. 01 / 836 61 14

Spritzbeton

Gunit, Sandstrahlen
E. LAICH SA, 6671 Avegno
Tel. 093 / 81 17 22

Thermolackierungen

Thermolackierwerk Waltenspül AG
6142 Gettnau LU, Tel. 045/81 20 51

Trennwände - Werkkabinen

Verstellbare Blätter-Wände
schallsoliert, feuerbeständig
BLÄTLER AG, Holz- und Metallbau
Industriestr. 1, 8117 Fällanden
Tel. 01/825 43 85

Treppen

COLUMBUS-TREPPEN AG
9245 Oberbüren, Tel. 073/51 37 55
Spindeltreppen aus Holz und Alu,
Scheren- und Holzschiebetreppen

Ungezieferbekämpfung

Ketol AG, Abt. Insecta-Service
8157 Dielsdorf ZH, Tel. 01/853 05 16

Unterquerungsarbeiten mit Stahl- und Eternit- rohren bis 1000 mm Ø

für Kanalisation und Werkleitungen
TRENCHAG AG, 8305 Dietlikon
Tel. 01/833 22 05

Vorfabrizierte Armierungen

Mit fi-Rista-Elementen armieren Sie
wirtschaftlicher
NEU! fi-Ripa-Anschlusskorb
(Spezial-Prospekt verlangen)
DRAHTWERKE FISCHER AG
5734 Reinach
Tel. 064/71 15 55, Telex 981 532 dwfi ch
Telefax 064 / 71 60 12

Zeitgemässe Planung. Rationelle Fertigung. Optimaler Metallbau.

Offert-Kalkulationen? Material- und Zuschnitt-
Spezifikationen? Konstruieren am Computer?
Lässt sich spielend bewältigen. Mit dem Software-
Paket für Metallbausysteme. Das heisst Zeit sparen beim
Planen.

Komplette Systeme, Einbaupläne, Lehren und einfacher
Zusammenbau. Das heisst rationell fertigen.
Optimaler Metallbau – gelungene Bauwerke.

Allega AG

Verkaufsgesellschaft der Schweizerischen Aluminium AG
Buckhauserstrasse 5

8048 Zürich
Telefon 01/497 41 11
Telefax 01/497 43 44
Telex 822 339



ALLEGA für Aluminium

☎ 01/497 41 11





**Wir haben
kritisch geprüft, verglichen
und Bauknecht gewählt.**



Aus folgenden Gründen:

1. Weil Bauknecht-Kühlschränke weniger Energie brauchen (das 230-Liter-Modell z. B. nur 0,95 kWh in 24 Stunden).
2. Weil Bauknecht-Geschirrspüler und Waschautomaten auch noch weniger Wasser brauchen (nur 1,5 kWh und 108 Liter Wasser bei voller Beladung von 4,5 kg Trockenwäsche bei 60° C mit Vorwäsche).
3. Weil Qualität und Technik bei Bauknecht schon immer überdurchschnittlich waren.
4. Weil uns das Design der neuen Einbauherde- und Backofenlinie gefällt.
5. Und weil wir den Bauknecht-Kundendienst bisher nur von seiner besten Seite kennengelernt haben.

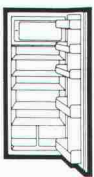

Bauknecht

Qualität ohne Kompromisse

Bauknecht AG, 5600 Lenzburg, Telefon 064 50 31 31



Gestaltungsvielfalt mit Swissform Bogenglas

Swissform Bogenglas von Glas Trösch – das gebogene Architekturglas für alle Anwendungsgebiete, als Einfach- oder Isolierglas: Wintergärten, Erker, Lichthöfe, Dachverglasungen, Glaskuppeln, Schaufenster, Fussgängerpassagen oder Bushaltestellen.

Swissform Bogenglas ist auch kombinierbar mit Schallschutz und Einbruchschutz.

Bogenglas? Natürlich von Glas Trösch

Glas Trösch AG
Isolierglasfabrik, Glashandel,
Sicherheitsglasfabrik
4922 Bützberg
Telefon 063/42 11 55

Weitere Unternehmen der Glas Trösch
Gruppe in Bolligen, Pratteln, Oberkulm,
St. Gallen, Zürich, Bulle, Malans

glaströsch
glaströsch
glaströsch

Kugelhähne

für Anlagen im Chemie-, Energie- und Lebensmittelbereich.

Wir machen ernst mit der Sicherheit.

Absperrung von aggressiven und nicht aggressiven Medien.

100prozentig.

Wie wichtig zuverlässiges Schliessen und absolut sichere Dichtung sein muss, erfahren wir tagtäglich.

Unsere Flanschkugelhähne erfüllen höchste Anforderungen:

Voller gerader Durchfluss

Geringster Druckabfall

Wenig bewegte Teile

Kleinste Störanfälligkeit

Teflon-Dichtungen, auch mit Zusätzen

Fire-Safe-Ausführungen

SVGW- und DVWG-geprüft

Antrieb auch pneumatisch

Nennweiten NW 15–300 mm

Nenndrücke ND 16+40

Baulänge nach DIN 3202-F4/F5

Grauguss, Stahlguss, Edelstahl

Jederzeit ab Lager Baar

TRIGRESS

ARMATUREN AG

Trigress Armaturen AG, 6340 Baar
Oberneuhofstrasse 3, Telefon 042-333 666



HUNN AG

BEGRÜNGEN

Wir haben die Lösung!

für – Erosionsschutz

– Bodenabdeckung

– Unkrautverhinderung

Egal ob die Böschung bepflanzt
oder angesät werden soll.

Die organischen, umwelt-
freundlichen Erosionsschutzmatten
bieten viele Vorteile:

– Verbesserter Wasserhaushalt

= weniger Giessen

– Keine Verunkrautung

= keine teuren Arbeitsstunden

– Organische Matte

= Humusgewinn

– Grünfix-Matten

mit eingearbeitetem Saatgut

für die Böschungsbegrünung

– Kokos-/Strohmatte

Matte verlegen,

schlitzen, und in die

Öffnungen pflanzen.

Begrünungen Hunn AG
Pilatusstrasse 1016
5630 Muri
Tel. 057/44 22 25

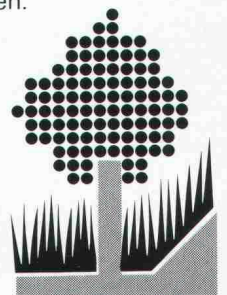

Auf welche Neuheit des neuen Arbo-Kragplattenanschlusses haben Sie als Ingenieur am dringendsten gewartet?

Neu ist das ganze Anschlussbewehrungs-Element für frei auskragende Stahlbetonteile. Es ist eine Eigenentwicklung von Aschwanden und entspricht sowohl den SIA-Normen als auch den erhöhten Qualitätsansprüchen der Bauwirtschaft.

Neu ist der Isolationskörper aus Blähton-Leichtbeton mit einem grossen Luftporenanteil und einem kleinen Raumgewicht.

Neu ist der Brandschutz: Durch die 30 mm dicke Betonüberdeckung entspricht das Arbo-Element allen Anforderungen der Brandwiderstandsklasse F 90.

Neu ist die Sicherheit vor Verlegefehlern: Dafür sorgt die doppelt geführte Schubbewehrung.

Neu ist der optimale Korrosionsschutz: Die feuerverzinkte Stahlbewehrung ist unzugänglich ins alkalische Milieu eingebettet, weil die offene Fuge zwischen den beiden Ortbetonteilen entfällt.

Wie immer bei Aschwanden ist die Qualität erstklassig: Die Bewehrungsstäbe aus feuerverzinktem Stahl haben Durchmesser von 8 und 14 mm bei einer Teilung von 150 mm und normenkonformen Verankerungslängen. Sie gewährleisten eine statisch einwandfreie Übertragung der Zug-, Druck- und Querkräfte.

Wie immer bei Aschwanden ist die Ausführung baustellengerecht: Das einbaufertige Arbo-Element hat die handliche Länge von 75 cm und ist stirnseitig mit Nut und Kamm versehen.

Verlangen Sie bitte unsere vollständige Dokumentation über das neue Arbo-Anschlussbewehrungs-Element für frei auskragende Stahlbetonteile.

F.J. Aschwanden AG 3250 Lyss 032 84 8611

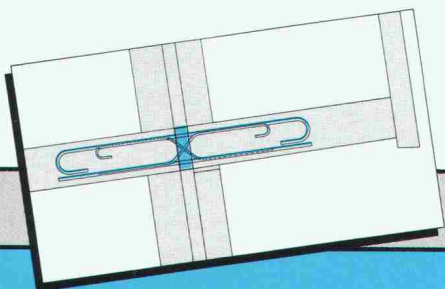

Kragplatte:
zum Beispiel Balkon oder Vordach.

ARBO®

Aschwanden

Sicher ist sicher.

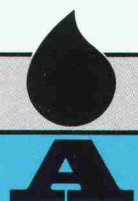

«Zugegeben: Unsere Pionierleistungen in der Vergangenheit

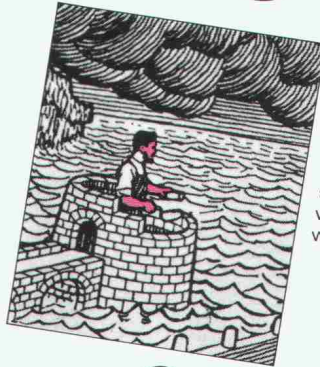

1910 entwickelte Kaspar Winkler das Sika-1 Mörteldichtungsmittel. Es spricht für sich, dass dieses richtungsweisende Produkt auch heute noch weltweit eingesetzt wird.

erleichtern unsere Spezialaufgaben auch in der Zukunft.»

SikaBau 
wenn Spezialkenntnisse entscheiden

SikaBau, Zürich, Postfach 1287
Tel. 01/62 40 40

Steg-Gampel, Kantonsstr.
Tel. 028/42 29 51

Bern 11, Postfach 7
Tel. 031/42 30 31

Muttenz, Bizenenstr. 55
Tel. 061/61 44 11

Chur, Kasernenstr. 86
Tel. 081/22 69 62

Luzern, Tribtschenstr. 9
Tel. 041/44 88 18

Lausanne, 11, bd de Grancy
Tel. 021/26 54 21

Meyrin, 11, Pré de la Fontaine
Tel. 022/31 46 48

St. Gallen, Dufourstr. 28
Tel. 071/25 44 33

Cadenazzo, Via Cantonale
Tel. 092/62 18 23

CALANCA

Naturstein für Hoch-,
Tief- und Gartenbau

**lino
polti**

Lino Polti
6537 Grono
Steinbruch, Werkstätte
und Büro in Arvigo
092-84 11 10 / 84 12 77
Telex 846427
Privat Grono
092-82 14 65

REBO[®]

BETONSCHUTZ

Betonschutz und Betonsanierung erfordern

Sachkenntnisse der Materie. Training in der Applikation. Erfahrung und Qualitätssicherung in der Ausführung. Ein wirtschaftliches Ablaufschema und Produkte die aufeinander passen und den Anforderungen entsprechen.

Ein neues Leistungspaket aus schweizerischen Produktionsstätten

REBO - Betonschutz

erfüllt die oben genannten Kriterien.

Fordern Sie bitte mit dem Coupon weiteres Informationsmaterial an



Absender

Firma: _____

Name: _____

Strasse: _____

PLZ / Ort: _____

Tel. _____



Bosshard+Co. AG

Lack- und Farbenfabrik
CH-8153 Rümlang
Tel. 01 / 817 27 55
Telex 828921 bola ch

Coupon

Senden Sie mir/uns eine ausführliche Dokumentation über **REBO** –
Betonschutz und Betonsanierung

BOSSHARD+CO. AG

Abteilung
Betonschutz



ABDICHTUNG nach Mass!

**Abdichtung von
Betonbauwerken
jeglicher Art mit dem
rissüberbrückenden,
vollflächig haftenden
Flüssigkunststoff:**

efkaprene TM

**Kilcher hält dicht.
Jahrzehnte lang.**

Kilcher AG, 4565 Rechterswil
Tel. 065 / 3516 35

Kilcher