

Objektyp: **Advertising**

Zeitschrift: **Schweizer Ingenieur und Architekt**

Band (Jahr): **105 (1987)**

Heft 32

PDF erstellt am: **12.07.2024**

Nutzungsbedingungen

Die ETH-Bibliothek ist Anbieterin der digitalisierten Zeitschriften. Sie besitzt keine Urheberrechte an den Inhalten der Zeitschriften. Die Rechte liegen in der Regel bei den Herausgebern. Die auf der Plattform e-periodica veröffentlichten Dokumente stehen für nicht-kommerzielle Zwecke in Lehre und Forschung sowie für die private Nutzung frei zur Verfügung. Einzelne Dateien oder Ausdrucke aus diesem Angebot können zusammen mit diesen Nutzungsbedingungen und den korrekten Herkunftsbezeichnungen weitergegeben werden. Das Veröffentlichen von Bildern in Print- und Online-Publikationen ist nur mit vorheriger Genehmigung der Rechteinhaber erlaubt. Die systematische Speicherung von Teilen des elektronischen Angebots auf anderen Servern bedarf ebenfalls des schriftlichen Einverständnisses der Rechteinhaber.

Haftungsausschluss

Alle Angaben erfolgen ohne Gewähr für Vollständigkeit oder Richtigkeit. Es wird keine Haftung übernommen für Schäden durch die Verwendung von Informationen aus diesem Online-Angebot oder durch das Fehlen von Informationen. Dies gilt auch für Inhalte Dritter, die über dieses Angebot zugänglich sind.

Schweizer Ingenieur und Architekt

Schweizerische Bauzeitung

Verlags-AG der Akademischen-technischen Vereine

105. Jahrgang 6. August 1987 Heft 32/1987 Erscheint wöchentlich

Redaktion

«Schweizer Ingenieur und Architekt»

Rüdigerstrasse 11
Postfach 630, 8021 Zürich
Tel. 01/201 55 36

Redaktoren:

Bruno Odermatt,
dipl. Arch. ETH/SIA

Hans U. Scherrer,
dipl. Ing. ETH/SIA

Brigitte Honegger
Architektin

Druck:

Offset + Buchdruck AG, Zürich

Nachdruck von Bild und Text,
auch auszugsweise, nur mit schriftlicher
Zustimmung der Redaktion
und mit genauer Quellenangabe.

Abonnemente

Schweiz:

1 Jahr Fr. 170.—
½ Jahr Fr. 89.50
Einzelnummer Fr. 6.50

Ausland:

1 Jahr Fr. 185.—
½ Jahr Fr. 96.—
Einzelnummer Fr. 7.50

Postcheck: «Schweizer Ingenieur
und Architekt», 80-6110 Zürich

Ermässigte Abonnemente für
Mitglieder des GEP, des BSA, der
ASIC, des STV und für Studenten

SIA-Normen und Dokumentationen sind nur erhältlich
beim SIA-Generalsekretariat
Selnaustrasse 16, Postfach,
8039 Zürich, Tel. 01/201 15 70

Bestellungen für Abonnemente
und Einzelnummern sowie Adress-
änderungen von Abonnementen
an die Redaktion; Adressänderungen
von SIA-Mitgliedern an das
SIA-Generalsekretariat

Anzeigenverwaltung

IVA AG für internationale Werbung

Hauptsitz:
Mühlebachstrasse 43
8032 Zürich
Tel. 01/251 24 50
Telefax 01/251 27 41

Filiale Lausanne:
Pré-du-Marché 23
1004 Lausanne
Tel. 021/37 72 72

zum Titelbild

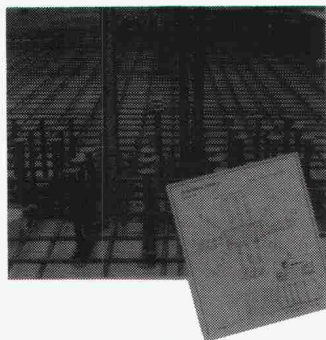

Durchstanzprobleme

Flachdecken haben sich im
Hochbau gegenüber andern Sys-
temen oft als wirtschaftlicher
erwiesen.

Der Vorteil der einfacheren
Schalung und Bewehrung wird
bei Flachdecken aber häufig da-

durch verringert, dass aufwendige
Massnahmen zum Schutze gegen
Durchstanzen notwendig sind.

Bestens bewährt haben sich die
Riss-Dübelleisten als Durch-
stanzbewehrung.

Zu deren grössten Vorteilen zählen:
- Wirtschaftlichkeit
- einfache stat. Berechnung
- beliebige Anordnung der Aus-
sparungen
- Verlegefreundlichkeit
- keine Lagerhaltung, daher
grösste Flexibilität in der Pro-
duktion.

Für die Lösung der Durchstanz-
probleme steht Ihnen der tech-
nische Mitarbeiterstab der Fa.
Riss AG gerne zur Verfügung.

Riss AG, Industriestr. 32
8108 Dällikon, Tel. 01/844 11 22

Offizielles Organ:

Schweizerischer Ingenieur- und
Architektenverein (SIA)

Gesellschaft Ehemaliger Studie-
render der ETH Zürich (GEP)

Schweizerische Vereinigung
Beratender Ingenieure (ASIC)

Inhalt

Zeitfragen

Entdeckungen, Zeitgeist, Politik und Technik.
Von K. Basler, Esslingen-Egg 929

Maschinenbau

Chancen neuer Technologien am Beispiel Textil-
maschinen. Von K. Stirnemann, Winterthur 930

Kernkraftwerke

Tschernobyl-Unfall. Von W. Burkart, Würenlingen 934

Wettbewerbe

Lehr- und Forschungsgebäude der ETH Zürich,
Leonhardstrasse. Von B. Odermatt, Zürich 941

Denkmalpflege

Blumen für die Denkmalpflege - 100 Jahre Denkmal-
pflege der Eidgenossenschaft. Von R. Casetti, Zürich 953

Umschau

955

Zuschriften

Zuschrift zum Leitartikel: Elektrizität für die Schweiz.
Zum 25. April 1987 - ein Jahr nach Tschernobyl 958

SIA-Mitteilungen

Vielfältiges Angebot des SIA. Faltprospekte über
Zeichnerberufe. Ingenieur und Kommunikation.
Tunnelbaustellen im Kanton Genf 959

Fachgruppen

FBH: Nach- und Vorausdenken über Bauen und Technik 961

Persönlich

Peter Grassmann zum 80. Geburtstag 962

Braune Seiten

Laufende Wettbewerbe. Wettbewerbsausstellungen.
Neu in der Tabelle. Aus Technik und Wirtschaft.
Weiterbildung. Tagungen. Fachmessen. Vorträge B 125-128

Im nächsten Heft

Wasserbau

(Änderungen vorbehalten)

Ingénieurs et architectes suisses

Adresse: En Bassenges, 1024 Ecublens, Tél. 021 / 47 20 98

No 14/87

Editorial

Non aux dimanche sans!
Quand on se trompe de so-
lution, par Jean-Pierre
Weibel 225

Béton armé

Une nouvelle approche du

dimensionnement des
structures en béton à la fis-
suration, par Jean-Paul
Jaccoud 227

Environnement

Prestations de circulation
des véhicules à moteur, par
Georg Abay 223

Fachfirmen- verzeichnis

Lager- und Betriebseinrichtungen

AROX AG, Lager- und Betriebs-
einrichtungen
6284 Sulz-Gelfingen, Tel. 041 / 85 27 22

Lärmexperten

BMP Dr. Pelli + Co., 8027 Zürich
Splügenstr. 3, Tel. 01 / 202 21 51
Aussenlärmrechnungen, Projektie-
rung von Schutzmassnahmen
STOLL & PARTNER, Postfach 45,
3015 Bern, Tel. 031 / 322 333

Lärmschutz

Siegfried Keller AG, Wallisellen
Lärmschutz Büro und Lager:
Zürichstr. 38, 8306 Brüttsellen
Tel. 01/833 59 51

Luftreinhaltung

BMP Dr. Pelli + Co., 8027 Zürich
Splügenstrasse 3, Tel. 01 / 202 21 51
Emissions- und Immissionsberech-
nungen (UVP, Kataster, Herkunft und
Auswirkungen, Prognosen)

Materialprüfung

BBL Baulaboratorium AG
4132 Muttenz/Basel, Tel. 061/61 33 14

Mauerentfeuchtungen

BAUSCHUTZ AG, 8048 Zürich
Bristenstr. 10, Tel. 01 / 432 11 30
BENZ AG, Kunstharzbeläge und
Bautenschutz, Bändlistrasse 31,
8064 Zürich, Tel. 01 / 432 50 24
MEYNADIER-ABDICHTUNGEN
Isotech AG, Vulkanstrasse 110
8048 Zürich, Tel. 01 / 432 22 11
STUMP BOHR AG, 8032 Zürich
Abt. Bautenschutz
Mühlebachstr. 20, Tel. 01 / 252 56 22

Metallbau

Surber-Metallbau AG, 8004 Zürich
Hohlstrasse 211, Tel. 01 / 242 25 25
Metallfassaden, Metallfenster,
Schallschutzfenster, Metalltüren,
Brandschutzabschlüsse

Metall-Normtüren

Brander AG, 8162 Steinmaur
Tel. 01/853 06 22

Natursteine

J. und A. Kuster, Steinbrüche AG
8807 Freienbach, Tel. 01/784 25 25

Oberlichter/Verglasungen

TUCHSCHMID AG
8500 Frauenfeld, Tel. 054 / 26 11 11

Pfahlprüfungen

GEOTEST AG
(s. Geologie - Geotechnik - Geophysik)

Pumpen

GRUNDFOS PUMPEN AG
8117 Fällanden
Tel. 01/825 29 25, Telex 59928
HÄNY & CIE. AG, Pumpen- und
Wasseraufbereitungsanlagen
8706 Meilen, Tel. 01/925 11 31
PUMPENBAU SCHAFFHAUSEN AG
8205 Schaffhausen, Tel. 053 / 3 30 21
Telefax 053 / 3 13 42
K. Rüttschi AG, Pumpenbau, 5200 Brugg
Tel. 056/41 04 55, Telex 825 130
SOMMER SCHENK SUISSE
Pumpenbau, 5213 Villnachern
Tel. 056/43 13 63

Pumpen/Armaturen

KSB Zürich AG, 8031 Zürich,
Tel. 01/44 99 33, Telex 822 707

Rohrnetzsanierungen

nach dem P.I.M.-Verfahren
für Gas und Wasser
ROHRTECH AG, 8500 Frauenfeld
Tel. 054 / 22 22 69

Schalldämmende Baulemente

Das Fachwerk «Schalldämmung»
zeigt einfach, klar und sicher wie man:
Türen, Trennwände, Holzbalkendecken,
Dächer, Aussenwände (Holzbau),
Rolladenkästen usw. konstruiert bzw.
saniert. Zu beziehen für Fr. 55.- bei
HAWA AG, Abteilung
Schalldämmplatten «HAWAPHON»
8932 Mettmenstetten, Tel. 01 / 767 14 71

Schallschutz- und Schwingungstechnik

AIR-LOC Schrepfer AG, Industriestr. 2
8618 Oetwil am See, Tel. 01 / 929 22 66
ANGST + PFISTER, 8052 Zürich
Thurgauerstr. 66, Tel. 01/301 20 20
PAUL SCHWAB AG, Säntisstrasse 7
8134 Adliswil, Tel. 01 / 710 02 22

Schaumstoff-Streifen

zur Fugen-Hinterfüllung
Schaumstoff AG 8303 Bassersdorf
Geerenweg 4, Tel. 01 / 836 61 14

Spritzbeton

Gunit, Sandstrahlen
E. LAICH SA, 6671 Avegno
Tel. 093 / 81 17 22

Thermolackierungen

Thermolackierwerk Waltenspül AG
6142 Gettnau LU, Tel. 045/81 20 51

Trennwände - Werkkabinen

Verstellbare Blätter-Wände
schallisoliert, feuerbeständig
BLÄTTLER AG, Holz- und Metallbau
Industriestr. 1, 8117 Fällanden
Tel. 01/825 43 85

Treppen

COLUMBUS-TREPPEN AG
9245 Oberbüren, Tel. 073/51 37 55
Spindeltreppen aus Holz und Alu,
Scheren- und Holzschiebetreppen

Ungezieferbekämpfung

Ketol AG, Abt. Insecta-Service
8157 Dielsdorf ZH, Tel. 01/853 05 16

Unterquerungsarbeiten mit Stahl- und Eternit- rohren bis 1000 mm Ø

für Kanalisation und Werkleitungen
TRENCHAG AG, 8305 Dietlikon
Tel. 01/833 22 05

Vorfabrizierte Armierungen

Mit fi-Rista-Elementen armieren Sie
wirtschaftlicher
NEU! fi-Ripa-Anschlusskorb
(Spezial-Prospekt verlangen)
DRAHTWERKE FISCHER AG
5734 Reinach
Tel. 064/71 15 55, Telex 981 532 dwfi ch
Telefax 064 / 71 60 12



Spielmöglichkeiten für Kleinkinder, Schul- kinder und Jugendliche

mit neuen, attraktiven
● Tischtennis-Tische ● Rutschbahnen
● Kleinkinder-Geräten ● Gartenschach
● GTSM-Kombigeräten ● Sitzbänke für
Erwachsene ● etc. etc. Günstige Preise.
Sofortige Lieferung.

BON

Wir möchten unverbindlich einen GTSM-Katalog
 eine Offerte für

Name/Adresse: _____

GTSM MAGGLINGEN TEL. 01/461 11 30
2532 Magglingen 8003 Zürich Aegertenstr. 56

**Wo auch immer –
immer –
FRISBA**

Fertig-Garagen

Tiefgaragen-System

FRISBA Fertig-Garagen passen sich jedem
Gelände an. Und (fast) jedem Spezialwunsch.
Verlangen Sie Unterlagen.

FRISBA AG, 6275 Ballwil LU
Telefon 041 89 16 66

Bitte Prospekt

Name _____
Strasse _____
PLZ/Ort _____
 Fertig-Garagen
 Tiefgaragen

SIA 30

**Rostfreie Armierungsnetze – gerippt
in Cr Ni (V 2A) und Cr Ni Mo (V 4A)**

Ø 3 mm, 4 mm, 5 mm, 6 mm, 8 mm

- Armieren und Sanieren von Brüstungselementen
- Kabelkanalabdeckungen in Tunnels
- Schlanke Bauteile mit geringer Betonüberdeckung
- Nachträgliche Vorbetonierung
- Armieren von Betonflicken

PFLÜGER + PARTNER AG

Korrosionssichere Stähle für das Baugewerbe

Kirchlindachstrasse 98 3052 Zollikofen
Telefon 031 57 62 12 Telefax 031 57 52 87

RIPINOX®



Die neue und bessere Generation der
Dach- und Fassadenelemente.

Verlangen Sie unsere
Dokumentation

ISOLPACK AG

Engineering für Industrie- und Gewerbebauten, 5200 Windisch

Tel. 056/ 41 15 21 Telex 58 364 Telefax 056/ 42 14 13

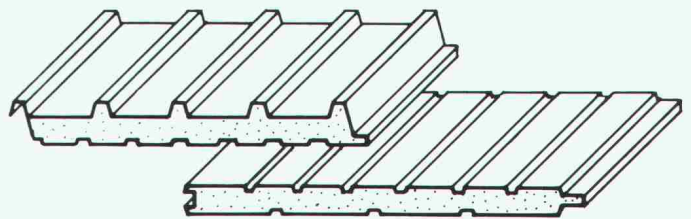

sicher verbinden

HVV

mit dem
Sparrenfuss
Typ B

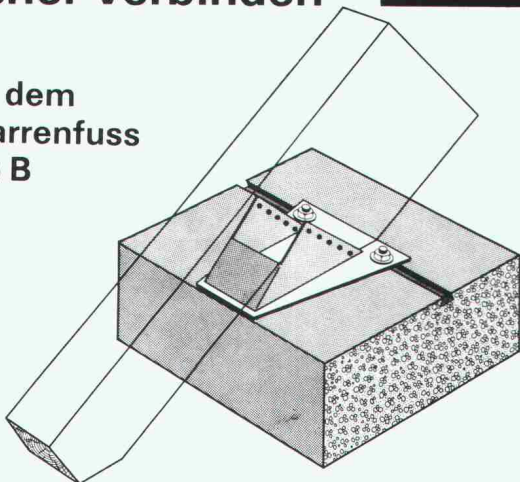

HOLZBAU-VERBINDER-VERTRIEB AG
Postfach, 3415 Hasle-Rüegsau, ☎ 034/61 36 05, Telex 914154

Regionalvertretungen:

F. Kurth	1350 Orbe	Schaub AG	8450 Andelfingen
Häring + Co. AG	4133 Pratteln	P. Frischknecht	8853 Lachen SZ
W. Berger	6592 San Antonino	SMW AG	9500 Wil SG
Schnoz Söhne AG	7131 Schleuis	JOWEGRA	3027 Bern
Schnoz Söhne AG	7203 Trimmis	X. Keiser	6300 Zug

Fordern Sie unser ausführliches Informationsmaterial an.

Name: _____

Firma: _____

Branche: _____

Strasse: _____

PLZ und Ort: _____

(möglichst Firmenstempel)

SIA 8/87

**Tische
Stühle
Bänke**
nach Mass



Direkt ab Fabrik

Riesenauswahl

Gratiskatalog verlangen

Telefon 057 461284

Keusch

Keusch+Sohn AG
5623 Boswil

CAD vom Architekten

Fr. 65'000.- professionell
komplett

- Bewährtes System für den Architekten.
- 32-bit Rechner, A0 Plotter (86x165cm), 19" Grafikbildschirm (versch. Strichstärken am Monitor sichtbar), Digitalisiertablett, Matrix-Drucker, sämtl. Zubehör, Handbücher etc.
- Schulung beim Kunden, Telefonunterstützung und branchenbezogene Beratung im Paketpreis enthalten.
- Vereinbaren Sie einen unverbindlichen Demoterm. Umfangreiche Referenzliste.

VIFIAN + ZUBERBÖHLER AG
ARCHITEKTURBÜRO
CHILEGÄSSLI 6
8904 AESCH B. BIRMENSdorf
TELEFON 01/737 38 11



NUSSBAUM[®]
OPTIFLEX



NUSSBAUM OPTIFLEX,

das mitreissende
Sanitär-
Installationssystem
für den Profi.

Komplett
für alle
Situationen.

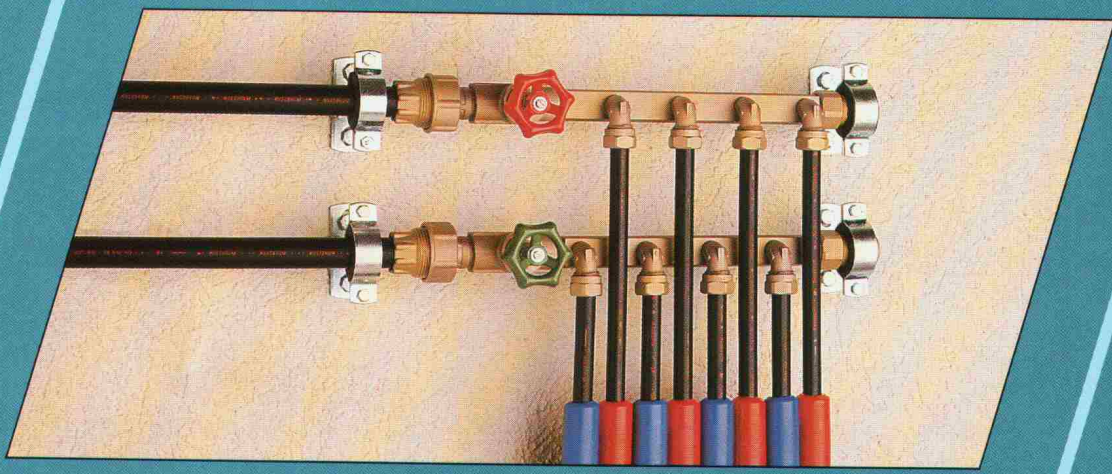
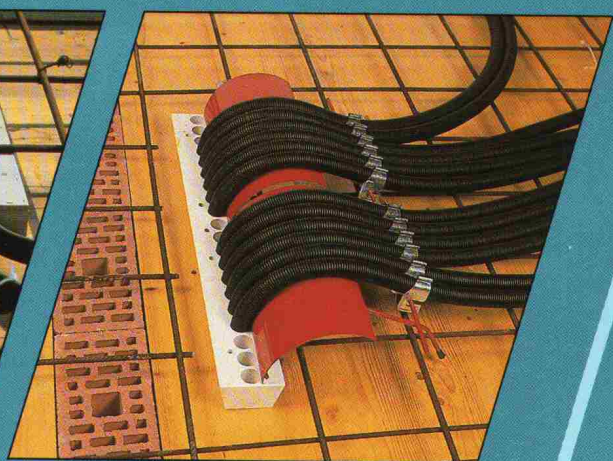
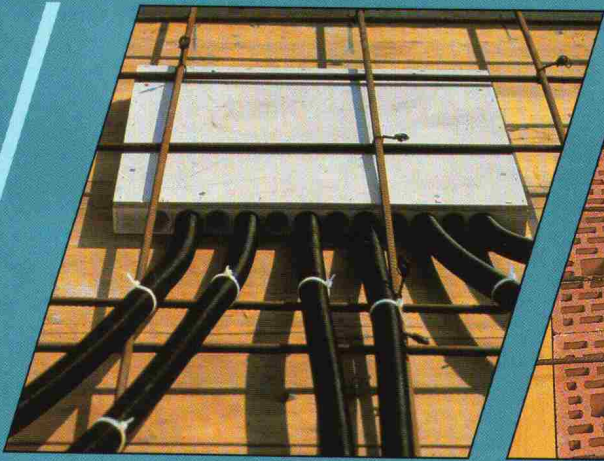
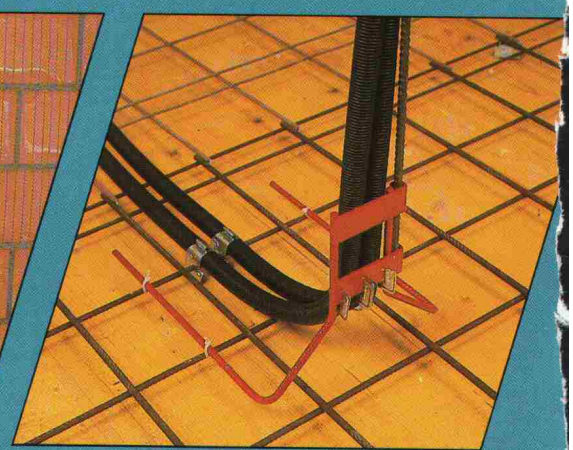
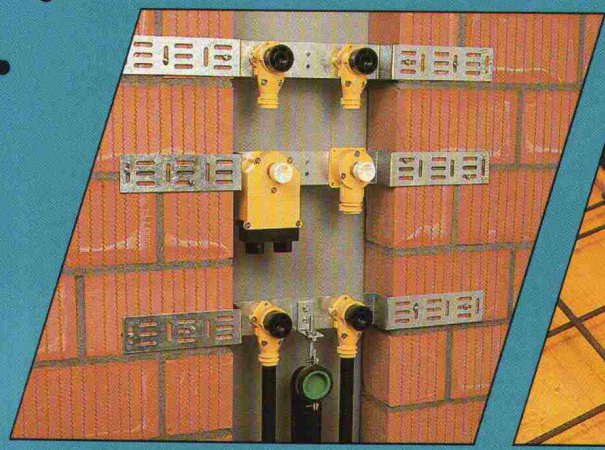

NUSSBAUM^{RN}

R. NUSSBAUM AG
Metallgiesserei und
Armaturenfabrik

Hauptsitz
Marin-Disteli-Strasse 26
CH-4601 OLTEN
Tel. 062 25 22 22
Tx. 981 648 RNO
Telefax 062 26 25 85

Verkaufsniederlassungen mit Reparaturservice

CH-8045 ZÜRICH
Tel. 01 463 33 93

CH-4005 BASEL
Tel. 061 32 96 06

CH-1000 LAUSANNE 7
Tel. 021 36 61 47 Tx. 24 826

**HAND
WERK^{Bern}**
STADT

CH-3001 BERN
Tel. 031 40 77 37/40

CH-6003 LUZERN
Tel. 041 22 80 88

CH-6532 CASTIONE
Tel. 092 29 14 23

CH-3902 BRIG-GLIS
Tel. 028 24 12 22

MURFLEX® löst Stützprobleme optimal...

(... und für alle Zeit)

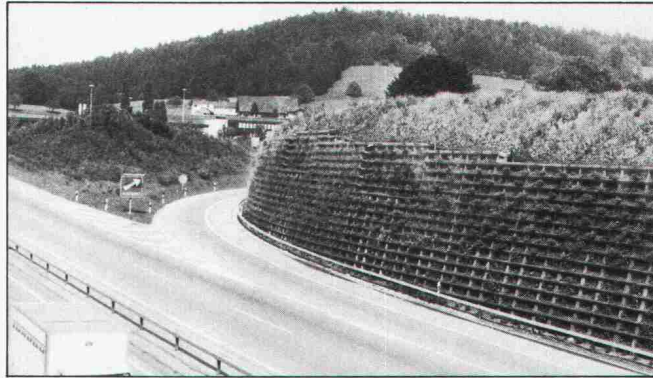

Eine umweltfreundliche Raumgitterkonstruktion aus vorgefertigten Betonelementen. Wesentliche Merkmale des MURFLEX-Systems sind

- Flexible Konstruktion und Gestaltung nach örtlichen Verhältnissen und Bedürfnissen
- Ausbildung von Nischen Abtreppungen und Ecken möglich
- Geringes Gewicht der Einzelteile, deshalb Aufbau mit den üblichen Baustellengeräten
- Optimaler Lärmschutz. Mehr als zwei Drittel der Wandfläche bestehen aus Erdmaterial, wodurch eine hohe Schallabsorption erreicht wird
- Die Begrünung der Sichtfläche erlaubt eine harmonische Anpassung an die Landschaft
- Statische Bemessung durch erfahrenen Ingenieur

MURFLEX ist flexibel und individuell anwendbar – auch für Ihr Problem gibt es die optimale Lösung. Und erst noch schnell lieferbar.

Verlangen Sie jetzt gleich die ausführliche MURFLEX-Dokumentation.

FAVRE

**Auf uns kann man bauen
Hoch und Tief**

Favre Betonwaren AG, 8304 Wallisellen, Tel. 01-830 20 11
Werke in: 4658 Däniken SO, Tel. 062-65 17 17, 2542 Pieterlen BE, Tel. 032-87 15 34

COUPON Wir bitten um

Zustellung der MURFLEX-Dokumentation
 Persönliche Beratung

Name/Vorname: _____
in Firma: _____
Strasse: _____
PLZ/Ort: _____

murfor® Mauerwerksarmierung

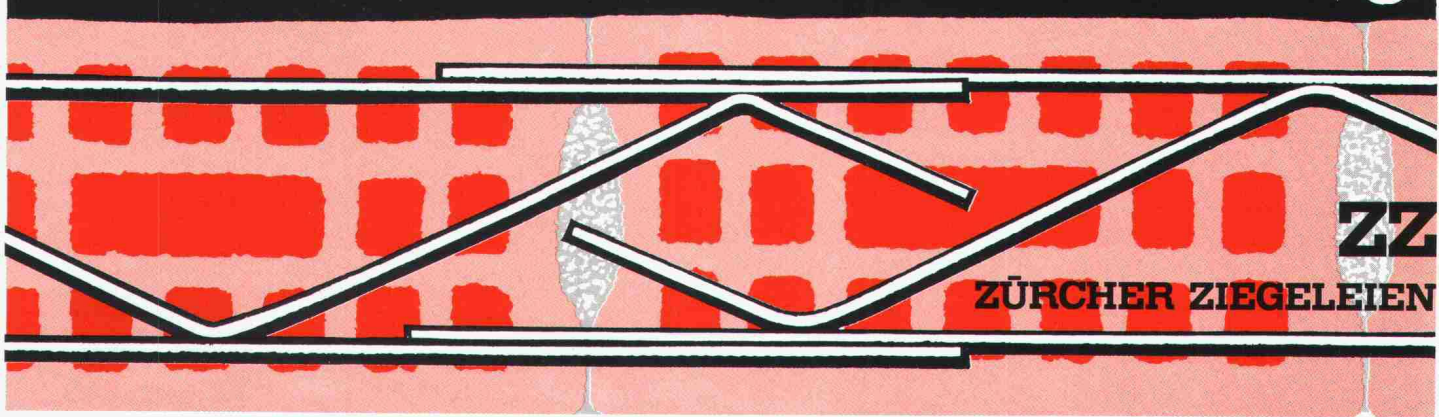

**Wasserundurchlässiger Beton
mit Garantie**

Einfacher · Sicherer · Wirtschaftlicher

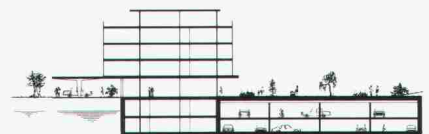

SPERRBETON-SYSTEM-TSCHÄPPÄT

TSCHÄPPÄT AG · Churfürstenstrasse 5 · 8810 Horgen · Tel. 01/725 07 77

... sofort ... Raumlösungen

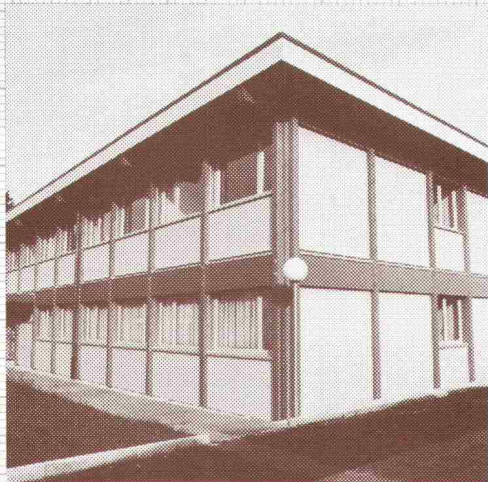

Das EDV-Bürogebäude für Ringier in Zofingen wurde von **megert III** in vierzehn Tagen unter Dach gebracht.

megert III-Gebäude lösen Raumprobleme rasch und wirtschaftlich. Es müssen keine bauphysikalischen Kompromisse gemacht werden:

- k-Wert unter 0,4
- 3fach-Verglasung
- mehrgeschossig

megert III baut individuell – den Bedürfnissen entsprechend – aber mit System.

Prüfen Sie unsere Leistungsfähigkeit, verlangen Sie kostenlos unser verbindliches Angebot.

megert III

Megert und Frutiger Holzbau AG

Töpferweg 16 3613 Steffisburg Station
Telefon 033 39 77 77

Bon

2

- Ich wünsche Ihre Dokumentation
 Ich wünsche Ihre persönliche Beratung

Name/Vorname _____

Firma _____

Adresse _____

PLZ/Ort _____

Telefon _____

Einsenden an:

megert III Megert und Frutiger Holzbau AG

Töpferweg 16, 3613 Steffisburg Station

Die Brooklyn-Brücke



Kampf, Leiden, Triumph

Die dramatische Geschichte einer bedeutenden Brücke und deren Erbauer. Zusammengetragen und auf 63 Seiten aufgezeichnet von dipl. Ing. Werner Stadelmann. Illustriert anhand von 34 Bildern.

Ein Stück Brückenbaugeschichte. Erzählt von einem kompetenten Autor, lehrreich und spannend zugleich. Zu beziehen zum Preis von Fr. 18.80 (+ Porto) durch Ihre Buchhandlung oder direkt bei:

Verlags-AG der akademischen technischen Vereine, Postfach 630, 8021 Zürich, Telefon 01 / 201 55 36

Bestellkarte

Ich bestelle _____ Exemplare «Die Brooklyn-Brücke» zum Preis von Fr. 18.80 + Porto gegen Rechnung:

Name: _____ Vorname: _____

Strasse: _____

PLZ/Ort: _____

Datum: _____ Unterschrift: _____

P. M.

Peter Meyer

Aufsätze
1921 – 1974

Peter Meyer (1894–1984) gehört zu den bedeutendsten neueren Schweizer Kunsthistorikern. Mit seinen kunsthistorischen Forschungen und Publikationen wurde er über die Landesgrenzen hinaus bekannt, wegen seiner dezidierten Stellungnahmen auf dem Gebiet der Architekturkritik und Kunstpolitik in der Schweiz ernstgenommen – und angefochten.

Über 50 Aufsätze und Texte von Peter Meyer. Mit Zeichnungen von P. M.

Herausgegeben von Dr. Hans Jakob Wörner.

Zu beziehen zum Preis von Fr. 48.60 (+ Porto) durch Ihre Buchhandlung oder direkt bei: ISBN 3 909188 001

Verlags-AG der akademischen technischen Vereine
Postfach 630, 8021 Zürich. Tel. 01 / 201 55 36

Bestellung (in frankiertem Umschlag einsenden)

Ich bestelle _____ Exemplare «P. M. Peter Meyer Aufsätze 1921 – 1974» zum Preis von Fr. 48.60 + Porto gegen Rechnung:

Name: _____ Vorname: _____

Strasse: _____ PLZ/Ort: _____

Datum: _____ Unterschrift: _____

Stellen- und Gelegenheits-Anzeigen

Tarif

Stellenangebote und Ausschreibungen				Ermässiger Preis für Stellengesuche			
1/1-Seite	185×260 mm	Fr. 1490.—	1/6-Seite	90×84 mm	1/12-Seite	90×40 mm	Fr. 145.—
1/2-Seite	90×260 mm			185×40 mm			
	185×128 mm	Fr. 790.—	1/8-Seite	90×62 mm	1/16-Seite	90×29 mm	Fr. 107.—
1/3-Seite	90×172 mm	Fr. 540.—		185×29 mm			
1/4-Seite	90×128 mm		1/12-Seite	90×40 mm	1/24-Seite	90×21 mm	Fr. 80.—
	185× 62 mm	Fr. 412.—					

Chiffregebühr Fr. 7.—, Ausland Fr. 10.—

Für Stellengesuche wird Vorauszahlung verlangt.

Anzeigenschluss: Mittwoch der Vorwoche, 10 Uhr

IVA AG für internationale Werbung, 8032 Zürich
Mühlebachstrasse 43, Tel. 01 / 251 24 50, PC 80-32735

Filiale:

1004 Lausanne, Pré-du-Marché 23

Tel. 021 / 37 72 72

00-b

Stellenangebote

Wir suchen kompetenten und einsatzfreudigen

Hochbauzeichner(in)

für die selbständige Bearbeitung von Ausführungs- und Detailplänen.

Wir freuen uns auf Ihr kurzes Schreiben mit den üblichen Unterlagen.

Jörg + Thomas Suter, Architekten HTL
Zilmattweg 1, 6403 Küssnacht, Tel. 041 / 81 56 81

Wir sind als Bauingenieurbüro mit rund 30 Mitarbeitern in einem breit gestreuten Aufgabenbereich tätig. Unsere Büros befinden sich an zentraler, doch ruhiger Lage Zürichs, etwa 15 Gehminuten vom HB entfernt.

Für die Bearbeitung von statischen, bodenmechanischen und konstruktiven Aufgaben des Hoch- und Tiefbaus suchen wir einen

dipl. Bauingenieur ETH

Sie sollten etwas Praxis mitbringen und die Fähigkeit, sich klar formuliert schriftlich auszudrücken.

Wir bieten Ihnen eine verantwortungsvolle, selbständige Tätigkeit in einem angenehmen Arbeitsklima bei fortschrittlichen Anstellungsbedingungen.

Wir freuen uns auf Ihre Bewerbung.

HEIERLI AG
Dipl. Bauingenieure
ETH SIA ASIC

Culmannstrasse 56
8033 Zürich
Telefon 01 363 06 60

AG FÜR PERSONALBERATUNG ZÜRICH

Vorfabrikation - die rationelle, kostengünstige und ästhetisch einwandfreie Bauweise

Wir suchen im Auftrage eines führenden Herstellers von vorfabrizierten Bauelementen (Anwendung im Industrie-, Hoch- und Brückenbau) einen jungen

Bauingenieur HTL

der sich mit dieser Art der Bauausführung identifiziert und die kompetente

technische Beratung von Ingenieurbüros, Architekten und Generalunternehmen

über Produktionsmöglichkeiten, Montagethoden und statische Problematik übernehmen kann. Es handelt sich um eine verkaufsunterstützende Tätigkeit, in der Ihre Erfahrungen aus Projektierung oder Bauleitung, aber auch Ihre Kontaktfähigkeit sowie Ihre Verhandlungs- und Motivationstalenten echt zum Tragen kommen. Aufteilung Büro/gezielte Reisetätigkeit: etwa 50/50. Arbeitsort Zürich.

Interessierte Bauingenieure im Idealalter von 25-35 Jahren möchten wir bitten, sich telefonisch oder schriftlich an uns zu wenden. Wir erteilen unter Zusage der Diskretion gerne Detailsauskünfte.

AG FÜR PERSONALBERATUNG ZÜRICH

TALSTRASSE 20

8001 ZÜRICH

TEL. 01 221 36 56

Ihre Laufbahn.

Wir suchen nach Basel einen jungen

Ingenieur HTL

Fachrichtung Tiefbau, für interessante Aufgaben in den Bereichen des allgemeinen Tiefbaus sowie Mitarbeit im modernen Gleisbau und -unterhalt (Projektierung, Bauleitung, teilweise auch Projektleitung).

Sie verfügen über gute Berufskennntnisse und einige Jahre Praxis sowie Verhandlungsgeschick, Organisationstalent und Durchsetzungsvermögen. Sie sind teamfähig, initiativ und einsatzfreudig.

Wir bieten Ihnen ein abwechslungsreiches Arbeitsgebiet und gute Anstellungsbedingungen. Herr Egg, 061 / 21 21 60, erteilt gerne weitere Auskunft.

Ihre handschriftliche Bewerbung mit Foto senden Sie an

Bauabteilung Kreis II
6002 Luzern



Der Kanton Wallis sucht für die neugeschaffene Ingenieurschule HTL in Sitten einen

DIREKTOR

Bedingungen: Diplomingenieur ETH in Fachrichtung Mechanik, Elektrotechnik, Physik, Chemie (auch Universitätsausbildung), Ernährung oder gleichwertige Ausbildung. Industrie-, Unterrichts- und Führungserfahrung.

Muttersprache: Deutsch oder Französisch (zweisprachig).

Stellenantritt: 1. Oktober 1987 oder nach Übereinkunft.

Pflichtenheft und Gehalt: Die Dienststelle für Berufsbildung oder die Dienststelle für Personal und Organisation erteilen auf Verlangen die sachbezüglichen Auskünfte.

Die Dienststofferten, die auf einem von der Dienststelle für Personal und Organisation, Regierungsgebäude, 1951 Sitten, zu beziehenden Spezialformular erstellt werden müssen, sind diesem bis spätestens am **11. September 1987** zuzustellen.

**Der Chef der
Dienststelle für Personal und Organisation**
E. Grichting

Wir suchen in unser Büro, 8476 Unterstammheim, im Zürcher Weinland, einen einsatzfreudigen

Vermessungs- zeichner

für Feld- und Büroarbeiten in folgenden Arbeitsbereichen: – Leitungskataster

- Planung
- Nachführung der Grundbuchvermessung

Gerne erwarten wir Ihre schriftliche oder telefonische Bewerbung.

Ingenieur- und Vermessungsbüro
HOFMANN & WIDMER
Andelfingen/Unterstammheim
Telefon 054 / 45 13 05

Interessante Aufgaben sind zu lösen. Wer hilft uns dabei?

Wir suchen

Tiefbauzeichner

Richtung städtischer Tiefbau (Kanalisation, Werkleitungsbau, Strassenbau), gewandt im Umgang mit Ämtern und Behörden, fähig zur Durchführung von Bauleitungsaufgaben;

Tiefbauzeichner

Richtung Stahlbeton, mit gutem konstruktivem Verständnis, zur weitgehend selbständigen Bearbeitung von Aufgaben des Ingenieurhochbaus (evtl. Brückenbau).

Wenn Sie einige Jahre berufliche Erfahrung aufweisen, über gute gestalterische Fähigkeiten verfügen, Freude an der Lehrlingsausbildung haben und sich in einem kollegialen Team wohl fühlen, würden wir uns sehr auf Ihre schriftliche Bewerbung freuen.

wkp

WINIGER · KRÄNZLIN + PARTNER
dipl. Bauingenieure ETH/SIA/ASIC
Ingenieurbüro für Hoch- und Tiefbau
8001 Zürich, Löwenstr. 1, Telefon 01/211 30 50