Zeitschrift: Schweizer Ingenieur und Architekt
Herausgeber: Verlags-AG der akademischen technischen Vereine
Band: 106 (1988)
Heft: 15

Inhaltsverzeichnis

Nutzungsbedingungen
Die ETH-Bibliothek ist die Anbieterin der digitalisierten Zeitschriften. Sie besitzt keine Urheberrechte an den Zeitschriften und ist nicht verantwortlich für deren Inhalte. Die Rechte liegen in der Regel bei den Herausgebern beziehungsweise den externen Rechteinhabern. Siehe Rechtliche Hinweise.

Conditions d'utilisation
L'ETH Library est le fournisseur des revues numérisées. Elle ne détient aucun droit d'auteur sur les revues et n'est pas responsable de leur contenu. En règle générale, les droits sont détenus par les éditeurs ou les détenteurs de droits externes. Voir Informations légales.

Terms of use
The ETH Library is the provider of the digitised journals. It does not own any copyrights to the journals and is not responsible for their content. The rights usually lie with the publishers or the external rights holders. See Legal notice.

Download PDF: 18.04.2025

ETH-Bibliothek Zürich, E-Periodica, https://www.e-periodica.ch

Schweizer Ingenieur und Architekt
Ingénieurs et architectes suisses
Ingegneri e architetti svizzeri

Schweizerische Bauzeitung

Erscheint wöchentlich

15/1988 7. April 1988 106. Jahrgang

Herausgeber:
Verlags-AG der
akademischen technischen Vereine

Redaktion:
Rüdigerstrasse 11
Postfach 630
8021 Zürich
Tel. 01/201 55 36

Zum Titelbild

Das auf der Titelseite gezeigte Projekt «Asyl Gottesgnad» in Bern (Arch. Atelier 5, Bern, Ing. H.P. Stocker, H. Bittner, Bern) ist ein neuer Beweis für die grosse Anpassungsfähigkeit bei der Verwendung von Gram-Stützen.

In diesem Fall hat der Ingenieur die Gram-Verbundstütze gewählt (Patent Nr. +636 156+), um die Verbindung mit den Decken unter besten Bedingungen zu garantieren.

Es handelt sich dabei um eine neue Entwicklung, was einmal mehr zeigt, dass Gram es versteht, an der Spitze des Fortschrittes zu bleiben, und dass Gram den Ingenieuren und Architekten immer eine originale und wirtschaftliche Lösung (oft kopiert) zu bieten hat.

Bauen Sie mit einer «Gram» –
Ihre Probleme interessieren uns!

GRAM SA
Tel. 037/64 20 21
1523 Villeneuve près Lucens

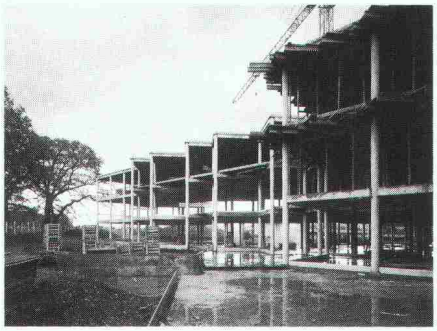

Inhalt

Zeitfragen

Sicherheit und Risiko
H. U. Scherrer, Zürich 415

Mensch und Risiko
A. F. Fritzsche, Pontresina 416

Sicherheit – eine gesellschaftliche Herausforderung an den Ingenieur
Th. Schneider, Zollikon 423

Aktuell

Akademikerboom in der Industrie. Wakker-Preis für Porrentruy. Tiefbohrungen für Erdwärmenutzung. Biotechnologie, Gentechnologie. Hydrologischer Atlas für die Schweiz 429

Energiesparende Datenübertragung über elektrisches Verteilnetz 439

Wettbewerbe

Centre de rencontres, de spectacles et de loisirs à Moutier BE (D) 432

SIA-Mitteilungen

Neuerscheinungen in der SIA-Dokumentationsreihe 440

B-Seiten

Laufende Wettbewerbe und Wettbewerbsausstellungen. Aus Technik und Wirtschaft. Weiterbildung. Tagungen B 57–60

Impressum

am Schluss des Heftes

Ingénieurs et architectes suisses

Numéro 7/88 Rédaction: En Bassenges, 1024 Ecublens, tél. 021/47 20 98

Energie

L'énergie nucléaire et l'éthique
par Hans Zünd 95

Bibliographie 99

Géotechnique

Tassement des ouvrages au cours du temps
par Edouard Recordon 100

Génie forestier

Ingénieurs forestiers – premiers pas dans la profession
par Urs Mühlethaler et Erich Tiefenbacher 105

Commentaire sur la situation de l'emploi
par le Comité du Groupe spécialisé des ingénieurs forestiers 106

Actualité

Cédra: 60 millions pour l'élimination des déchets nucléaires 107

Bon anniversaire, Alberto Sartoris! 107

Le Palais Wilson et le Grand Architecte de Genève 108

Culture intégrée et protection phytosanitaire 109