Zeitschrift: Schweizer Ingenieur und Architekt
Herausgeber: Verlags-AG der akademischen technischen Vereine
Band: 106 (1988)
Heft: 43

Werbung

Nutzungsbedingungen
Die ETH-Bibliothek ist die Anbieterin der digitalisierten Zeitschriften. Sie besitzt keine Urheberrechte an den Zeitschriften und ist nicht verantwortlich für deren Inhalte. Die Rechte liegen in der Regel bei den Herausgebern beziehungsweise den externen Rechteinhabern. Siehe Rechtliche Hinweise.

Conditions d'utilisation
L'ETH Library est le fournisseur des revues numérisées. Elle ne détient aucun droit d'auteur sur les revues et n'est pas responsable de leur contenu. En règle générale, les droits sont détenus par les éditeurs ou les détenteurs de droits externes. Voir Informations légales.

Terms of use
The ETH Library is the provider of the digitised journals. It does not own any copyrights to the journals and is not responsible for their content. The rights usually lie with the publishers or the external rights holders. See Legal notice.

Download PDF: 18.04.2025

ETH-Bibliothek Zürich, E-Periodica, https://www.e-periodica.ch

Warum gibt es immer mehr Grossbaustellen mit modernem Renesco-Bautenschutz?

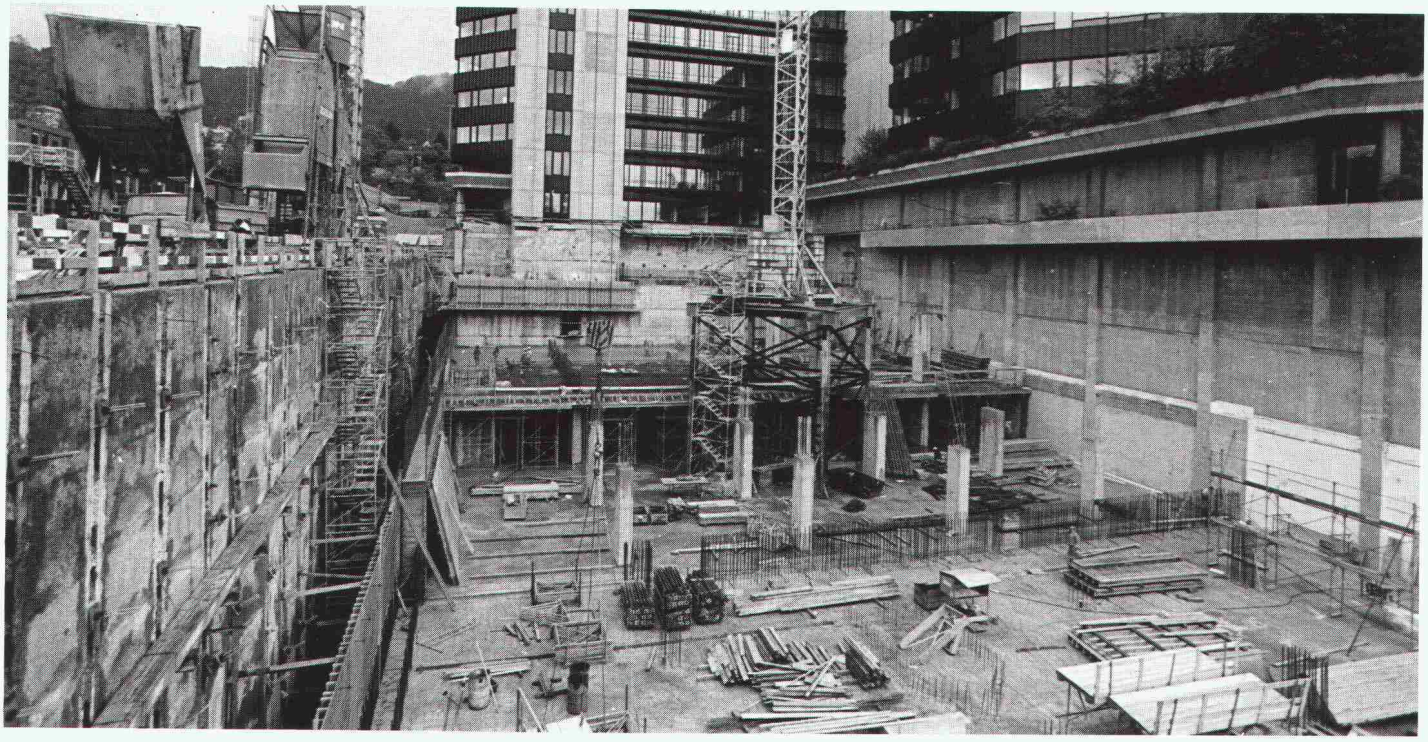

Ein sicherer Grundwasserschutz bei grossen Geschäftshäusern mit mehreren Untergeschossen bietet Gewähr für trockene Parkdecks, Archiv-, Service- und Computerräume usw. SKA-Erweiterung Uetlihof.

Es zeigt sich in der Praxis: langfristig erhaltender Bautenschutz erfordert meistens eine Kombination von Massnahmen schon von Anfang an: ■ Starre Renesco-Vandex-Flächenabdichtungen ■ Injektions-Abdichtungen von Fugen und undichten Stellen am Rohbau ■ Abdichtung von Rohrdurchführungen ■ Beschichtungen von Parkdecks, Tankräumen, Liftunterfahrten ■ Schwimmbadabdichtungen und Beschichtungen ■ Betonimprägnierung exponierter Flächen gegen Frost- und Tausalzeinwirkung (Einfahrten, Treppen, Parkdecks usw.).

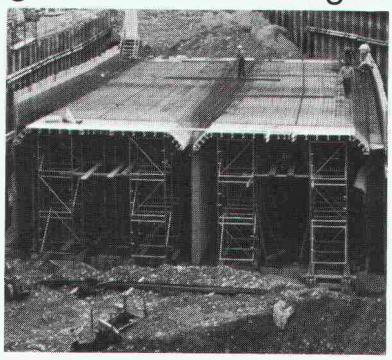

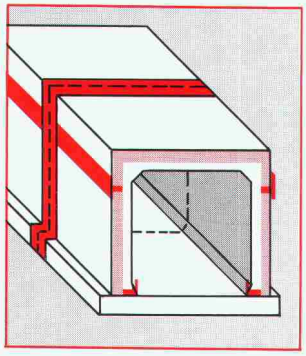

Die 1800 m lange, neue SZU-Strecke (Sihltalbahn) im Bett der Sihl kommt unter den Wasserspiegel zu liegen. Für Betriebssicherheit und Schutz des Bauwerks sind zuverlässige Abdichtungen nötig.

Grundwasser-Abdichtung im SZU-Tunnel.

Vandex-Elast-Fugenband mit verstärkter Nut dichtet Betonierfugen an Decken-, Wand-, Bodenanschlüssen.

Die Renesco-Spezialisten wissen, was zu tun ist. Und sie führen alle Bautenschutzarbeiten mit eigenen Leuten und eigenen Produkten aus. Mit voller Verantwortung und mit vollem Erfolg. Renesco ist in der Schweiz die erste Spezialfirma für Bautenschutz und Bausanierung. Seit über 20 Jahren schützen wir Bauten, erhalten wir Werte. Renesco sorgt für Sicherheit. Renesco AG, 8112 Otelfingen, Tel. 01/ 844 31 71.

renesco®

Nr. 1 für Bautenschutz und Bausanierung

D