Objekttyp: **TableOfContent**

Zeitschrift: **Schweizer Ingenieur und Architekt**

Band (Jahr): **108 (1990)**

Heft 12

PDF erstellt am: **08.08.2024**

Nutzungsbedingungen

Die ETH-Bibliothek ist Anbieterin der digitalisierten Zeitschriften. Sie besitzt keine Urheberrechte an den Inhalten der Zeitschriften. Die Rechte liegen in der Regel bei den Herausgebern.
Die auf der Plattform e-periodica veröffentlichten Dokumente stehen für nicht-kommerzielle Zwecke in Lehre und Forschung sowie für die private Nutzung frei zur Verfügung. Einzelne Dateien oder Ausdrucke aus diesem Angebot können zusammen mit diesen Nutzungsbedingungen und den korrekten Herkunftsbezeichnungen weitergegeben werden.
Das Veröffentlichen von Bildern in Print- und Online-Publikationen ist nur mit vorheriger Genehmigung der Rechteinhaber erlaubt. Die systematische Speicherung von Teilen des elektronischen Angebots auf anderen Servern bedarf ebenfalls des schriftlichen Einverständnisses der Rechteinhaber.

Haftungsausschluss

Alle Angaben erfolgen ohne Gewähr für Vollständigkeit oder Richtigkeit. Es wird keine Haftung übernommen für Schäden durch die Verwendung von Informationen aus diesem Online-Angebot oder durch das Fehlen von Informationen. Dies gilt auch für Inhalte Dritter, die über dieses Angebot zugänglich sind.

Ein Dienst der *ETH-Bibliothek*
ETH Zürich, Rämistrasse 101, 8092 Zürich, Schweiz, www.library.ethz.ch

http://www.e-periodica.ch

Schweizer Ingenieur und Architekt
Ingénieurs et architectes suisses
Ingegneri e architetti svizzeri

Schweizerische Bauzeitung

Erscheint wöchentlich

12/1990 22. März 1990 108. Jahrgang

Herausgeber:
Verlags-AG der
akademischen technischen Vereine

Redaktion:
Rüdigerstrasse 11
Postfach 630, 8021 Zürich
Tel. 01/201 55 36
Telefax 01/201 63 77

Zum Titelbild

Das Erstellen von wasserdichten Neubauten und das partielle Abdichten von bestehenden Objekten wird mit dem Sika-Sperrbeton-System sicher und wirtschaftlich ausgeführt:

Wasserdichter Beton nach SIA 162 und mit objektspezifischer Verarbeitbarkeit durch die Sika-Hochleistungsverflüssiger Sikament.

Wasserdichte Fugen mit den bewährten Sika-Fugenbändern oder dem universellen Sikadur-Combiflex-Abdichtungssystem für Risse, Arbeits- und Dehnfugen.

Wasserdichte Durchführungen bei Aussparungen und Rohrdurchführungen, die z.B. mit SikaTop-Fertigmörteln verfüllt werden, sowie Schalungs-Bindstellen, welche sicher und dauerhaft mit dem schwindfreien Kunstharzmörtel Sikadur 31 abgedichtet werden.

Sika-Sperrbeton:
Sicher und dicht.
Profitieren Sie von unserer Erfahrung.

Sika AG
Postfach
8048 Zürich
Tel. 01/436 40 40

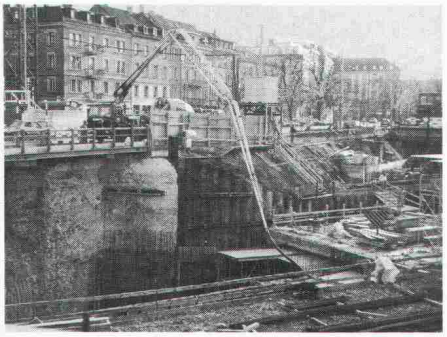

Inhalt

Bauwirtschaft	**Zukunftsstrategien der japanischen Bauwirtschaft** *D. Michel, Tokio*	303
Maschinenbau	**Zahnkranzantriebe von Rohrkugelmühlen der Zementindustrie** *B. Saxer, Holderbank, B. van den Heuvel, Eschweiler*	309
Tagungsberichte	**Oberflächenschutz von Stahlbeton im konstruktiven Ingenieurbau**	316
Wettbewerbe	**Bahnhofgebiet Rapperswil SG (D). Überbauung, Münchenstein BL (A). Turnhalle mit Aussenanlagen, Andeer GR (E). Schulhauserweiterung, Büren NW (E). Ortsbauliche Gestaltung, Gamprin GR (E). Kirchliches Zentrum, Thun-Allmendingen (E). Gemeindehaus Stäfa ZH (E)**	319
Aktuell	**Breit abgestütztes Wachstum der schweizerischen Volkswirtschaft 1989. Wakker-Preis 1990 an Montreux. Atomstrom 1989: in der Schweiz, in Frankreich und in den USA**	328
Bücher		308
Zeitfragen	**Zu den Kleeblattinitiativen N1 N4 N5**	330
SIA-Mitteilungen	**L'énergie nucléaire, le surgénérateur et l'éthique de l'ingénieur**	332
	Sektionen. Baden: Entwicklung des Industriebaus von den Anfängen bis heute. Thurgau: Pro und kontra Ausnützungsziffer. Winterthur: Industriestadt-Entwicklung	332
B-Seiten	**Laufende Wettbewerbe und Ausstellungen. Aus Technik und Wirtschaft. Veranstaltungen**	B41–44
Impressum	**am Schluss des Heftes**	

Ingénieurs et architectes suisses

Numéro 6/90	Rédaction: En Bassenges, 1024 Ecublens, tél. 021/693 20 98	
Concours	**Pont de la Poya à Fribourg**	83
Architecture	**Distinctions à des édifices adaptés aux handicapés**	93