

**Zeitschrift:** Schweizer Ingenieur und Architekt  
**Band:** 114 (1996)  
**Heft:** 21

## Werbung

### Nutzungsbedingungen

Die ETH-Bibliothek ist die Anbieterin der digitalisierten Zeitschriften. Sie besitzt keine Urheberrechte an den Zeitschriften und ist nicht verantwortlich für deren Inhalte. Die Rechte liegen in der Regel bei den Herausgebern beziehungsweise den externen Rechteinhabern. [Siehe Rechtliche Hinweise.](#)

### Conditions d'utilisation

L'ETH Library est le fournisseur des revues numérisées. Elle ne détient aucun droit d'auteur sur les revues et n'est pas responsable de leur contenu. En règle générale, les droits sont détenus par les éditeurs ou les détenteurs de droits externes. [Voir Informations légales.](#)

### Terms of use

The ETH Library is the provider of the digitised journals. It does not own any copyrights to the journals and is not responsible for their content. The rights usually lie with the publishers or the external rights holders. [See Legal notice.](#)

**Download PDF:** 24.11.2024

**ETH-Bibliothek Zürich, E-Periodica, <https://www.e-periodica.ch>**

**Wesentlich  
günstiger als  
vergleichbare  
Holztüren.**



Wir bieten mehr Designvarianten, als Sie sich vorstellen können. Wo bekommt man ein massgeschneidertes Produkt zum Preis von Konfektionsware? Bei EgoKiefer. Unsere Haustüren aus Kunststoff sind frei zusammenstellbar, so dass wir Ihnen schwindelerregende 50 000 Designvarianten anbieten können. Einflügelig, zweiflügelig und mit Seitenteil – in allen Farben. Und ausrüstbar mit einer bewährten Auswahl an Garnituren, Beschlägen und Füllungen. Dass die Türen perfekt isolieren, Einbrecher mit einer Dreipunktverriegelung abschrecken, äusserst pflegeleicht sind und tadellos zu unseren Kunststoff-Fenstern passen, versteht sich von selbst. EgoKiefer, Nr. 1 für Fenster und Türen in der Schweiz, 9450 Altstätten SG, Telefon 071/76 33 33 (ab 30.03.96: 071/757 33 33).

**EgoKiefer**  
Fenster und Türen

# DAS BAUGESPANN - IHRE

# VISITENKARTE

Montage  
Demontage  
Vermietung

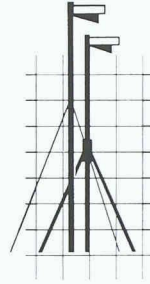

KELLER  
+STEINER AG  
**BAUPROFILE**

Industrie Breite 5615 Fahrwangen  
Tel. 056/667 36 27 Fax 056/667 33 47

**Preisgünstig - Ausführungen in diversen Kantonen**

## Dauerhafter Schutz für jeden Zweck

Ideale Überdachungsformen für Baustellen, als Lagerhallen, als Autounterstand für Geschäfts- und Privatautos. Schutz vor Regen, Hagel, Schnee, Hitze, UV-Strahlen und Umweltverschmutzung.

**Freuen Sie uns.**



**Autozubehör AG**  
Abt. Expo  
9403 Goldach  
Tel. 071/844 07 50  
Fax 071/844 07 07



## Flachdachsaniierungen: schnell, sicher, günstig

**3 Tage regenfrei,  
und Ihr Flachdach  
ist saniert.**

Bekanntlich ist die Sanierung von Flachdächern stark vom Wetter abhängig. Dieses können zwar auch wir nicht bestimmen. Wohl aber die Projektdauer, um die Arbeit auszuführen.

Gyger Flachdach AG erledigt komplette Flachdach-Sanierungen innert wenigen Tagen, wo andere mehrere Wochen brauchen! Und das sicher und zu-

verlässig. Von der Abdichtung bis zur Begrünung. Denn Gyger Flachdach verfügt über qualifizierte Bauequipen, effiziente Infrastrukturen und innovative Produkte.

Soweit zu unseren Leistungen. Und dass der Preis auch stimmt, davon überzeugen Sie sich am besten jetzt. Wir offerieren Ihnen gerne. Rufen Sie an!

*Die Sanierungs-Profis*

**GYGER** GRÜNDACH  
FLACHDACH  
SPENGLEREI

Winterhaldenstrasse 12 · 3627 Heimberg  
Telefon 033 37 68 22 · Fax 033 37 00 16

SCH E D L E | K E L L P A X

# Sicherheitstüren

Einbruchhemmend - Schusshemmend



Weitere Schweiz. Qualitätstüren von Schedle-Kellpax  
**Alupan® - Haus- und Bereichsabschlusstüren**  
**Kellpax® - Nassraumtüren**  
**Kellcopan® - Innentüren**

erhältlich im Holzfachhandel  
Bezugsquellennachweis: T. 056 - 648 99 77 F. 648 97 01

## DIE Konstruktion über DER Dilatationsfuge und DAS Problem ist gelöst

**Reihe ES 60**  
**Edelstahl massiv für Lebensmittel-**  
**betriebe, Chemische Industrie usw.**

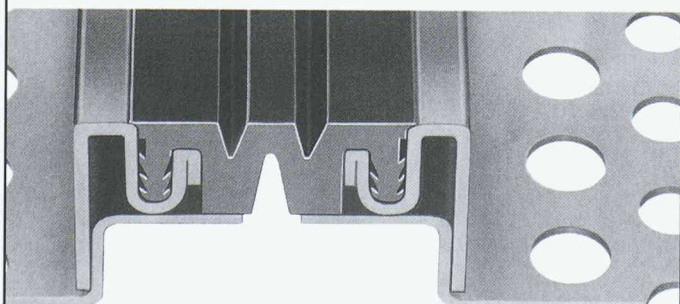

Für starke Beanspruchung, beständig gegen aggressive Medien

**BAMECOAG** 8424 Embrach, Stationstrasse 100

Tel. 01/865 31 34, Fax 01/865 57 90

ALLPLAN - Synonym für  
Leistungsfähigkeit und Bedienungs-  
komfort im CAD-Bereich für das  
Bauwesen.



# ALLPLAN

## Ihr Weg zum Erfolg mit CAD

Präzise, bauspezifische Funktionalität und ein einmalig breites Anwendungsspektrum. Vom Entwurf bis zur Abrechnung, alles optimal unter der grafischen Oberfläche von ALLPLAN vereint - Integration für höchste Anwendungseffizienz und Ihren Erfolg mit CAD.

■ Als Ihr Informatik-Partner mit bauerfahrenen CAD-Beratern begleiten wir Sie durch alle Entwicklungsstufen auf Ihrem Weg zum Erfolg mit CAD.

Wir beraten Sie bei der Auswahl geeigneter Softwarevarianten und einer leistungsfähigen, zukunftssicheren Hardware. Wir unterstützen Sie bei der Praxiseinführung Ihrer Systemlösung und gewährleisten deren umfassenden Support - kompetent und zuverlässig.

**WinBau** Windows™

Erfolgreiche Architekten und Ingenieure sind von der Effizienz und dem Bedienungskomfort dieses **Bauadministrations-Programms** überzeugt. Profitieren auch Sie von den WinBau-Vorteilen.

**Windows-Lösung**  
**praxisorientiert**  
**bedienerfreundlich**

Beratung  
&  
Verkauf

**FIDES**  
INFORMATIK

Geschäftsbereich IR  
Feldstrasse 42  
CH-8004 Zürich  
Telefon 01 298 66 31  
Telefax 01 298 68 88

Département IR  
Rue Hans-Hugi 3  
CH-2501 Bienne  
Téléphone 032 23 77 11  
Téléfax 032 22 14 55

# REGGIANI

## DIE BEST-SELLERS VOM REGGIANI KATALOG

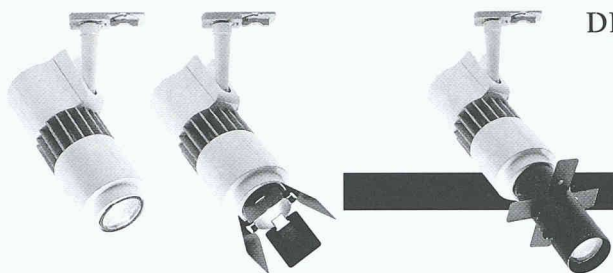

### LEUCHTENSERIE DOWNSPOT

DREH- UND SCHWENKBARE EINBAULEUCHTEN FÜR ALLE ZEITGEMÄSSEN, ENERGIESPARENDEN LEUCHTMITTEL  
DESIGNER FABIO REGGIANI



### LEUCHTENSERIE EIDOS

DREH- UND SCHWENKBARE ANBAULEUCHTEN FÜR DECKEN-, WAND-, ODER STROMSCHIENENMONTAGE FÜR NIEDERVOLT-HALOGEN-REFLEKTORLAMPEN  
DESIGNER FABIO REGGIANI



### LEUCHTENSERIE SUNNY LIGHT

DREH- UND SCHWENKBARE ANBAULEUCHTEN FÜR DECKEN-, WAND-, ODER STROMSCHIENENMONTAGE FÜR NIEDERVOLT-HALOGEN-REFLEKTORLAMPEN  
DESIGNER FABIO REGGIANI



### LEUCHTENSERIE SUN LIGHT

DREH- UND SCHWENKBARE ANBAULEUCHTEN FÜR DECKEN-, WAND-, ODER STROMSCHIENENMONTAGE FÜR ALLE ZEITGEMÄSSEN ENERGIESPARENDEN LEUCHTMITTEL  
DESIGNER FABIO REGGIANI



### LEUCHTENSERIE SUPERTECHNE

EINBAULEUCHTEN FÜR ALLE ZEITGEMÄSSEN ENERGIESPARENDEN LEUCHTMITTEL.  
IP43/IP44  
DESIGNER FABIO REGGIANI



### LEUCHTENSERIE IP55

DREH- UND SCHWENKBARE INNEN- UND AUSSENLEUCHTEN FÜR NIEDERVOLT-HALOGEN-REFLEKTORLAMPEN  
IP 55  
DESIGN CARLO VIETRI



### LEUCHTENSERIE MURALE

STARRE EINBAULEUCHTEN FÜR ENERGIESPARENDEN LEUCHTMITTEL  
IP54  
DESIGNER FABIO REGGIANI



### LEUCHTENSERIE SCOOP

DREH- UND SCHWENKBARE INNEN- UND AUSSENLEUCHTEN FÜR VERSCHIEDENE LICHTWIRKUNGEN SYMMETRISCH UND ASYMMETRISCH, KOMBINIERT MIT DIREKTEN ODER/UND INDIREKTEN LICHTANTEILEN, FÜR DECKEN-, WAND-, ODER EINBAUMONTAGE FÜR ALLE ZEITGEMÄSSEN ENERGIESPARENDEN LEUCHTMITTEL.  
IP65  
DESIGNER FABIO REGGIANI

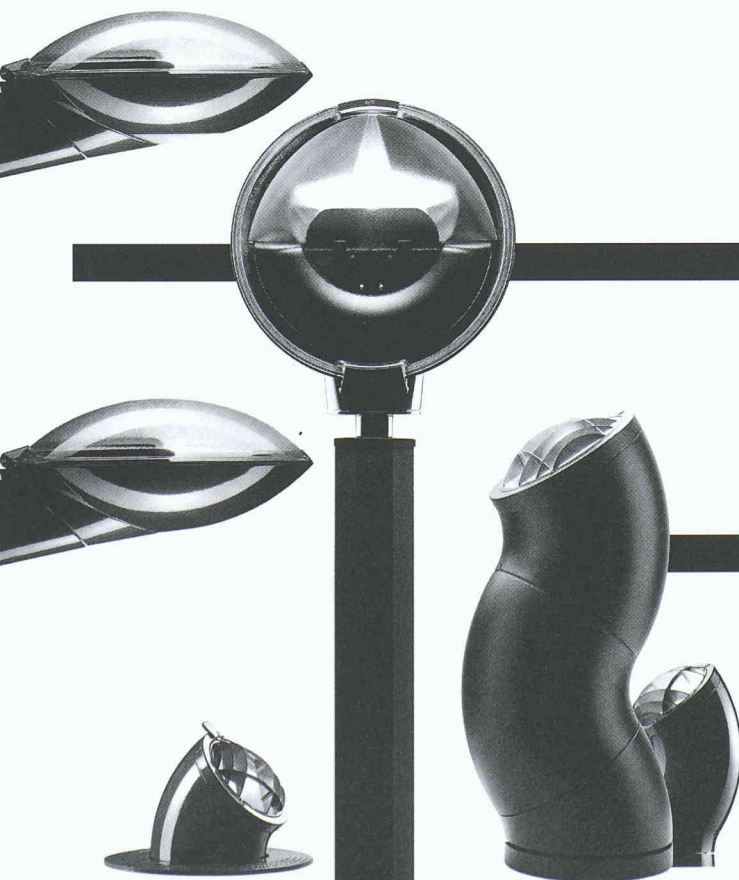

### LEUCHTENSERIE METAMORPHOSI

DREH- UND SCHWENKBARE INNEN- UND AUSSENLEUCHTEN (SPEZIELLE GESTALTUNGSMÖGLICHKEITEN) FÜR ALLE ZEITGEMÄSSEN ENERGIESPARENDEN LEUCHTMITTEL.  
IP55 IP67  
DESIGN FABIO REGGIANI, FRANCO ROMAN, PINO USICCO



### LEUCHTENSERIE SELENE

INNEN- UND AUSSENLEUCHTEN FÜR DECKEN-, WAND-, ODER STANDMONTAGE FÜR ENERGIESPARENDEN KOMPAKT-LEUCHTSTOFFLAMPEN  
IP54  
DESIGNER FABIO REGGIANI



REGENT BELEUCHTUNGSKÖRPER AG  
BRNACHERSTRASSE 390 CH - 4018 BASEL  
TELEFON 061 335 51 11  
TELEFAX 061 335 52 01

KATALOG REGGIANI  
ORIGINE DI LUCE  
AUF ANFRAGE

INTERNET

<http://info.co.uk/reggiani/>

# REGGIANI



**Was dahinter steckt,  
ist massgenau.**

**“HCB**



Höchstleistungen mit Cement und Beton.

# CAD

## ARBEITSPLÄTZE

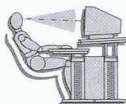
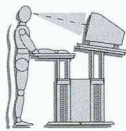

Fordern Sie ausführliche Unterlagen an oder besuchen Sie unseren Show-Room.

**leuwico** die Nr.1 in Europa

Die perfekte Ergonomie – beim Sitzen und Stehen. Das modulare Möbelprogramm – beliebig ausbaubar.

**JOMA**  
A A D O R F

Büromöbelsysteme und Zeichentechnik

JOMA-Trading AG  
Weiernstrasse 22  
8355 Aadorf  
Tel. 052 365 41 11  
Fax 052 365 20 51

SIA C3

## CAD- und Baustatiksoftware

- **isb cad** - für den konstruktiven Ingenieurbau und Architektur. Variantenkonstruktionen für zahlreiche Standardbauteile und Bibliotheken für Stahlbau, Vorfabrikation und Architektur. Armierungsmodule mit Generierung von Stahl- und Netzlisten. Datenaustausch im DXF-Format.

**Statikprogramme:** Ebene und räumliche Stab- und Fachwerke, Platten u. Scheiben mit finiten Elementen, Stahlbau, Holzbau, Grundbau, TWO/TWS, TWP und vieles mehr.

WULF SEELE ING. SIA FLURSTR. 44 2544 BETTLACH  
Tel. 065 55 21 43 Fax 065 55 17 33



# SEMA

## BETONGARAGEN

- Tiefgaragen im Boxensystem
- Multifunktionale Raumzellen
- Tore/Torantriebe
- Brüstungen/Blumenträge
- Sattel-, Pult- und Walmdächer

**4702 Oensingen**

Tel. 062 396 22 77 Fax 062 396 21 39

## Ulrich Schweizer GmbH

CH - 8104 Weiningen  
Regensdorferstrasse 13  
Tel. 0041-1-750 16 12  
Fax 0041-1-750 16 13

Hersteller von Kassensystemen für  
Dienstleistungs- und Warenverkauf

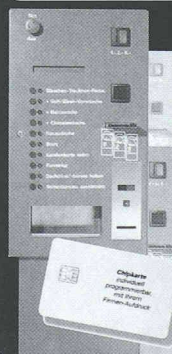

**Wir automatisieren Ihnen alles –**

- Inkasso- und Bargeldverwaltung
  - Tür- und Torschluss von Waschanlagen
  - Ausgabe von Food Nonfood-Artikeln
  - Zeitbegrenzung für Sportanlagen,
  - Distribution von Leihartikeln, usw.
- und auch Ihre vorhandenen Anlagen!  
**Rufen Sie uns an!**



# Stahl • Glas

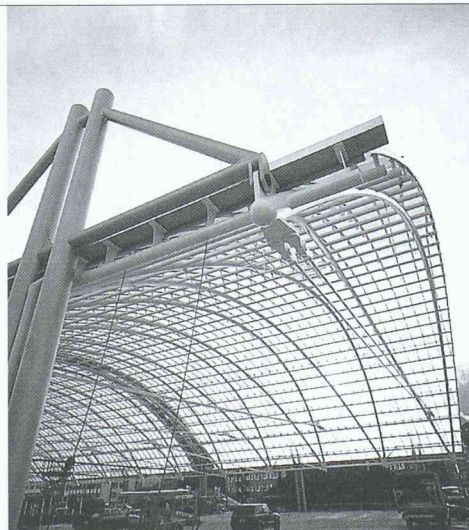

Projekt: Poststation Chur, Hallenbach Architekten: Brossi Chur & Obrist St. Moritz

Stahl-Glas-Konstruktionen in architektonisch perfekter Vollendung verwirklichen wir mit innovativen Ideen und höchsten Anforderungen an Materialien und Ausführung.

**Tuchschnid**



Tuchschnid AG CH-8501 Frauenfeld Telefon 052/728 81 11  
Tuchschnid Engineering AG CH-8501 Frauenfeld Telefon 052/728 81 11  
Tuchschnid Constructa AG CH-6065 Meggen Telefon 041/37 40 04

## Industrie-Lagertanks

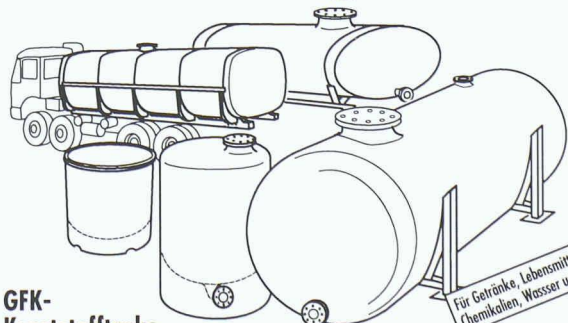

**GFK-Kunststofftanks**

von 1'000 bis 100'000 Litern, GFK-Transportbehälter in diversen Formen und Grössen. Spezialanfertigungen auch in Chromnickelstahl.

Profitieren Sie von unserer langjährigen Erfahrung!

Verlangen Sie Unterlagen oder unverbindlich eine Offerte.

**faser-plast**

**Faser-Plast AG FAPA-CENTER**  
9532 Rickenbach/Wil

Industrie Sonnmatt, Tel. 071/923 21 44



**Was davor kommt,  
sind hochpräzise Leistungen.**

Rund zwei Millionen Tonnen Zement produzieren wir von "HCB jährlich in unseren Zementwerken. Nicht nur für jede Tonne, sondern für jeden einzelnen Sack garantieren wir konstante Qualität. In allen Produktionsphasen wird gemäss ISO 9002 immer wieder geprüft und getestet. Dass die Zemente auch den SIA-Normen entsprechen, versteht sich von selbst.



5301 Siggenthal-Station, Tel. 056/297 55 55



# Bieri

## Kreative Architektur mit textilen Konstruktionen

für Dorfplätze, Spielplätze, Schulhöfe,  
Gartensitzplätze, Eingangsbereiche für Säle,  
Begegnungsstätten, Bühnenüberdachungen

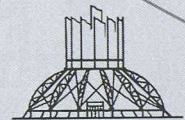

Bieri - der Hersteller  
der Zeltmembrane  
für das Jubiläumzelt  
«700-Jahr-Feier» von  
Mario Botta

Bieri Blachen AG 6022 Grosswangen Telefon 041-980 53 53 Telefax 041-980 53 54

# ID-C

Computersysteme für  
Büroadministration  
Architekten,  
Bauingenieure,  
Werbeagenturen und  
Visuelle Gestalter

**IDC AG Luzern**  
Langensandstrasse 74  
CH-6005 Luzern  
Telefon 041 368 20 70  
Fax 041 368 20 79

Beratung, Verkauf,  
Schulung und  
Unterstützung  
von Hard-  
und Software

Seit 9 Jahren offiz.  
Anbieter und  
Direktimporteure  
von ArchiCAD.

## JETZT MIT NOCH MEHR *Power*

**ArchiCAD mit PowerPC nur auf Apple Macintosh!**

# ArchiCAD®

**Mit Virtual Reality nur auf Apple  
Macintosh! Der absolute Marktleader  
im schweizerischen CAD Bauwesen.**

Info Coupon ausfüllen, ausschneiden und senden oder faxen an:  
IDC AG Luzern, Langensandstrasse 74, 6005 Luzern, Fax 041 368 20 79

# Info

- ArchiCAD Vorführung
- ArchiCAD Bundle-Angebote
- ArchiCAD Umsteiger Angebote
- MAC/WIN Grundkurs
- MAC/WIN ArchiCAD Grundkurs 1+2
- MAC/WIN ArchiCAD Werkplankurs
- MAC/WIN ArchiCAD Spezial/Projektkurs

Firma \_\_\_\_\_

Name / Vorname \_\_\_\_\_

Adresse \_\_\_\_\_

PLZ / Ort \_\_\_\_\_

Telefon \_\_\_\_\_