

**Zeitschrift:** Schweizer Ingenieur und Architekt  
**Band:** 115 (1997)  
**Heft:** 3

## Werbung

### Nutzungsbedingungen

Die ETH-Bibliothek ist die Anbieterin der digitalisierten Zeitschriften. Sie besitzt keine Urheberrechte an den Zeitschriften und ist nicht verantwortlich für deren Inhalte. Die Rechte liegen in der Regel bei den Herausgebern beziehungsweise den externen Rechteinhabern. [Siehe Rechtliche Hinweise.](#)

### Conditions d'utilisation

L'ETH Library est le fournisseur des revues numérisées. Elle ne détient aucun droit d'auteur sur les revues et n'est pas responsable de leur contenu. En règle générale, les droits sont détenus par les éditeurs ou les détenteurs de droits externes. [Voir Informations légales.](#)

### Terms of use

The ETH Library is the provider of the digitised journals. It does not own any copyrights to the journals and is not responsible for their content. The rights usually lie with the publishers or the external rights holders. [See Legal notice.](#)

**Download PDF:** 24.11.2024

**ETH-Bibliothek Zürich, E-Periodica, <https://www.e-periodica.ch>**



A man in a black and yellow life vest and wetsuit is surfing on a wave. The background is a large, textured splash of water.

# Wendig

## Wendig

...durch Marktturbulenzen.  
Mit qualitativ hochwertigen Produkten  
und einem Partner,  
der zu Ihnen steht.

## PCI<sup>®</sup>

### Für Bau-Profis

Poly-Bauchemie AG  
Postfach 618  
8401 Winterthur  
Telefon 052-320 99 99  
Telefax 052-320 99 88

#### PCI-Produkte und -Systeme, stark in den Anwendungsbereichen:

---

Platten und Natursteine  
verlegen und verfugen

---

Fugen, Risse und  
Flächen abdichten

---

Bauwerke instandsetzen  
und schützen

---

Unterlagsböden einbauen  
und schützen

---

Bauelemente und  
Dämmstoffe kleben und  
montieren



# B Ü R O



## M E N S C H E N NEW WAYS OF WORKING DYNAMICS BY SCHÄRF

Die revolutionärste Büromöbel - Konzeption heisst Dynamics. Sie eröffnet völlig neue Möglichkeiten in der Raumplanung, orientiert sich an den aktuellsten Trends modernster Arbeitsplatz - Philosophien und optimiert die Dynamik jeder fortschrittlichen Unternehmung.

Dynamics definiert funktionale Flexibilität in neuer Weise und schafft so entsprechende planerische Dimensionen. Ihnen als Architekt gibt sie zusätzliche gestalterische Freiheiten.

Dynamics besteht konsequent aus hochwertigen Materialien, ist formschön und ergonomisch perfekt.

Und trotzdem ist Dynamics dank seiner neuen Konzeption im ganzen eine äusserst attraktive, preiswerte Lösung, die unsere Bürowelt erobern wird.

Sie auch?



**Die Nr.1 in Europa**

Schärf Büroeinrichtung AG, Bramenstrasse 8, 8184 Bachenbülach/ZH  
Tel. 01/860 50 10, Fax 01/860 51 01



**BEFLÜGELTE ÄSTHETIK IM BAD.**

**WETTBEWERB.** *Wings beflügelt Ihr Traum-Weekend in Wien.*



wingeler + partner

**WINGS**

*Zugegeben. Wings ist ein bisschen mehr, als das Nötigste. Aber das war zu erwarten, wenn der Stardesigner Werner Scholpp einen seiner Träume verwirklicht. Ein sanft in Flügelform geschwungenes Teil in Chrom oder Gold mit einem Einsatz in Glas, Granit oder Holz eröffnet eine neue Dimension im Wohnbad. Wer ein bisschen mehr als das Nötigste zu schätzen weiss, kann Wings an unserem Stand an der SWISSBAU '97 (Halle 321, Stand C44), beim Sanitär-Grosshandel oder in unserem Prospekt sehen.*

**28.1.-1.2.97**

**SWISS  
BAU 97**

**Messe Basel.**



**SWISS MADE BY  
BODENSCHATZ**

BODENSCHATZ AG, Postfach, CH-4123 Allschwil 1, Telefon 061 487 05 00, Fax 061 487 05 05



# ID-C

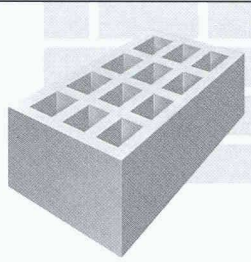

# MAC+BAU

28.1.-1.2.97

## SWISS BAU97

Messe Basel.  
Halle 101/Stand A02

Computersysteme für  
Büroadministration  
Architekten,  
Bauingenieure,  
Werbeagenturen und  
Visuelle Gestalter

IDC AG Luzern  
Langensandstrasse 74  
CH-6005 Luzern  
Telefon 041 368 20 70  
Fax 041 368 20 79

Beratung, Verkauf,  
Schulung und  
Unterstützung  
von Hard-  
und Software

Seit 9 Jahren offiz.  
Anbieter und  
Direktimporteur  
von ArchiCAD.



## DAS INTEGRALE WERKZEUG DER ARCHITEKTUR

**Bedarfsanalyse**  
**Projektierung**  
**Realisierung**  
**Nutzung**

**Stammdaten**  
**Auftragsverwaltung**  
**Personalwesen**  
**Buchhaltung**

Als Ergänzung zu MAC+BAU bieten wir Ihnen  
die komplette Bau-Lösung mit ArchiCAD,  
cumTerra und HouseMap.  
Verlangen Sie unsere aktuellen Bundle-Preise!  
IDC AG Luzern, Telefon 041 368 20 70

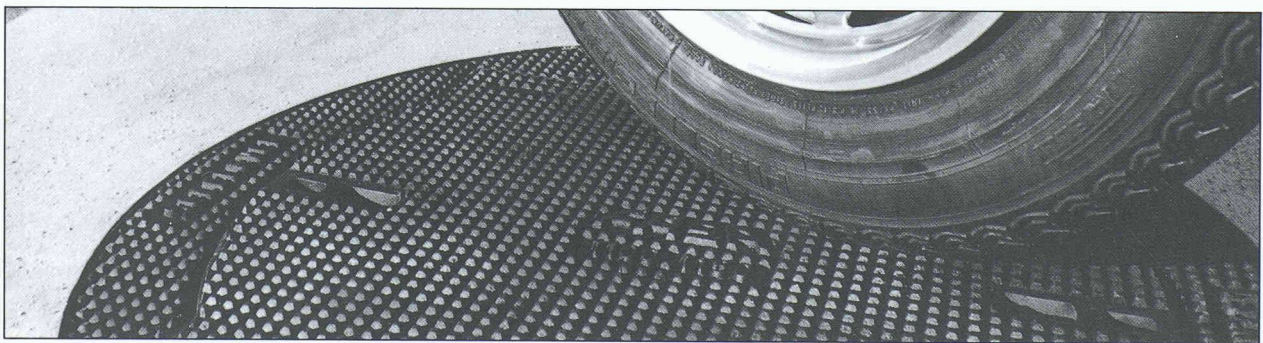
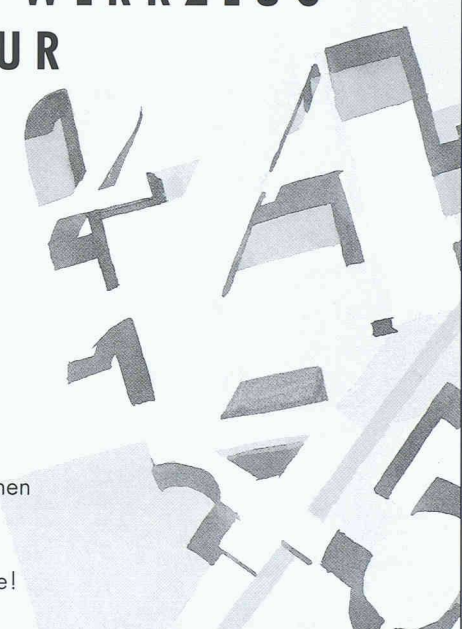

**FONDERIE ET  
MECANIQUES**

**ATELIERS  
D'ARDON SA**

CH-1957 Ardon Valais  
Téléphone (027) 86 51 86  
Télex 472 889 FASA-CH  
Téléfax (027) 86 52 00

### Eine exklusive und fortschrittliche Produktpalette

Eine gesicherte Verkehrsberuhigung  
und eine Höhenverstellbarkeit  
innerhalb von wenigen Minuten!  
Mit dem **SELFLEVEL**, eine durch ihren  
V-förmigen Sitz revolutionäre  
Schachtabdeckung, wird jegliches  
Wackeln und Klappern beseitigt.  
Seine Konstruktionsbauweise erlaubt es  
ihm, den grössten Verkehrsbelastungen  
standzuhalten.  
Bei Erneuerung eines Strassenbelages  
wird er innert wenigen Minuten mit  
einem Pickel und einer Schaufel auf der  
erwünschten Höhe verstellt.  
Lieferbar mit Vollgussdeckel oder zum  
Auffüllen mit Beton.

**10 JAHRE  
GARANTIE  
GEGEN WACKELN  
UND KLAPPERN**

**Selflevel**

Brevet + Patent



VA 12/87



# Bauadministration

Peterer  
Informatik

Mit **Peterer Bau**  
konzentrieren Sie sich  
auf **Ihre Arbeit** und  
nicht auf Ihren Computer!

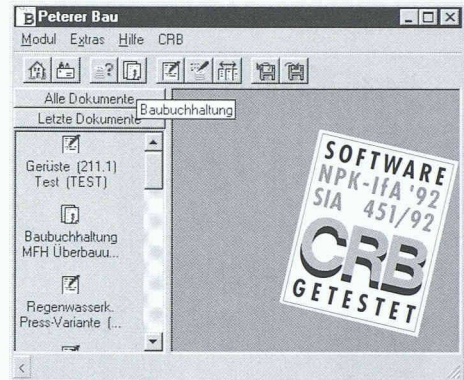

**Peterer Bau - [Ausschreibung - MFH Überbauung / Baumeisterarbeiten]**

Verzeichnis	Suchtitel	Position	Text	Menge	ME	Preis	Betrag
363	01	Hohe cm	A	0.000	St		
364	bis 369	wie 363					
371	01	Pfahlquerschnitt m2 50	A	112.000	St	55,00	6'160,00
372	02	Hohe cm 80					
372	03	Westeres					
372	bis 389	wie 371					
401	01	Auszuführende Arbeit	A	0.000	LE		
02	Deponie						
03	Art						
04	Pfahlart						
04	Querschnitt m2						
05	Beton BN 350						
06	PC kg/m3						
07	Schalungsart						
08	Abspitzlänge cm						
09	Hohe cm 120						
110	01	Beton PC kg/m3 150.	A	427.500	m2		
111	01	Dicke cm 5 bis 10.	A	34.000	m2		
112	01	Dicke cm 12	A				

Die Bauadministration für den  
Architekten und Planer.

Das Devisierungsprogramm für  
den Unternehmer, Lieferanten, Händler  
und Hersteller in der Bauwirtschaft.

...echt stark ! ...echt 32-Bit ! ...für Windows NT/95.

**Vertrag anzeigen/ändern**

Projekt: 96014 - MFH Überbauung  
 Vertragsnummer: 3  Nachtrag Bauherrschaft: Bachmann Fredi  
 Datum: 09.08.1996 Code: LV    
 Bezeichnung: Traggerippe [Zimmermannskonstruktionen] Unternehmer: Muster Stefan  
 BKP: 214.1 - Traggerippe [Zimmermannskonstruktionen]  
 Vertrag: Bauherrenleistung Garantieschein Notizen

Preisart:  
 Einheitspreis  Global  Pauschal  
 Rückbehalt bei Akontozahlung:  
 Kein Rückbehalt  
 Rückbehalt in Prozent   
 Rückbehalt in Zahlung definiert  
 Zahlungskondition:  
 Skonto (%): 2 Frist (Tage): 30  
 Skonto als Rabatt

JK Abbrechen Drucken Löschen

**Peterer Bau**

Alle Objektgliederungen

BKP	Bezeichnung	KV-Original	KV-Mutation	KV-Aktuell	Vertrag	Zahlung	Prognose
	Vertrag 1	08.08.1996			3'961,80		3'961,80
211.1	Gerüste			25'000,00	24'761,25	0,00	32'761,25
H1	Haus 1						
6	Müller Fritz	7'500,00					
	Vertrag 1	08.08.1996			11'885,40		11'885,40
H2	Haus 2						
6	Müller Fritz	8'000,00	1'500,00	1'500,00			
	Vertrag 1	08.08.1996			12'875,85		12'875,85
H3	Haus 3						
6	Müller Fritz	8'000,00					
211.3	Baumeisteraushub			74'000,00	33'675,30		
H1	Haus 1						
6	Müller Fritz	24'000,00					
	Vertrag 1	08.08.1996			16'837,65		16'837,65
	Zahlung 1	08.08.1996 A					
	Zahlung 2	08.08.1996 A					
H2	Haus 2						
6	Müller Fritz	25'000,00					
	Vertrag 1	08.08.1996					
	Zahlung 1	08.08.1996 A					
	Zahlung 2	08.08.1996 A					

**Bau - Kostenvorschlag drucken**

Word-Dokument:  
 Kostenschätzung 1.doc   
 (\* = Vorlage von Bau)   
 Ansicht vor Ausdruck

Peterer Bau

faxen: 01/ 821 16 71  
 oder anrufen: 01/ 821 19 77

Firma \_\_\_\_\_  
 Name \_\_\_\_\_  
 Strasse \_\_\_\_\_  
 PLZ/Ort \_\_\_\_\_  
 Telefon \_\_\_\_\_

Bitte senden Sie uns:  
 Weitere Unterlagen zu Bau  
 Unterlagen zu Bauphysik-/  
 Energiebilanzprogrammen

**Peterer Informatik**

Usterstrasse 34, 8600 Dübendorf, Telefon 01/ 821 19 77

**SWISS  
BAU97**

Besuchen Sie uns!  
**Swissbau Basel**  
 28.1. - 1.2.97  
 Halle: 101  
 Stand: B25



# SCHÖCK KELLERFENSTER: DIE PERFEKTION AUS DER PRAXIS

Viele Details sprechen von Anfang an für SCHÖCK Kellerfenster.

Ein Konzept - zahlreiche Fenster-Varianten: Egal, wo das Fenster eingesetzt werden soll, SCHÖCK hat die richtige Lösung: auch für den nachträglichen Einbau.

- SCHÖCK INSET KELLERFENSTER Holz
- SCHÖCK INSET KELLERFENSTER Stahl
- SCHÖCK INSET KELLERFENSTER Kunststoff

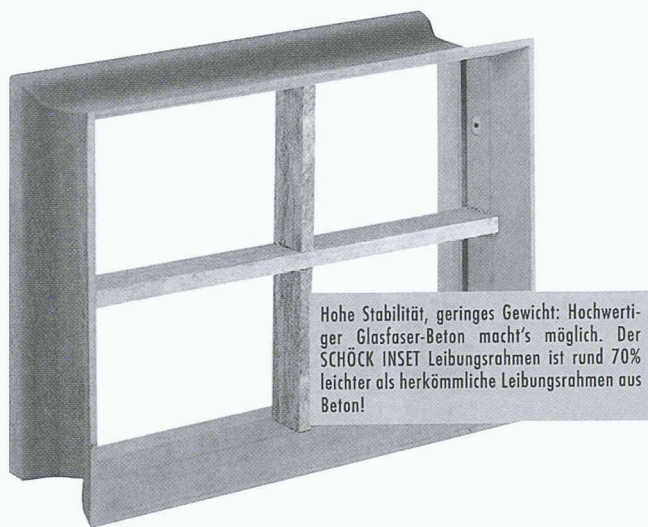

Hohe Stabilität, geringes Gewicht: Hochwertiger Glasfaser-Beton macht's möglich. Der SCHÖCK INSET Leibungsrahmen ist rund 70% leichter als herkömmliche Leibungsrahmen aus Beton!

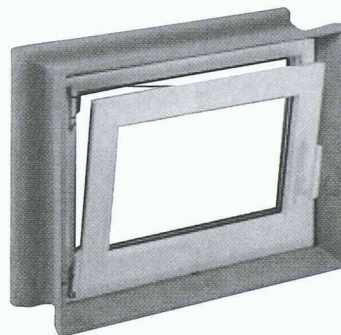

Schöck Kunststoff, Dreh/Kipp

Sie erhalten von Schöck Informationen und kostenlose Beratung zum Thema „Kellerbau“. Rufen Sie uns einfach an.



Schöck Bauteile AG  
 Pilatusstraße 26  
 CH-5630 Muri/AG  
 Tel.: 0 56/664 55 44  
 Fax: 0 56/664 47 85



## DER BÄRENSTARKE HOLZWERKSTOFF.

**Perron-  
Überdachung  
SBB-Bahnhof  
Basel.**



KERTO FURNIER-SCHICHTHOLZ –  
 der Werkstoff mit vielen technischen und  
 ökologischen Stärken.

Stark in den Dimensionen:

Maximale Platten-Länge 23 m.

Maximale Platten-Breite 1,8 m.

9 verschiedene Stärken von 27 bis 75 mm.

Bewährt in vielfältigen Anwendungen.

Immer stärker gefragt für kreative  
 Lösungen im Ingenieur-Holzbau.

KERTO sollten Sie unbedingt kennen

lernen. Verlangen Sie unsere Referenzen.



**KERTO – STARK IN ALLEN DIMENSIONEN.**



**DIE SCHWEIZER SPERRHOLZFABRIK**

HESS & CO. AG • Sperrholzfabrik • CH-5312 Döttingen • Tel 056 245 45 45 • Fax 056 245 45 76



# Sorgt für saubere Luft: Blue Fan-Technologie.

**S**pitzen-technologie im Dienste der Umwelt: Die Kompaktwärmезentralen und Brenner der Marke Blue Fan (Swiss System Fülleemann) nutzen die Energie, die im Öl oder im Gas steckt, voll aus und unterbieten die Abgasbestimmungen der LRV 92 spielend. Die Blue Fan-Kompaktwärmезentralen eignen sich für jede Kesselsanie-

rung. Und die Blue Fan-Brenner erlauben bei Bedarf die Sanierung in zwei Schritten: heute den Brenner, morgen den Kessel.



Für ausführliche Infos benutzen Sie unseren **Info-Telefax 01 735 54 54** oder Tel. 01 735 50 00

**TOBLER**  
Haustechniksysteme

**ID-C**

Nutzen Sie die erweiterten und leistungsstarken Möglichkeiten von

# ArchiCAD<sup>®</sup> 5.0

dank der grafischen Benützer-oberfläche des Apple Macintosh!

Ihren Macintosh mit ArchiCAD können Sie problemlos in gemischte Netzwerke mit Windows<sup>®</sup> NT / 95 einbinden!

Nutzen Sie unsere interessanten Bundle-Angebote!

Computersysteme für Büroadministration Architekten, Bauingenieure, Werbeagenturen und Visuelle Gestalter

IDC AG Luzern  
Langensandstrasse 74  
CH-6005 Luzern  
Telefon 041 368 20 70  
Fax 041 368 20 79

Beratung, Verkauf, Schulung und Unterstützung von Hard- und Software

Seit 9 Jahren offiz. Anbieter und Direktimporteur von ArchiCAD.

28.1.-1.2.97

**SWISS BAU 97**

Messe Basel, Halle 101 / Stand A02

Apple Masters of Design

Info Coupon ausfüllen, ausschneiden und senden oder faxen an:  
IDC AG Luzern, Langensandstr. 74  
6005 Luzern, Fax 041 368 20 79

- ArchiCAD Vorführung
- ArchiCAD Bundle-Angebote
- ArchiCAD Umsteiger Angebote
- MAC/WIN Grundkurs
- ArchiCAD Grundkurs 1+2
- ArchiCAD Werkplankurs
- ArchiCAD Spezial/Projektkurs

Firma \_\_\_\_\_

Name / Vorname \_\_\_\_\_

Adresse \_\_\_\_\_

PLZ / Ort \_\_\_\_\_

Telefon \_\_\_\_\_



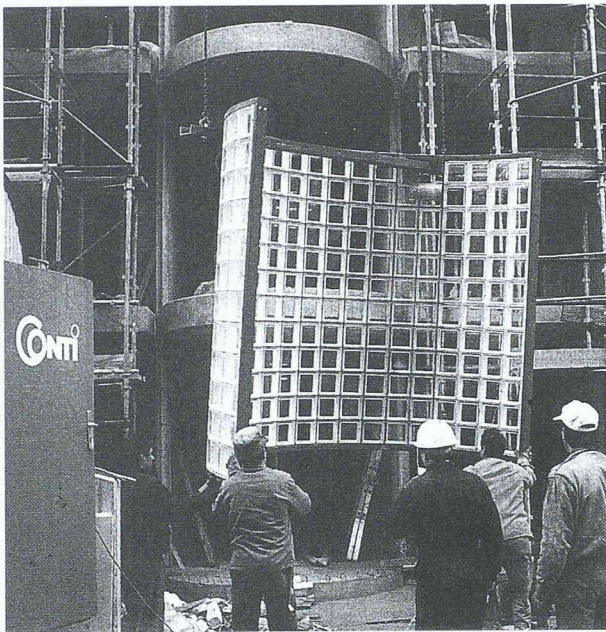

**GLASBAUSTEINE  
VORGEFERTIGTER WAND UND DECKEN**



23101

47, chemin de l'Etang - 1219 Châtelaine - Genève  
Tél. 022/796 12 35 - Fax 022/ 796 12 31

**Einviertel?**



**Halbgewandelt?**

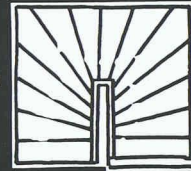

Swissbau '97  
Halle 223  
Stand E82

**TREPPEN  
MEISTER**

**Alles passend  
bei Ihrem  
Treppenmeister!**

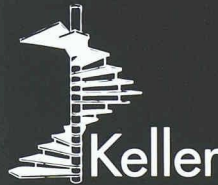

**Keller Treppenbau AG**

3322 Schönbühl    Tel. 031 859 23 13  
5600 Lenzburg    Tel. 062 891 28 15  
8953 Dietikon    Tel. 01 741 50 52

**Freitragender-  
Regale**



CANTILEVER

Grossgüter jeglicher Form,  
rationell, sicher  
und platzsparend lagern!

HW-Freitragender-REGALE –  
robust, schnell montiert,  
beliebig ausbaubar.

**HW-REGALE AG**

Herbert Weishaupt  
Riedgrabenstr. 10, 8153 Rümlang  
Tel. 01 817 25 55, Fax 01 817 34 24

**Platzgewinn mit System**

Ja, ich möchte mehr über die zahlreichen Vorteile dieses bewährten  
Freitragender-Regalsystems wissen!

Firma

Adresse

Kontaktperson

Tel. Nr.

Fax Nr.



Bitte Coupon  
einsenden an:

HW-REGALE AG  
Riedgrabenstrasse 10  
CH-8153 Rümlang

SCH E D L E | K E L L P A X

**Sicherheitstüren**

Einbruchhemmend - Schusshemmend



Weitere Schweiz. Qualitätstüren von Schedle-Kellpax  
Alupan® - Haus- und Bereichsabschlusstüren  
Kellpax® - Nassraumtüren  
Kellcopan® - Innentüren

erhältlich im Holzfachhandel  
Bezugsquellennachweis: T. 056 - 648 99 77 F. 648 97 01

Halle 113, Stand B01

Halle 222, Stand B66



**Das vollkommene  
Haus.  
Entweder ...  
oder  
Saiedue.**

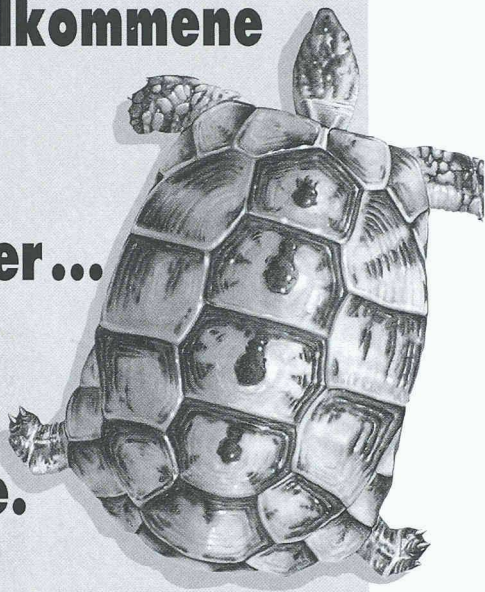

Internet: <http://www.smart.it/SAIEDUE>

**Saiedue**

BAUTEILE UND AUSBAUMATERIALIEN  
FÜR DIE BAUWIRTSCHAFT

**BOLOGNA (ITALIEN)  
19-23 MÄRZ 1997**

- INNENARCHITEKTUR
- PRODUKTE FÜR DEN AUSSENHAUSBAU
- BELEUCHTUNGSANLAGEN UND GERÄTE
- FUSSBÖDEN UND VERKLEIDUNGEN
  - FENSTER UND TÜREN
- GARDINEN- UND SONNENZELTSYSTEME
  - FARBE UND DEKORATION
- FENSTER UND TÜREN: TECHNOLOGIEN UND SYSTEME
- TECHNOLOGIEN FÜR DIE ALTBAUSANIERUNG UND GEBÄUDEINSTANDHALTUNG



PROJEKT-AUSSTELLUNG  
ÜBER DIE TENDENZEN UND DIE TECHNOLOGISCHEN NEUERUNGEN AUF DEM SEKTOR DER ARCHITEKTUR UND DER INNENAUSSTATTUNG

Organisation: **FEDERLEGNO-ARREDO**

In Zusammenarbeit mit: **O.N. ORGANIZZAZIONE NIKE s.r.l.**

Veranstalter: **FEDERLEGNO-ARREDO, EDILEGNO, UNCSAAL**

In Zusammenarbeit mit: **Poligrafici**

Sekretariat und Verwaltung:

O.N. ORGANIZZAZIONE NIKE s.r.l. - Via Moscova, 7 - 20121 Milano - ITALIEN

Sekretariat: Tel. 02/29017144 - Fax 02/29006279

Verwaltung: Tel. 051/6647481 - Fax 051/861061

Auslandsbüro: Tel. 051/860002

**Neuheit!**  
für bessere Schalldämmung!

Die überzeugende Lösung für höchste Ansprüche bezüglich Schallschutz:

# Percophon

schallgedämmte Verlegeelemente für

(Trocken-) Böden

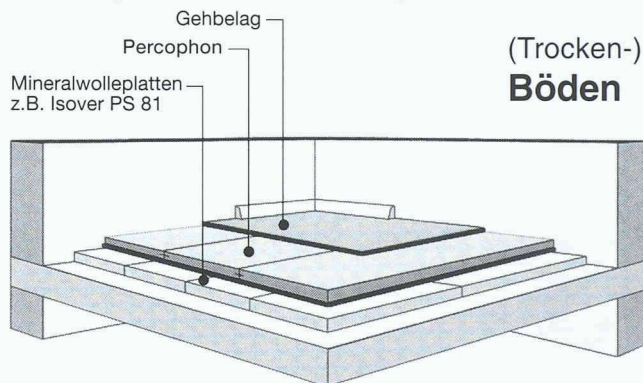

## Wände

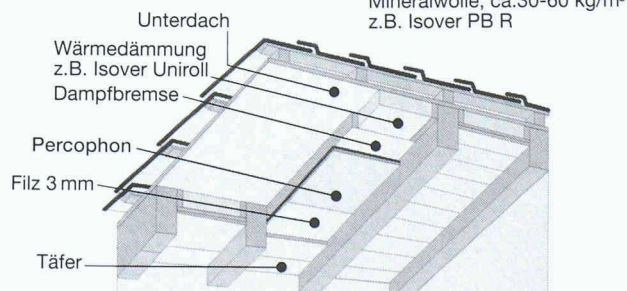
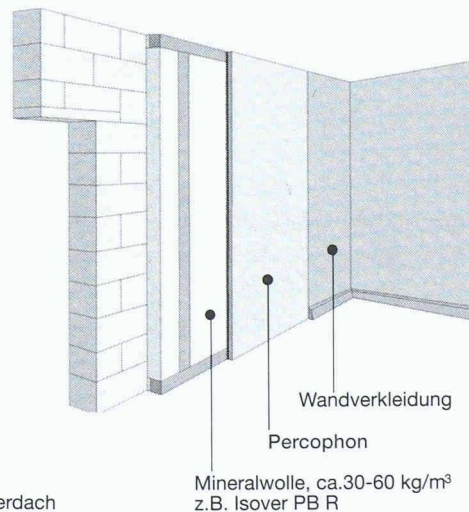

## Decken

Information und Beratung:

**Per Akustik AG**

Hertistrasse 29

Postfach

8304 Wallisellen

☎ 01 830 44 90

Fax 01 830 44 28

Name: \_\_\_\_\_

Firma: \_\_\_\_\_

Strasse: \_\_\_\_\_

PLZ, Ort: \_\_\_\_\_

Telefon: \_\_\_\_\_



# Kein Wunder.



Kein anderer weist idealere Schall- und Wärmespeicherwerte auf. Keiner wird in Herstellung, Transport und Recycling der Natur gerechter. Und kein anderer lohnt sich aufgrund seiner ausgeglichenen Energie- und Oekobilanz längerfristig mehr als der Kalksandstein. Kein Wunder, setzen weitsichtige Architekten und Planer bei Mauerwerkskonstruktionen auf Kalksandstein. Denn wer mit den heutigen Entwicklungen Schritt halten will, muss sowohl dem erhöhten Kostendruck, den ökologischen wie auch den ästhetischen Anforderungen zeitgemässen Bauens gerecht werden. Die integrierte Lösung heisst Kalksandstein. Nicht nur aus Verantwortung.

**KS\***