

Objektyp: **Advertising**

Zeitschrift: **Schweizer Ingenieur und Architekt**

Band (Jahr): **116 (1998)**

Heft 18

PDF erstellt am: **12.07.2024**

### **Nutzungsbedingungen**

Die ETH-Bibliothek ist Anbieterin der digitalisierten Zeitschriften. Sie besitzt keine Urheberrechte an den Inhalten der Zeitschriften. Die Rechte liegen in der Regel bei den Herausgebern.

Die auf der Plattform e-periodica veröffentlichten Dokumente stehen für nicht-kommerzielle Zwecke in Lehre und Forschung sowie für die private Nutzung frei zur Verfügung. Einzelne Dateien oder Ausdrucke aus diesem Angebot können zusammen mit diesen Nutzungsbedingungen und den korrekten Herkunftsbezeichnungen weitergegeben werden.

Das Veröffentlichen von Bildern in Print- und Online-Publikationen ist nur mit vorheriger Genehmigung der Rechteinhaber erlaubt. Die systematische Speicherung von Teilen des elektronischen Angebots auf anderen Servern bedarf ebenfalls des schriftlichen Einverständnisses der Rechteinhaber.

### **Haftungsausschluss**

Alle Angaben erfolgen ohne Gewähr für Vollständigkeit oder Richtigkeit. Es wird keine Haftung übernommen für Schäden durch die Verwendung von Informationen aus diesem Online-Angebot oder durch das Fehlen von Informationen. Dies gilt auch für Inhalte Dritter, die über dieses Angebot zugänglich sind.

Ein Dienst der *ETH-Bibliothek*  
ETH Zürich, Rämistrasse 101, 8092 Zürich, Schweiz, [www.library.ethz.ch](http://www.library.ethz.ch)

<http://www.e-periodica.ch>

## Die neue Spirit topline kann nicht nur alles.

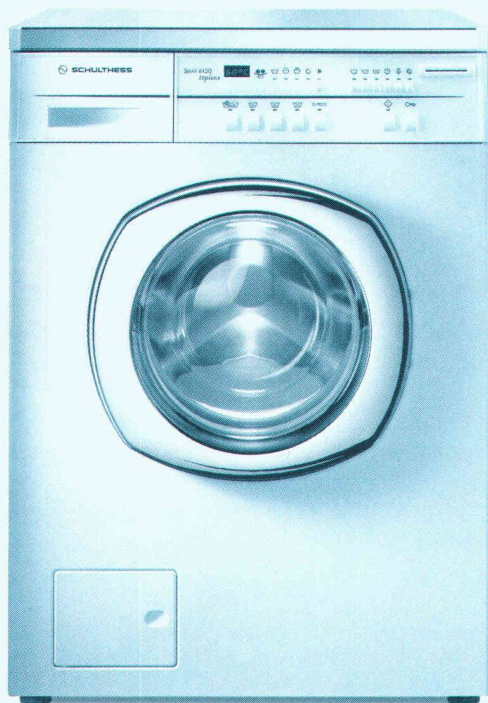

## Sondern noch viel mehr.

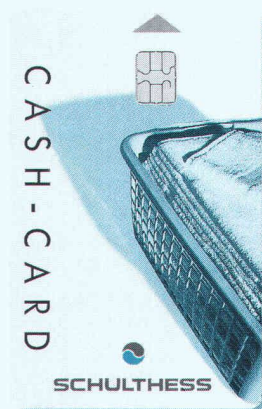

**S**elbstverständlich verfügt die neue Spirit topline über alle Standardprogramme. Und ebenso selbstverständlich erledigt sie auch Ihre Handwäsche so schonend, wie wenn Sie es selber gemacht hätten. Trotz ihrer hohen Leistung ist sie im Strom- und Wasserverbrauch äusserst bescheiden geblieben. Denn mit ihren Sensoren erkennt die Spirit automatisch, wieviel Wäsche Sie gerade waschen und stimmt die Wassermenge genau ab. Und die Spirit topline kann nicht nur mit-

denken, sondern auch rechnen. Bei Modellen mit integriertem Cash-Card-System ist die Kostenbeteiligung beim Waschen schnell und einfach. Nehmen wir mal an, wir sind in einer Liegenschaft mit mehreren Haushalten. Jeder kauft eine Cash-Card mit einem programmierten Guthaben, und schon kann es losgehen: Karte in den Waschautomaten einführen und Programm nach Wunsch wählen. Alles andere geht von alleine, so auch das korrekte Abbuchen der Kosten. Was möchte man da noch mehr? **Die neue Spirit/Cash-Card.**



**SCHULTHESS**

Bitte senden Sie mir mehr Infos zur Spirit topline, der rechnenden Schulthess. Coupon einsenden oder faxen an: Schulthess Maschinen AG, Postfach, 8633 Wolfhausen, Tel. 0844 880 880, Fax 0844 880 890.

Name/Vorname: \_\_\_\_\_

Strasse: \_\_\_\_\_

PLZ/Ort: \_\_\_\_\_

SI

Suchen Sie als

## Allrounder(in) im allgemeinen Tiefbau

eine neue berufliche Herausforderung?

### Verfügen Sie über

- ein abgeschlossenes Studium als Bauingenieur(in)?
- Erfahrung im Trasseebau von **Strassen und Bahnen**?
- Erfahrung im **Grundbau** (Hangabstützungen, Baugruben)?
- Praxis sowohl in der Projektierung und Ausschreibung als auch in der Ausführung?
- Initiative, Engagement, Teamfähigkeit und Selbständigkeit?
- Interesse an vielfältigen Arbeitskontakten auch in Deutschland?
  - das Idealalter zwischen 28–35 Jahren?

Dann sind Sie möglicherweise der/die gesuchte

## Bauingenieur(in)

für ein bekanntes schweiz. Ingenieur-Beratungsunternehmen in Zürich

### für den Aufgabenbereich

- Mitarbeit in einem Team, das Projekte im Strassen- und Bahnbau von A - Z erarbeitet und durchführt
- bei Eignung und Interesse besteht die Möglichkeit, Stellvertreterfunktionen bei Projektleitungen zu übernehmen

Peter Bähler gibt Ihnen gerne weitere Auskünfte am Telefon und freut sich über Ihre Bewerbungsunterlagen, Volle Diskretion wird zugesichert.

## RESKOM

Peter Bähler, lic. oec., Winzerstrasse 11, 8049 Zürich, Telefon 01 342 28 10  
Unternehmens-, Führungs- und Personalberatung, Kommunikationstraining

## WGG INGENIEURE SIA/ASIC

WGG Ingenieure ist ein unabhängiges Unternehmen mit zirka 25 Mitarbeitern und Mitarbeiterinnen, das sich schwerpunktmässig mit der Planung und Ausführungsüberwachung von anspruchsvollen, innovativen Tragwerken in den Bereichen des Hochbaus, konstruktiven Tiefbaus und des Brückenbaus befasst.

Wir suchen in unser Team einen

### Projektleiter

Könnten Sie sich begeistern, als engagierter 30- bis 35jähriger

### Dipl. Bauingenieur ETH/HTL

Ihr fundiertes Ingenieurwissen und Ihre mehrjährige Erfahrung von der Projektidee bis zur Ausführung als Projektleiter in unser Team einzubringen und als Fachbereichsleiter unsere Kompetenz hochzuhalten.

Herr R. Gisi oder Herr T. Puskas stehen Ihnen für weitere Auskünfte gerne zur Verfügung. Lernen Sie uns und unsere interessanten Aufgaben bei einem persönlichen Gespräch näher kennen.

WGG INGENIEURE SIA/ASIC  
Güterstrasse 144 Postfach 4002 Basel Telefon 061 361 28 42

Wir suchen zur Bearbeitung vielseitiger Objekte im Wohnungs-, Gewerbe- und Industriebau per sofort oder nach Vereinbarung

### ProjektleiterIn

- Anforderungen:
- HochbauzeichnerIn/KonstrukteurIn/ArchitektIn/IngenieurIn HTL
  - fundierte Kenntnisse im Konstruktionsbereich (Fachkompetenz)
  - sehr gute EDV-/CAD-Kenntnisse
  - Erfahrung im Projektmanagement
  - Bereitschaft zu überdurchschnittlichen Leistungen und zur Übernahme von Verantwortung

- Wir bieten:
- verantwortungsvolle und vielseitige Tätigkeit
  - weitgehende Kompetenzen
  - Entwicklungsmöglichkeiten
  - attraktive Anstellungsbedingungen
  - modernste Infrastruktur und Kommunikationsräume
  - zeitgemässe Sozialleistungen und Leistungslohn

- Wir erwarten:
- gute Fachkenntnisse
  - Stärke im konzeptionellen und planerischen Vorgehen
  - engagierte Mitarbeit
  - Freude am Arbeiten

Offerten unter Chiffre SIA 47852 an IVA AG, Postfach, 8032 Zürich.



## GEMEINDE WETTINGEN

In Wettingen, der grössten Aargauer Gemeinde, ist im Team unserer Bau- und Planungsabteilung per 1. Juli 1998 die Stelle

### eines TIEFBAUINGENIEURS HTL oder einer TIEFBAUINGENIEURIN HTL

neu zu besetzen. Sie sind eine flexible und dynamische Persönlichkeit. Vorzugsweise besitzen Sie auch Projektierungserfahrung im allgemeinen Strassenbau, im Bereich Kanalisationen usw.

Wir bieten Ihnen neuzeitliche Anstellungsbedingungen im Rahmen unseres Personalreglementes, gleitende Arbeitszeit, Möglichkeiten der Weiterbildung und moderne Arbeitsmittel.

Haben wir Ihr Interesse geweckt? Dann senden Sie Ihre handschriftliche Bewerbung mit den üblichen Unterlagen bis zum **11. Mai 1998** an den Gemeinderat, Rathaus, 5430 Wettingen, ein. Für weitere Auskünfte steht Ihnen der Leiter der Bau- und Planungsabteilung, Otto Wipfli (Telefon 056/437 73 02), gerne zur Verfügung.

Gemeinderat Wettingen

Zur Ergänzung unseres Teams suchen wir eine(n)

## Techniker(in) oder Tiefbauzeichner(in)

mit spezifischen Kenntnissen im konstruktiven Ingenieurbau und in der Abwassertechnik.

Wir bieten:

- interessante und anspruchsvolle Aufgaben vom Industrie- bis zum Kläranlagenbau
- modernste technische Hilfsmittel
- angenehmes Arbeitsklima und adäquate Entlohnung

Wir erwarten:

- gute CAD-Kenntnisse, wenn möglich auf Allplan/Allplot
- gute konstruktive Fachkenntnisse mit mindestens 2 bis 3 Jahren Erfahrung
- speditive und resultatorientierte Arbeitsweise

Wir freuen uns auf Ihre Bewerbung.

**Bommeli & Dubs**, Ingenieure und Planer  
Bertastr. 35, 8003 Zürich, Telefon 01/451 17 21



## EINWOHNERGEMEINDE ZUG

Für unsere Bauabteilung, Bereich Stadtplanung, suchen wir auf den 1. August 1998 oder nach Vereinbarung eine/n

### Raumplaner/in (Teilpensum 60%)

#### Ihre Aufgaben:

Mitarbeit in der Planungsabteilung der Stadt Zug. Schwergewichtige Bearbeitung folgender Aufgabenbereiche: Erschliessungsplanung (Grundlagen, Projekte, Perimeter- und Baulinienpläne) und Quartierplanung (Grundlagen, Studien und Bebauungspläne). Eigenständige Projektarbeit, Leitung von Sitzungen. Organisatorische und administrative Aufgaben in der Abteilung.

#### Unsere Anforderungen:

Ausbildung als Siedlungsplaner/in HTL, Architekt/in HTL oder Ingenieur/in HTL sowie Raumplaner/in NDS/HTL. Selbstsicheres und korrektes Auftreten vor Versammlungen und Kommissionen. Gewandtheit in Wort und Schrift. Interesse an der Lösung von Aufgaben im Bereich der Quartierplanung. Teamfähigkeit und Freude an der Zusammenarbeit mit Auftragnehmern und anderen Abteilungen.

#### Wir bieten Ihnen:

eine selbständige und vielseitige Tätigkeit im Bereich Stadtplanung und Projektvorbereitung; flexible Arbeitszeit, fortschrittliche Anstellungsbedingungen und gute Sozialleistungen.

Bitte richten Sie Ihre Bewerbung mit Handschriftprobe, Foto und den üblichen Unterlagen bis am 15. Mai 1998 an die Stadtverwaltung, Frau Eveline Hürlimann, Personalassistentin, Postfach 1258, 6301 Zug (Telefon direkt: 041/728 21 20). Nähere Angaben zur Stelle erhalten Sie beim Stadtplaner, Herr H. Klein, Telefon direkt: 041/728 21 59, oder beim Stadtarchitekten, Herr H. Schöttli, Telefon direkt: 041/728 21 57.

Personaldienst der Stadt Zug

Mittelgrosses Ingenieurbüro in der Zentralschweiz sucht für die Planung anspruchsvoller Tiefbau- und Verkehrsprojekte per 1. Juni 1998 oder nach Vereinbarung eine/n erfahrene/n

## Tiefbauzeichner/in mit CAD-Erfahrung (Stratis)

Wir erwarten eine/n initiative/n Mitarbeiter/in mit abgeschlossener Grundausbildung im Bereich Tiefbau sowie fundierten CAD-Kenntnissen speziell auf den Stratis-Programmen.

Ein engagiertes Team freut sich auf eine/n kreative/n und motivierte/n Mitarbeiter/in welche/r gerne selbständig arbeitet und es gewohnt ist, Projekte qualitäts-, kosten- und termingerecht zu erledigen.

Wenn Sie diese Tätigkeit anspricht, erwarten wir Ihre Bewerbung mit den üblichen Unterlagen unter Chiffre SIA 32179 an IVA AG, Postfach, 8032 Zürich.

## Dr. J. Grob & Partner AG Bauingenieure SIA/ASIC

Die Dr. J. Grob & Partner AG ist eine dynamische, unabhängige Unternehmung mit 15 Mitarbeiterinnen und Mitarbeitern und erbringt Bauingenieurleistungen für den Hoch- und den Tiefbau. Zu den Tätigkeitsgebieten zählen der konstruktive Ingenieurbau und Spezialtiefbau (Neubau und Bauwerkserhaltung), Sicherheitsfragen sowie wirtschaftlich-technische Beratungen und Informatik-Dienstleistungen.

Wir suchen für das Gebiet des konstruktiven Ingenieurbaus und Spezialtiefbaus einen 30- bis 35jährigen, engagierten und qualifizierten

### Dipl. Bauingenieur ETH/TH

als Projektleiter. Könnten Sie sich begeistern, Ihr fundiertes Fachwissen und Ihre mehrjährige Erfahrung in unser Team einzubringen?

Wir bieten interessante Aufgaben, modernste Arbeitsmittel, angenehmes Arbeitsklima, fortschrittliche Anstellungsbedingungen und bei Eignung interessante Entwicklungsmöglichkeiten.

Wenn Sie sich angesprochen fühlen, bitten wir Sie um Ihre schriftliche Bewerbung. Herr Dr. J. Grob steht Ihnen für weitere Auskünfte gerne zur Verfügung.

Dr. J. Grob & Partner AG,  
Bauingenieure SIA/ASIC  
Technikumstrasse 73, 8400 Winterthur,  
Telefon 052/268 02 00

Zur Ergänzung unseres Teams suchen wir

## Dipl. Bauingenieur ETH

mit Vertiefung in  
Geotechnik/ Felsmechanik und  
Konstruktion.

Sie fühlen sich in der Lage geotechnische Probleme mit FEM zu bearbeiten und Resultate konstruktiv umzusetzen.

Wir freuen uns auf Ihre Bewerbung.

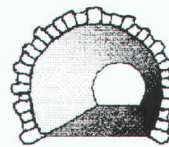

**smh Tunnelbau AG**  
Beratende Ingenieure

Tunnelbau - Geotechnik - Grundbau - Felsbau

Obere Bahnhofstrasse 58 CH-8640 Rapperswil  
Telefon 055/210 74 04 Fax 055/210 68 28

## Tiefbauamt Graubünden **sucht**

Ufficio tecnico Uffizi da construcziun bassa

Sind Sie interessiert an einer neuen Herausforderung?

Beim Tiefbauamt Graubünden ist zur Ergänzung des Teams im Bereich Projektierung Hauptstrassen eine Stelle neu zu besetzen.

Per 1. Juli 1998 oder nach Vereinbarung suchen wir eine/n

### Bauingenieur/in HTL

als Projektleiter/in

#### Ihre Aufgaben:

Sie bearbeiten und leiten selbständig Strassenprojekte. Sie unterstützen den Abteilungsleiter bei technischen, planerischen und administrativen Aufgaben. Im weiteren betreuen Sie in der Abteilung anfallende Spezialgebiete.

#### Ihr Profil:

Sie haben ein Studium als Bauingenieur/in HTL abgeschlossen. Sie verfügen über gute Fachkenntnisse sowie einige Jahre praktische Erfahrung in der Strassenprojektierung und besitzen gute Informatik-Anwenderkenntnisse. Initiative, gute Kommunikationsfähigkeit, sichere schriftliche Ausdrucksweise, Teamorientierung und Durchsetzungsvermögen runden Ihr Persönlichkeitsbild ab.

#### Unser Angebot:

Wir bieten Ihnen ein vielseitiges Tätigkeitsgebiet, grosse Selbständigkeit, ein angenehmes und kollegiales Arbeitsklima sowie fortschrittliche Anstellungsbedingungen mit Dienort Chur.

Nähere Auskünfte erteilt Ihnen:  
Herr R. Stäubli, Telefon 081/257 38 42.

Gerne erwarten wir Ihre Bewerbung mit handschriftlichem Begleitbrief und den üblichen Unterlagen **bis 15. Mai 1998 an das Tiefbauamt Graubünden, Personaldienst, Grabenstrasse 30, 7000 Chur.**

Die Umwelt ist uns nicht egal.  
Deshalb setzen wir uns täglich für sie ein.

Wir sind ein grösseres, führendes Ingenieurunternehmen mit mehreren Niederlassungen und bearbeiten interessante Projekte im Bereich Umwelttechnik im In- und Ausland. Zur Ergänzung unseres Mitarbeiterteams in verschiedenen Niederlassungen suchen wir

**Tiefbauzeichner** mit CAD-/AutoCad-Erfahrung, Vorkenntnisse in GIS-Anwendungen erwünscht.

#### Projektingenieure

**Abwasserreinigung/Siedlungswasserbau** mit einigen Jahren Praxis, Teamfähigkeit, Akquisitions- und Führungsqualitäten.

Wir bieten entwicklungsfähige Positionen, ein angenehmes und kollegiales Arbeitsumfeld, vielfältige und verantwortungsvolle Aufgaben, moderne EDV-Hilfsmittel (unternehmensweit vernetzt) sowie gründliche Einarbeitung und Weiterbildungsmöglichkeiten.

Möchten Sie Ihren täglichen Einsatz für die Umwelt gemeinsam mit uns leisten? Dann senden Sie Ihre Bewerbung mit den üblichen Unterlagen an Chiffre Z 234-96018, an ofa Orell Füssli Werbe AG, Postfach, 4410 Liestal.

Sie werden umgehend von uns hören.



## Die Stadt Opfikon baut auf Sie

Die Stadt Opfikon ist eine aufgeschlossene und moderne Arbeitgeberin mit rund 180 Angestellten. Als Folge einer Kündigung und vor dem Hintergrund der laufenden Umstrukturierung der Bauabteilung suchen wir einen Initiator.

### Technischen Assistenten Tiefbau (80%)

(Bauingenieur als Stellvertreter des Abteilungsleiters)

Die Funktion wird als 80%-Stelle mit Option auf 100% ausgeschrieben und steht Frauen und Männern gleichermaßen offen.

#### Wir erwarten von Ihnen, dass Sie

- den baulichen Unterhalt sowie den Neubau von Strassen und Abwasseranlagen in Zusammenarbeit mit externen Ingenieurbüros selbständig planen und überwachen;
- Oberbauleitungen als Vertreter/in der Stadt Opfikon wahrnehmen;
- Behörden und Verwaltung technisch beraten und kleinere Projekte verfassen;
- die Richtplanung, die Einführung des GIS sowie die Nachführung von Katastern und Übersichtsplänen usw. begleiten und überwachen;
- den häuslichen Umgang mit Steuermitteln sicherstellen und die Bevölkerung regelmässig informieren.

#### Wir stellen uns vor, dass Sie

- ein HTL-Studium (oder gleichwertiges) abgeschlossen haben;
- über Erfahrung in den Bereichen Projektierung, Bau und Unterhalt von Quartierserschliessungen verfügen;
- organisieren und sich schriftlich und mündlich gewandt ausdrücken können;
- das zürcherische Planungs- und Strassenrecht in den Grundzügen kennen;
- über gute PC-Anwenderkenntnisse verfügen (Word und Excel);
- selbständig sind und unternehmerisch denken, handeln und fühlen;
- lernfähig und teamfähig sind und sich weiterentwickeln wollen;

Einer jüngeren (oder jung gebliebenen), vielseitig interessierten Persönlichkeit bieten wir eine lebhaft, entwicklungsfähige Stelle mit viel Raum für Eigeninitiative und Eigenverantwortung. Bei Eignung möchten wir Ihnen die Stellvertretung des Abteilungsleiters übertragen.

Sind Sie Generalist/in und an dieser nicht alltäglichen Position interessiert? Nun, wir freuen uns auf Ihre Bewerbung inkl. Foto und Handschriftprobe. Die Stelle möchten wir per 1. August 1998 besetzen. Herr Stefan Eigenmann, der designierte Leiter des Bauamtes, steht Ihnen für telefonische Auskünfte gerne zur Verfügung (Telefon 01/829 82 90). Ihre vollständigen Unterlagen richten Sie bitte **so rasch als möglich** an die Personalabteilung der Stadt Opfikon, Oberhauserstrasse 25, 8152 Opfikon.

## JÖRG LIENERT

### UNTERNEHMENSBERATUNG PERSONAL-ORGANISATION-SCHULUNG

Unternehmer mit eigenem Beziehungsfeld

**ROOS+PARTNER FÜR UMWELT UND TECHNIK**

Meine Auftraggeberin, die Roos & Partner AG, beraten seit mehreren Jahren mit ihrer Erfahrung und Kompetenz erfolgreich Unternehmen aus den Bereichen Industrie, Gewerbe, Handel und Dienstleistungen aber auch öffentliche Verwaltungen von Bund, Kanton und Gemeinden. Wir koordinieren und optimieren Prozesse mit ihrer Abfallthematik und Relevanz zur Umwelt und Sicherheit. Infolge einer Nachfolgeplanung suche ich den Kontakt zu einem ca. 35-jährigen

### Naturwissenschaftler/Ingenieur mit Hochschulabschluss

als

#### Partner

mit Akquisitionspotential und fachlicher Kompetenz im Bereich betrieblicher Umweltschutz mit Projektleitungsaufgaben beispielsweise in:

- Umweltmanagement - und Qualitätssicherung
- Umweltverträglichkeitsberichten
- Arbeitssicherheit und Gesundheitsschutz
- Abfallkonzepte und Entsorgung
- Altlastenfeststellung und Sanierungskonzepte

Eine nicht alltägliche Gelegenheit, in ein gesundes, erfolgreiches und innovatives Unternehmen mit einem renommierten Namen einzusteigen.

Ich freue mich auf Ihre Bewerbung.



**Jörg Lienert**

Hirschmattstrasse 15, 6002 Luzern

Telefon 041-227 80 20, Fax 041-227 80 41

E-Mail: [j.lienert@swissonline.ch](mailto:j.lienert@swissonline.ch), <http://www.jobnet.ch/j.lienert>

## Anspruchsvolle Ingenieurbauwerke

sind Bestandteile unserer Infrastrukturprojekte oder unserer Aufgaben auf dem Gebiet der Erhaltung.  
Zur Ergänzung unseres Teams suchen wir Sie!

Sie sind ein(e)

### dipl. Bauingenieur(in) ETH

mit Erfahrung in Tiefbau und Konstruktion (Idealalter 32 bis 38 Jahre)

Wenn Sie offen und kommunikativ sind, kreativ denken, vielseitige und komplexe Aufgaben unkompliziert anpacken und Freude haben, Ihr Fachwissen und Ihre Kompetenz in ein interdisziplinäres Team einzubringen, finden Sie bei uns eine interessante Tätigkeit mit Zukunft. Gerne erwarten wir Ihre schriftliche Bewerbung.

## SKS INGENIEURE AG

Mitglied SIA/usic • Oerlikonerstrasse 88 • CH-8057 Zürich

# Müntener & Thomas

Bei Personalfragen persönlicher

## UNSER AUFTRAGGEBER

ist ein renommiertes **Ingenieurbüro im Sarganserland**. Es ist bekannt für seriöse, praxisbezogene Projekte und innovative Ideen auf dem Gebiet des Untertagebaus. Zur Ergänzung des Teams suchen wir einen einsatzfreudigen

## BAUINGENIEUR ETH oder HTL

(Richtung Untertagebau, Spezialtiefbau o.ä.)

### DIE HAUPTAUFGABEN

Im Vordergrund steht die Lösung **anspruchsvoller Ingenieuraufgaben** innerhalb der Projektierungsequipe sowie Entwicklungsaufgaben in weiteren Tätigkeitsbereichen dieses Büros.

### DAS ANFORDERUNGSPROFIL

Wir erwarten gerne einige Jahre **Erfahrung in einem oder mehreren der folgenden Fachgebiete**: Untertagebau, Spezialtiefbau, Bauwerkserhaltung, Erschütterung und Körperschall, Bohrungen und Injektionen. Fremdsprachenkenntnisse E/F sind vorteilhaft.

### DAS ANGEBOT

In Fachkreisen national und international anerkanntes Ingenieurbüro, welches entsprechend interessante Projekte bearbeitet.

### IHRE KONTAKTPERSON

Herr Hans-Jörg Müntener freut sich auf Ihre vollständige Bewerbung. Für Diskretion und Kompetenz bürgt unser Name.

Müntener & Thomas Personal- und Unternehmensberatung AG  
9471 Buchs, Churer Strasse 35

**081 756 74 00**

## Valentin Bearth + Andrea Deplazes Architekten ETH/SIA/BSA/SWB

Partner D. Ladner, Architekt HTL, Wiesentalstrasse 7  
7000 Chur, Telefon 081/354 93 00, Fax 354 93 01

Für die Bauausführung von anspruchsvollen privaten und öffentlichen Bauten suchen wir per sofort oder nach Vereinbarung einen initiativen, flexiblen und kompetenten

## BAULEITER

Anforderungsprofil:

- Abgeschlossene Ausbildung als Bautechniker, Bauleiter oder Architekt HTL
- Einige Jahre Berufserfahrung in der Bauausführung
- EDV-Anwendung (Messerli-Bauadministration)
- Sichere Anwendung der deutschen Sprache
- Belastbarkeit und Durchsetzungsvermögen
- Idealalter 30 bis 35 Jahre

Falls Sie das erwähnte Anforderungsprofil erfüllen, können wir Ihnen eine interessante und abwechslungsreiche Tätigkeit in einem Team mit angenehmem Arbeitsklima anbieten. Auf Ihre schriftlichen Bewerbungsunterlagen freuen wir uns. Für weitere Auskünfte steht Ihnen Herr Ladner gerne zur Verfügung.



## KANTON SCHWYZ

Im Rahmen der wirkungsorientierten Verwaltungsführung soll in Zukunft im Baudepartement die Hauptabteilung Strassenwesen mit ihren 75 Mitarbeitern mit Leistungsauftrag und Globalbudget geführt werden. Die Hauptabteilung befasst sich schwergewichtig mit dem Ausbau und dem baulichen und betrieblichen Unterhalt des Kantons- und Nationalstrassennetzes.

Wir suchen per 1. Oktober 1998 oder nach Vereinbarung eine

### Unternehmerpersönlichkeit

die befähigt und motiviert ist, sich mit dem heutigen Mitarbeiterstab dieser herausfordernden Aufgabe zu stellen.

Wir wenden uns an eine Führungspersönlichkeit, die sich neben dem Diplom als

### Bauingenieur ETH/Bauingenieurin ETH

insbesondere über Erfahrung im Projektmanagement, mehrjährige Unternehmertätigkeit, vorzugsweise im Strassenbau und möglicherweise ein Ergänzungsstudium in Unternehmensführung ausweisen kann. Die anspruchsvolle Aufgabe verlangt zudem die Fähigkeit, Abläufe effizient und kostenorientiert zu optimieren, Entscheidungen fundiert und sicher zu fällen sowie diese präzise und wirkungsvoll umzusetzen. Kundenorientierung, zielstrebiges und effektives Engagement, die Fähigkeit, Mitarbeiter zielgerichtet zu führen wie auch ein hohes Mass an Kommunikationsgabe, Belastbarkeit und Durchsetzungsvermögen gehören zu den wesentlichen Persönlichkeitsmerkmalen. Der ideale Altersrahmen liegt zwischen 35 und 45 Jahren.

Bitte richten Sie Ihre handschriftliche Bewerbung mit Lebenslauf, Foto, Zeugniskopien und Referenzen bis zum **15. Mai 1998** an Kantonsingenieur Konrad Annen, Tiefbauamt, Postfach 61, 6431 Schwyz, der Ihnen auch für weitere Auskünfte zur Verfügung steht (Telefon 041/819 25 03).

Baudepartement

Für die interessante und anspruchsvolle Projekt- und Ausführungsplanung von Tiergehegen Zoologischer Gärten suchen wir eine(n)

### Architekten/in HTL oder ETH

oder

### Landschaftsarchitekten HTL

(evtl. Hochbau-/CAD-Zeichner)

mit Berufserfahrung (Ausführung und Detailplanung)

Der Aufgabenbereich umfasst: Projektorganisation, Projektplanung, KV, Ausführungs- und Detailplanung, Bauleitung. (CAD- und Bauad-Erfahrung notwendig.)

Gerne erwarten wir Ihre schriftliche Bewerbung mit einem kurzen Beschrieb Ihrer bisherigen Tätigkeiten.

Vetsch, Nipkow Partner Landschaftsarchitekten BSLA, Neumarkt 28, 8001 Zürich, z.Hd. Herrn W. Vetsch

**Inserate bitte frühzeitig aufgeben!**

Zur Ergänzung unseres Projektteams suchen wir eine/n

### Architekt/-in HTL Hochbauzeichner/-in

mit praktischer Berufserfahrung in Konstruktion und Ausführungsplanung sowie CAD-/EDV-Kenntnissen zur Mitarbeit an Geschäfts- und Schulbauten. Arbeitsort: Stadt Zürich.

Gerne erwarten wir Ihre Bewerbung mit einem kurzen Beschrieb Ihrer bisherigen Tätigkeiten unter Chiffre SIA 47910 an IVA AG, Postfach, 8032 Zürich.

## Stellengesuche

### Bauingenieur

Dipl. Bauingenieur ETH in ungekündigter Stellung, Anfang 30, mit mehrjähriger Erfahrung in Projektierung und Bauleitung im Hoch- und Tiefbau sucht neue Herausforderung auf Projektierungsseite oder in Unternehmung. Vorzugsweise im Raum Basel, Zürich, Bern oder Luzern.

Offerten unter Chiffre SIA 47885 an IVA AG, Postfach, 8032 Zürich.

### Dipl. Arch. ETH/SIA (32) sucht 80%-Stelle

Bis jetzt selbständig, freier MA und Hausmann. Suche feste Stelle oder freie MA. Beso. Interessen: moderner Holzbau, ökologisches und energieeffizientes Bauen. Raum Zürich-Solothurn. ☎ + ✉ 062/897 09 19

### Dipl. Architekt ETH/Wirtschaftsingenieur STV (NDS)

32, mit mehrjähriger Erfahrung in Projektierung, Ausführungsplanung und Bauleitung sowie der Projektleitung anspruchsvoller Kleinobjekte. Engagiert, teamfähig, mit Interesse an ausbaufähiger Führungsfunktion. Gerne stelle ich Ihnen meine Referenzobjekte vor.

Offerten unter Chiffre SIA 47882 an IVA AG, Postfach, 8032 Zürich

### Dipl. Bauingenieur ETH/SIA

(32), mit mehrjähriger Erfahrung in der Bearbeitung von Projekten im konstruktiven Ingenieurbau und in der Geotechnik, von der Submission bis zur Baubegleitung, sucht neue Herausforderung.

Anfragen unter Chiffre SIA 47705 an IVA AG, Postfach, 8032 Zürich.

**Hochbauzeichnerin**, 24jährig, mit 4 Jahren Berufserfahrung, sucht neue interessante und verantwortungsvolle Herausforderung in der Baubranche mit Möglichkeit zur Weiterentwicklung (Grossraum Zürich).

(Mini-CAD/Archi-CAD/Mac Write/Mac+ Bau/Excel).

Angebote bitte an Chiffre SIA 47853 an IVA AG, Postfach, 8032 Zürich.

**Wir helfen unserer  
Bergbevölkerung –  
helfen Sie mit!** ☎

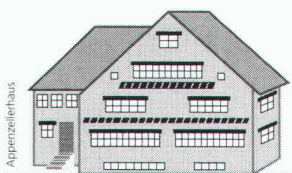

**SCHWEIZER BERGHILFE**

Telefon 01/710 88 33  
Fax 01/710 80 84



**Wir helfen unserer  
Bergbevölkerung –  
helfen Sie mit!** ☎

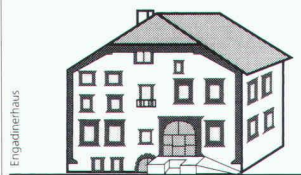

**SCHWEIZER BERGHILFE**

Telefon 01/710 88 33  
Fax 01/710 80 84



## Diverses

### Schlankes QUALITÄTSHANDBUCH als Basis für das Qualitätsmanagement nach ISO 9001

- Für Ing.-Büros, Spezialplaner und Architekten bis 10 Mitarbeiter
- Muster für den Aufbau Ihres prozessorientierten QM-Systems
- **Unser Handbuch individuell anpassbar auf Ihren Betrieb**

Keller + Steiner AG  
BauingenieureHTL/STV  
9475 Sevelen  
Tel. 081/785 22 31  
Fax 081/785 21 83

STATIK IM HOCHBAU  
WASSER/ABWASSER  
STRASSEN- UND TIEFBAU  
INDUSTRIE- UND LANDW. BAUTEN

**K + S**

..... Bestellung/Faxbestellung .....

..... Expl. Papierversion (43 Seiten) Fr.180.–/Expl.  
..... Expl. Diskette (Office 95/Office 97) + Fr.350.–/Expl.

Name/Firma: .....

Strasse: .....

PLZ: ..... Ort: .....

### Zu verkaufen

- Computer Pentium 120 Mhz; 32 MB, 1.6 GB und 1.0 GB HD
- IOMEGA-ZIP 100 MB, CD-Rom, Win NT 4, Fr. 1000.–.
- Elektronische Agenda pilot 5000 mit Dokstation, Fr. 350.–.
- Canon Drucker BJC-7000 (neu), Fr. 450.–.
- IOMEGA 100 MB ZIP, parallel/SCASI (neu), Fr. 260.–.
- AcadGraph Bitmap Vers. 13 inkl. Archiv, Fr. 2500.–.

Weitere Auskunft: Telefon 081/354 91 30



**S**telleninserate im  
**Schweizer Ingenieur und Architekt**  
werden vom aktiven  
Teil des Berufsstandes  
gelesen!



**SBB Hauptwerkstätte Olten: Konzentration  
des Werkes im Bereich Tannwald**
**Öffentliche Ausschreibung der Generalplaner-Leistungen  
(Architekten, Ingenieure, Spezialisten) im selektiven Verfahren**

Die Vergabe steht unter dem Vorbehalt der Erteilung aller für die Ausführung erforderlichen Bewilligungen sowie der Genehmigung der Kredite durch das zuständige Organ der SBB.

1	Auftraggeberin	SBB Hauptwerkstätte Olten, vertreten durch: SBB Bau 2 Hochbau Postfach 4267 Schweizerhofquai 6 6002 Luzern Fax 0512/27 37 87
2	Vergabeverfahren	selektives Verfahren
3a	Ort der Ausführung	Olten
3b	Gegenstand	Generalplanerleistungen (Architekten, Ingenieure, Spezialisten) für den Neubau eines Teils der SBB Hauptwerkstätte Olten. Das Anforderungsprofil umfasst Räume für den Unterhalt von Reisezugwagen, Aufarbeitung, Verwaltung, Technik und Lager (zirka 120 000 m <sup>2</sup> SIA). Es handelt sich um die Erweiterung einer bestehenden Anlage.
3c	Lose	bleiben vorbehalten
4	Ausführungstermin	voraussichtlicher Baubeginn Ende 1999, Inbetriebnahme 2001
5	Besondere Rechtsform von Bietergemeinschaften	siehe Bewerbungsunterlagen
6a	Frist für die Einreichung des Antrages auf Teilnahme	16.5.1998 (Poststempel einer schweizerischen Poststelle, A-Post)
6b	Adresse für die Einreichung des Antrages auf Teilnahme	SBB Bau 2 «GP HW-Olten» Postfach 4267 Schweizerhofquai 6 6002 Luzern
6c	Sprache des Antrages	deutsch
6d	Bezug der Bewerbungsunterlagen und Auskünfte zum Verfahren	SBB Bau 2 Hochbau, «GP HW-Olten» Postfach 4267 Schweizerhofquai 6 6002 Luzern Fax 0512/27 37 87
6e	Höhe der für die Bewerbungsunterlagen zu entrichtenden Beträge	–
7	Einladung zur Einreichung des Angebotes	voraussichtlich August 1998
8	Kautionen / Sicherheiten	bleiben vorbehalten
9	Zahlungsbedingungen	Zahlung in CHF / 60 Tage netto
10	Nachweis / Eignung	siehe Bewerbungsunterlagen
11a	Zulässigkeit von Teilangeboten	nicht zulässig
11b	Zulässigkeit von Varianten	zulässig
12	Ausschreibungsgrundlagen	Verfahren nicht nach WTO-Übereinkommen
13	Verhandlungen	bleiben vorbehalten
14	Weitere Angaben	Selektioniert werden zirka 4 bis 6 multidisziplinär zusammengesetzte Teams – mit hoher Kompetenz in qualitätsvoller und kostenoptimierter Planung – unter der Gesamtverantwortung eines Team-Mitgliedes. Eine freihändige Erweiterung des Auftrages gem. Art. 13, Abs. 1 Bstf der VoeB bleibt vorbehalten

# Stellen- und Gelegenheits- Anzeigen

## TARIF 1998

*Ermässiger Preis für Stellengesuche*

### Stellenangebote und Ausschreibungen

1/1-Seite	185 x 260 mm	Fr. 2050.–
1/2-Seite	90 x 260 mm 185 x 128 mm	Fr. 1080.–
1/3-Seite	90 x 172 mm 185 x 84 mm	Fr. 730.–
1/4-Seite	90 x 128 mm 185 x 62 mm	Fr. 550.–
1/6-Seite	90 x 84 mm 185 x 40 mm	Fr. 425.–
1/8-Seite	90 x 62 mm 185 x 29 mm	Fr. 330.–
1/12-Seite	90 x 40 mm	Fr. 235.–
1/12-Seite (Stellengesuche)	90 x 40 mm	Fr. 195.–
1/16-Seite	90 x 29 mm	Fr. 175.–
1/16-Seite (Stellengesuche)	90 x 29 mm	Fr. 145.–
1/24-Seite (Stellengesuche)	90 x 21 mm	Fr. 115.–

### Zuzüglich 6,5% MWST

Chiffregebühr Fr. 10.–, Ausland Fr. 20.–

**Anzeigenschluss:** Mittwoch der Vorwoche, 10 Uhr

### IVA AG für internationale Werbung

8032 Zürich, Mühlebachstrasse 43  
Telefon 01/251 24 50, Telefax 01/251 27 41

### Filiale:

1004 Lausanne, Pré-du-Marché 23  
Telefon 021/647 72 72, Fax 021/647 02 80

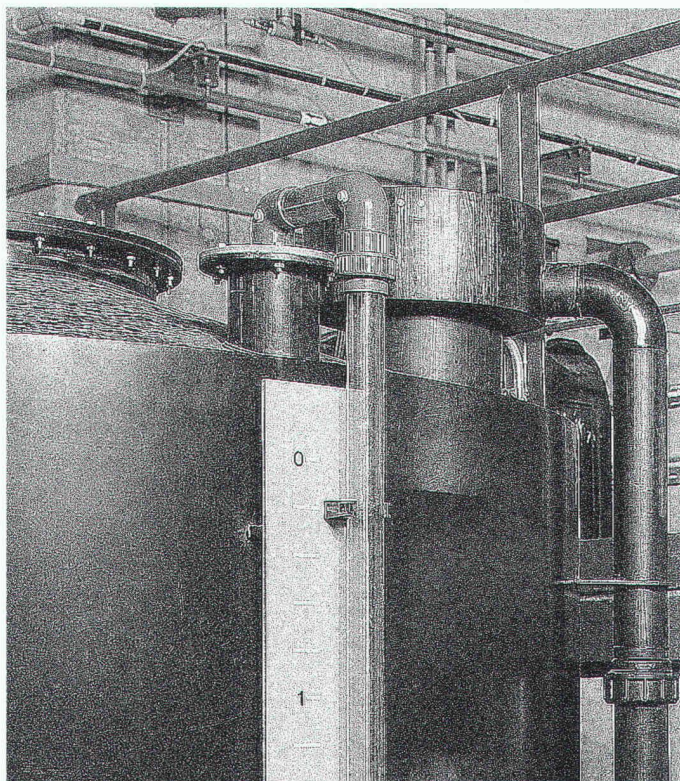

# Wenn Sie das Risiko ausschliessen wollen: Lagertanks aus Hart- Polyethylen von KVA

Verlangen Sie unverbindlich eine  
Offerte oder detaillierte Informationen:

# KVA

Kunststoffverarbeitung  
und Apparatebau AG  
Lindauerstrasse 25  
8315 Lindau-Tagelswangen  
Telefon 052 343 20 21  
Telefax 052 343 53 84

**Zulassung**  
gemäss Technische  
Tankvorschriften  
bis 30 000 l

# Wer macht was?

## Abdichtungen

RASCOR AG, Wehntalerstrasse 11,  
8165 Oberweningen  
System Engineering für wasserdichte  
Bauten. Ausführungsunternehmen überall in  
Ihrer Nähe!  
Zentrale Informationsstelle:  
Tel. 01/857 11 11, Fax, 01/857 11 00  
E-Mail: info@rascor.ch  
Internet: http://www.rascor.ch

RENESCO AG, Binzmühlestrasse 82  
8050 Zürich, Tel. 01/301 10 11  
Fax 01/301 10 31

SIKA AG, SikaBau, Geerenweg 9,  
8048 Zürich,  
Tel. 01/436 40 40, Fax 01/432 91 87  
Niederlassungen in Aarau, Bern, Cade-  
nazzo, Chur, Echandens, Luzern, Meyrin,  
Muttenz, Steg, St. Gallen

## Akkreditiertes Baustoffprüfinstitut

LPM AG  
Tannenweg 10, 5712 Beinwil am See  
Telefon 062/771 55 55,  
Telefax 062/771 55 64

## Akkreditiertes Prüflabor

GEOTEST AG  
(s. Geologie – Geotechnik – Geophysik)

## Alllasten

BMG ENGINEERING AG,  
Ifangstrasse 11, 8952 Schlieren  
Tel. 01/732 92 92, Fax 01/730 66 22

## BHG

Dr. A. J. Zingg, 8645 Jona/Rapperswil  
Telefon 055/212 20 94

CSD COLOMBI SCHMUTZ DORTHE AG  
3007 Bern, Tel. 031/382 30 10  
5000 Aarau, Tel. 062/834 44 00  
6460 Altdorf, Tel. 041/871 07 31  
4410 Liestal, Tel. 061/921 24 28  
6010 Kriens, Tel. 041/310 16 07  
2900 Porrentruy, Tel. 032/466 58 58  
8158 Regensberg, Tel. 01/854 04 24

CSD INGÉNIEURS CONSEILS SA  
1052 Le Monts-Lausanne, 021/647 12 41  
1763 Granges-Paccot, Tel. 026/466 86 86  
1950 Sion, Tel. 027/322 60 76  
1201 Genève, Tel. 022/340 04 04

CSD TRE LAGHI SA  
6901 Lugano, Tel. 091/921 07 26

GEOTEST AG  
(s. Geologie – Geotechnik – Geophysik)

## Analytisches Labor

BACHEMA AG,  
Analytische Laboratorien  
Rütistrasse 22, 8952 Schlieren  
Telefon 01/738 39 00,  
Telefax 01/738 39 90  
Wasser- und Bodenuntersuchungen

BMG UMWELTLABORS  
(siehe Alllasten)  
Analytik, Oekotox, Verfahrenstechnik  
IMP Bauteil AG (s. Umweltanalytik)

## Ankerstangen

Gewinderolltechnik auf Betonstahl/  
Edelstahl glatt – gerippt, \*\*\*Verankerungs-  
konstruktionen  
Rollsteel AG,  
Grindlachen, 3513 Bigenthal  
Telefon 031/701 38 58,  
Telefax 031/721 17 24

StahlTon AG  
Riesbachstrasse 57, 8034 Zürich  
Telefon 01/384 89 90,  
Telefax 01/422 11 16

## Anpassrampen

hafa Verladetechnik GmbH  
Südringstrasse 2, 4702 Oensingen  
Telefon 062/388 03 30,  
Telefax 062/388 03 35

## Architektur-Bücher

An- und Verkauf von Büchern und  
Zeitschriften.

antiquariat peter petrej,  
Sonneggstrasse 29, 8006 Zürich  
Telefon/Fax 01/251 36 08  
E-Mail: antiquarpetrej@mus.ch

## Architekturmodelle

INAUEN MODELBAU, Winterthur  
Telefon/Fax 052/213 18 08

SCHALK MODELBAU AG  
8050 Zürich, Tel. 01/302 64 11  
5512 Wohlenschwil, Tel. 056/491 37 37

SCHNÜRIGER Modellbau,  
8953 Dietikon, Überlandstrasse 16  
Telefon 01/740 27 57

SÜESS MODELBAU, Atelier in Zürich  
Tel. 01/302 21 23, Fax 01/302 21 24  
oder Tel. 01/830 06 40

WASSMANN AG, MODELL + PROTOTYPEN  
5102 Rapperswil, Tel. 062/897 37 77  
5200 Brugg, Tel. 056/442 64 22  
6430 Schwyz, Tel. 041 810 00 45

## Architektur-Visualisierung

architron-Zürich  
Architektur und Künstliche Welten  
Tel. 01/341 56 63,  
Internet: www.plattform.ch/architron  
BUSINESS IMAGES AG  
www.businessimages.ch

Holderbachweg 59, 8046 Zürich  
Tel. 01/371 54 71, Fax: 01/371 72 29  
ETTLIN & GRANDO GmbH, 8127 Forch  
Tel. 01/982 22 00, Fax 01/982 22 23

MATHYS – AGV, Technopark Zürich  
• Visualisierung • Simulation • Animation  
Tel. 01/445 17 55, Fax 01/445 17 56  
Internet: www.visualisierung.ch

Mazzetta & Menegon Partner AG, Chur  
Tel. 081/250 50 60,  
Fax 081/250 50 61, E-Mail: m\_m@spin.ch  
• 3D Animationen mit Allplan  
• Digitale Videobearbeitung (Film)

## Armierungen

Mit FIRISTA-Elementen armenieren Sie  
wirtschaftlicher.  
FIRIPA-Anschlusskörbe  
(Spezial-Prospekt verlangen)

FISCHER REINACH AG, 5734 Reinach  
Tel. 062/771 15 55, Fax 062/771 18 28

## Asbestentfernung Altlastensanierung

RAG REICHENBERGER AG,  
6038 Gisikon, Reuss-Strasse 9,  
Telefon 041/455 0 111

## Komplette Bauaufnahmen

Mazzetta & Menegon Partner AG, Chur  
• CAD – Dienstleistungen (s. Architektur-  
Visualisierung)

## Bauaufnahmen- Bauvermessung

– Photogrammetrie  
– Fassaden- und Innenaufnahmen  
– Digitale Geländemodelle, CAD-Plan-  
bearbeitung (FM)  
Büro für Bauaufnahmen,  
Tschärner und Partner,  
8045 Zürich, Telefon 01/454 40 10,  
www.bauaufnahmen.ch

## Baugrunduntersuchungen

CSD AG (siehe Alllasten)

GEOTEST AG  
(s. Geologie – Geotechnik – Geophysik)

KIEFER + STUDER AG  
Geotechniker SIA/ASIC, 4153 Reinach BL,  
Tel 061/711 94 76, Fax 061/711 96 34

## Bauleitungen – Devisierungen im Hochbau

Erwin Borer, Architekt/Bauleiter,  
Sandbühlstrasse 32, 8606 Greifensee  
Tel. 01/940 24 27, Natel 077/65 32 76

## Bauliche Erneuerung Materialtechnologie Bauwerkssicherheit

KWH Bautechnologen AG  
Ingenieure für Bauwerksinstandsetzung  
Technopark Zürich, Tel. 01 445 19 19

WOLFSEHER UND PARTNER AG  
Beratende Bauingenieure und Materialtech-  
nologen Technologie-Zentrum  
Webereistr. 68, 8134 Adliswil  
Tel. 01/709 15 15, Fax 01/709 15 50  
Büros Zürich, Bern, Basel, Baar

# Wer macht was?

## Bauphysik+Akustik

EGGENBERGER BAUPHYSIK AG  
3401 Burgdorf  
Tel. 034/422 87 66, Fax 034/422 24 15  
Büro Zürich:  
Industriestrasse 5, 5432 Neuenhof  
Telefon/Fax: 056/406 61 68

## Bauphysik/Akustik/ NL50 Messungen

MBJ Bauphysik+Akustik AG  
3422 Kirchberg  
Tel. 034/445 99 11, Fax 034/445 99 41

## Bauuntersuchung/ Konservierung/ Restaurierung

Baufaufnahme, Analyse, Beratung und Ausführung in den Bereichen historischer Malerei, Stuckatur, Verputz, Mauerwerk, Holz und Stein.  
IGA Archäologie Konservierung  
Giesshübelstrasse 62i, 8045 Zürich  
Tel. 01/454 40 20, Fax 01/454 40 15

## Bauthermographie/n<sub>iso</sub>- und Luftdichtigkeitsmessungen

Bestandesaufnahmen, Kontrollen, Ortung von Luftleckstellen, GLOMET AG, Horgen  
Tel. 01/725 75 76, Fax 01/725 75 14

## Baustoffprüflabor

VERSUCHSSTOLLEN HAGERBACH AG,  
7320 Sargans  
Tel. 081/725 31 71, Fax 081/725 31 70  
IMP Bautest AG (s. Betonlabor)

## Bauwerkserhaltung

E. WINKLER + PARTNER AG  
Rikonstrasse 4, 8307 Effretikon  
Tel. 052/354 21 11, Fax 052/343 19 95  
• Zustandserfassung • Zustandsbeurteilung  
• Potentialmessungen • Statik • Expertisen  
• Proj./Baul. von Instandsetzungen

Zweigniederlassungen:  
Aldorf, Chur, Glarus, Herisau, Luzern,  
Sarnen, Schänis, Winterthur, Zürich, Zug

## Bestandesaufnahmen

Architektur-Photogrammetrie  
SCHENKEL VERMESSUNGEN AG,  
Lindenbachstrasse 9, 8006 Zürich,  
Tel. 01/361 07 00, Fax 01/361 56 48  
Mazzetta & Menegon Partner AG, Chur  
• Fassaden und Innenaufnahmen mit Laser  
(s. Architektur-Visualisierung)

## Betonfarben

PROTAG PROTECTING AG  
Chem. Technische Produkte  
Güststrasse 15a, 8700 Küsnacht ZH  
Tel. 01/910 56 70, Fax 01/910 37 06

## Betonlabor

GEOTEST AG  
(s. Geologie – Geotechnik – Geophysik)  
IMP Bautest AG, Inst. für Mat.-Prüfung  
Mittelgäustrasse 205, 4617 Gunzgen SO  
Tel. 062/216 50 46, Fax 062/216 19 31  
Freiburgstrasse 25, 3280 Murten  
Tel. 026/670 07 07, Fax 026/670 07 08

## Betonbohren/Betonfräsen

SPALTENSTEIN HOCH + TIEFBAU AG  
Schaffhauserstrasse 372, 8050 Zürich  
Tel. 01/316 11 11

## Beton- und Naturstein- Untersuchungen

LPM AG  
(s. Akkreditiertes Baustoffprüfinstitut)

## Betonsanierungen

AG Heinr. HATT-HALLER,  
Bühlstrasse 43, 8055 Zürich,  
Tel. 01/456 21 11, Fax 01/456 22 97  
RENESCO AG,  
Binzmühlestrasse 82, 8050 Zürich,  
Tel. 01/301 10 11, Fax 01/301 10 31  
SIKA AG, SikaBau, Geerenweg 9,  
8048 Zürich,  
Tel. 01/436 40 40, Fax 01/432 91 87  
Niederlassungen in Aarau, Bern, Cadenazzo, Chur, Echandens, Luzern, Meyrin,  
Muttenz, St. Gallen

SPALTENSTEIN HOCH + TIEFBAU AG  
Schaffhauserstrasse 372,  
8050 Zürich, Telefon 01/316 11 11

## Boden- und Felsanker

AVT Anker + Vorspanntechnik AG  
1712 Tafers, Tel. 026/494 20 44  
Fax 026/494 20 16

StahlTon AG  
Riesbachstrasse 57, 8034 Zürich  
Telefon 01/384 89 90,  
Telefax 01/422 11 16

## Brandabschottungen

RAG REICHENBERGER AG,  
6038 Gisikon, Reuss-Strasse 9,  
Telefon 041/455 0 111

## Brandschutzdämmungen

SCHNEIDER DÄMMTECHNIK AG  
8401 Winterthur, Im Hölderli 26  
Tel. 052/235 21 21, Fax 052/232 68 14

## Bau-Informatik

INTERGRAPH:  
Gesamtlösungen für die Baubranche:  
• Anlagenbau  
• Anlagenplanung und -betrieb  
• Ingenieurwesen, Hoch- und Tiefbau  
• Geographische Informationssysteme (GIS)

INTERGRAPH (Schweiz) AG  
Thurgauerstrasse 40, 8050 Zürich  
Tel. 01/308 48 48, Fax 01/308 49 19

## Bau-Informatik für Ingenieure + Architekten

Grösstes professionelles Softwareangebot  
• Statik • Grundbau • Devisierung • CAD,  
CADdy für Hoch- und Tiefbau,  
europaweit über 45 000 Installationen.  
INGWARE GmbH, Bau-Informatik,  
Seestrasse 78, 8703 Erlenbach,  
Tel. 01/910 34 34, Fax 01/910 34 35

## MesserliCAD/CAE WinMesserli-Bauad MesserliEKP Messerli FIBU/LOHN

Branchenspezifische Software für Architekten, Bauingenieure, Elektroplaner und Elektroinstallateure (VSEI). Integrales CAD/CAE. Bauadministration, Devisierung und Elementkostenplanung unter MS-Windows mit Verknüpfung zum MesserliCAD. Ihr EDV-Partner im Bauwesen mit über 5000 Installationen IN DER SCHWEIZ

ROLAND MESSERLI AG INFORMATIK,  
8957 Spreitenbach,  
Tel. 056/402 12 55, Fax 056/402 14 55  
E-Mail: messerlirol@swissonline.ch  
Internet: www.messerlirol.ch  
Regionale Filialen:  
Luzern Tel. 041 349 10 60  
Basel Tel. 061 921 35 90  
Bern Tel. 031 372 19 14

## CAD ArchiCAD/Bauadmini- stration MAC+BAU auf Apple Macintosh/Windows

ArchiCAD/MAC+BAU für integrale Bau-  
planung. Umfassendes Kursangebot für  
ArchiCAD und MAC+BAU. Gerne beraten  
wir Sie unverbindlich.  
IDC AG, L. Desserich,  
Langensandstrasse 74, 6005 Luzern,  
Tel. 041/368 20 70, Fax 041/368 20 79

## CAD ALLPLAN und ALLPLOT

Branchenspezifische Gesamtlösungen für  
Architekten und Bauingenieure  
Nemetschek FIDES & Partner AG  
Hertistrasse 2c, 8304 Wallisellen  
Tel. 01/839 76 76, Fax 01/839 76 99  
2501 Biel/Bienne  
Tel. 032/328 15 80, Fax 032/322 93 16

CDS Bausoftware AG,  
Bernecker Strasse 231, 9435 Heerbrugg  
Tel. 071/727 94 94, Fax 071/727 94 95

## ArchiCAD Macintosh / Windows 95 / NT

Generalvertrieb CH für ArchiCAD:  
ArchiMedia BOGATZKI AG  
Bahnstrasse 102, 8105 Regensdorf ZH  
Tel. 01/870 05 01, Fax 01/870 06 43  
E-Mail: archimed@diel.eunet.ch

## topCAD / metricCAD Macintosh / Windows

Generalvertrieb für die Schweiz  
Ingenieur- und Planungsbüro Bogatzki AG  
Bahnstrasse 102, 8105 Regensdorf ZH  
Tel. 01/870 05 35, Fax 01/870 06 43  
E-Mail: ipbag@diel.eunet.ch

## CAD AutoCAD/\*MGB\* -Baucad

Gesamtlösungen für Bauingenieure und  
Architekten. Unverbindliche Vorfürungen.  
MGB Data AG, Rüti,  
Telefon 055/260 10 11  
MGB Data AG, Chur,  
Telefon 081/250 34 31

## CAD und Bauadministration für das Bauwesen

Vom einfachen Devisierungsmodul bis zur  
Elementmethode mit Verbindung zum CAD  
HEINIGER & PARTNER AG,  
8620 Wetzikon, Hofstrasse 96A,  
Telefon 01/932 11 31

## CAD Speedikon und Stra- con Facility Management

Das umfassende CAD-System für die Bau-  
branche. Gesamtlösungen im Bereich  
Architektur, Ingenieurwesen und Facility  
Management. Flash, Fenas und Econ-IPP  
für statische (und dynamische) Berechnun-  
gen. Alle Software-Module sind auf PC  
unter Windows NT oder UNIX verfügbar.

WALDER+TRÜEB ENGINEERING AG  
Tannackerstrasse 2, 3073 Gmüliigen  
Tel. 031/951 21 24, Fax 031/951 81 06  
http://www.rzw.ch

## CAD für Ingenieure mit STRATIS UND RIBTEC

WIESER BAUINFORMATIK AG  
Rorschacherstr. 21, 9000 St.Gallen  
Telefon 071/245 84 54,  
Telefax 071/245 01 03  
Branchenspezifische Lösungen für Hoch-  
und Tiefbau

## CAD STAR

Professionelle 3D/2D-CAD-Software für:  
ARCHITEKTUR • KARTOGRAPHIE GIS •  
FACILITY MANAGEMENT  
AIA, Atelier für Informatik + Architektur,  
Technopark, 8005 Zürich,  
Tel. 01/445 2000, Fax 445 2009  
internet: http://www.aia.ch

## V+Z CAD vom Architekten

VIFIAN + ZUBERBÜHLER AG  
Architekturbüro, 8904 Aesch,  
Telefon 01/737 38 11  
Marktleader mit AutoCAD • Einfach erlern-  
bar • Stark im Entwurf • Effizient für  
Projekt/Werkpläne und Ausmass • Unver-  
bindliche Vorfürung

## cadwork

CAD für Bauingenieure und Architekten  
cadwork informatik AG, 4051 Basel,  
Telefon 061/278 90 10,  
Telefax 061/278 90 20

## CAD-Zeichnungsservice Outsourcing Arch.pläne

Grafisch und technisch perfekte Arch.pläne  
Für Architekten und Liegenschafts-  
verwaltung

PETER SEILER CAD-ZEICHNUNGSSERVICE  
Zweierstrasse 23, 5443 Niederrohrdorf,  
Tel.+Fax 056/496 41 07

## Cheminée-Einsätze/ Cheminée-Öfen

RÜEGG CHEMINÉE AG  
Schwänthenmos 4, 8126 Zumikon,  
Tel. 01/919 82 82, Fax 01/919 82 90

## EDV für Bauingenieure

CAESAR-CAD für den Betonbau.  
RONY DAHINDEN  
Ingenieur + Software AG, 8370 Sirnach,  
Tel. 071/969 49 49  
Internet: www.dahinden.ch

## Erschütterungen/Lärm/ Dynamik/Messungen

CSD AG (siehe Alllasten)  
GEOTEST AG (s. Geologie – Geotechnik –  
Geophysik)

## Erschütterungen/Messungen

EXPLOSIV CONSULT AG  
8492 Wila, Tel. 052/385 17 78,  
Fax 052/385 20 55

K+S KIEFER + STUDER AG  
Geotechniker SIA/ASIC, 4153 Reinach BL,  
Telefon 061/711 94 76,  
Telefax 061/711 96 34

## Facility Management

DS Access Informatik AG  
Gesamtlösungen und Beratungen  
für Facility Management (Gebäude-/  
Objektverwaltung), Im Wannboden 2,  
CH-4133 Pratteln  
Telefon 061/826 90 00,  
Telefax 061/826 90 01  
Email: fschumacher@dsaccess.ch,  
Web: www.dsaccess.ch

## Facility Management ALLFA

Beratung und Realisierung von Lösungen  
für den Gebäudeverwalter und Facility  
Manager

Nemetschek FIDES & Partner AG  
Hertistrasse 2c, 8304 Wallisellen  
Telefon 01/839 76 76,  
Telefax 01/839 76 99

## Fassadenplanung

Metallbau Partner AG  
6006 Luzern, Würzenbachstrasse 17  
Tel. 041/372 01 11, Fax 041/372 01 12  
Metallbauplanung, EDV-Gesamtlösungen

## Frischbetonkontrollen

LPM AG  
(s. Akkreditiertes Baustoffprüfinstitut)

## Geologie – Geotechnik – Geophysik

CSD AG (siehe Alllasten)  
GEOTEST AG, 3052 Zollikofen BE,  
Tel. 031/911 01 82,  
4587 Aetlingen SO, 6374 Buochs NW,  
1033 Cheseaux s.L. VD, 1700 Fribourg,  
6048 Horw LU, 1920 Martigny VS,  
9008 St. Gallen, 8008 Zürich

## Hebe- und Verschiebe- technik

Bygging-AVT (International) AG,  
1712 Tafers  
Tel. 026/494 20 63, Fax 026/494 30 06

HEBAG AG, 8405 Winterthur  
Tel. 052/233 57 44, Fax 052/233 57 45

ITEN Bauunternehmung, Gebäude-  
verschiebungen + Hebeteknik, Postfach,  
6315 Oberägeri  
Tel. 041/754 54 54, Fax 041/754 54 50

VSL (Schweiz) AG, 3421 Lyssach,  
Tel. 034/447 99 11, Fax 034/445 43 22

## Heizwände/Konvektoren

BORER TECHNIK AG  
Industriezone 81, 4227 Büsserach  
Tel. 061/785 61 11, Fax 061/785 61 12

## Industrieböden

FINIBATI-SCHWEIZ AG,  
Industrie Neuhof 9, 3422 Kirchberg,  
Tel. 034/445 25 33

## Industrietore

hafa Verladetechnik GmbH  
Südringstrasse 2, 4702 Oensingen  
Tel. 062/388 03 30, Fax 062/388 03 35

## Injektionen

AG Heinr. HATT-HALLER,  
Bühlstrasse 43, 8055 Zürich,  
Tel. 01/456 21 11, Fax 01/456 22 97  
RASCOR AG, Wehntalerstrasse 11,  
8165 Oberweningen  
System Engineering für wasserdichte  
Bauten. Ausführungsunternehmen überall in  
Ihrer Nähe!

# Wer macht was?

Zentrale Informationsstelle:  
Tel. 01/857 11 11, Fax 01/857 11 00  
E-Mail: info@rascor.ch  
Internet: http://www.rascor.ch

RENESCO AG, Binzmühlestrasse 82  
8050 Zürich, Tel. 01/301 10 11  
Fax 01/301 10 31

SIKA AG, SikaBau, Geerenweg 9,  
8048 Zürich,  
Tel. 01/436 40 40, Fax 01/432 91 87  
Niederlassungen in Aarau, Bern, Cadenazzo, Chur, Echandens, Luzern, Meyrin, Muttenz, Steg, St.Gallen  
SPALTENSTEIN HOCH + TIEFBAU AG  
Schaffhauserstrasse 372, 8050 Zürich  
Tel. 01/316 11 11

## Injektionsanker und Pfähle

RUWA Drahtschweisswerk AG,  
3454 Sumiswald, Tel. 034/432 35 35

## Isolierungen

SCHNEIDER DÄMMTECHNIK AG  
8401 Winterthur, Im Hölderli 26  
Tel. 052/235 21 21, Fax 052/232 68 14

## Klebebewehrungen

AVT AG, Mariahilfstrasse 51, 1712 Tafers  
Tel. 026/494 20 44, Fax 026/494 20 16  
AG Heiner. HATT-HALLER,  
Bühlstrasse 43, 8055 Zürich,  
Tel. 01/456 21 11, Fax 01/456 22 97  
RASCOR AG, Wehntalerstrasse 11,  
8165 Oberweningen

System Engineering für wasserdichte Bauten. Ausführungsunternehmen überall in Ihrer Nähe!  
Zentrale Informationsstelle:  
Tel. 01/857 11 11, Fax 01/857 11 00

RENESCO AG, Binzmühlestrasse 82  
8050 Zürich, Tel. 01/301 10 11  
Fax 01/301 10 31

SIKA AG, SikaBau, Geerenweg 9,  
8048 Zürich,  
Tel. 01/436 40 40, Fax 01/432 91 87  
Niederlassungen in Aarau, Bern, Cadenazzo, Chur, Echandens, Luzern, Meyrin, Muttenz, Steg, St.Gallen

SPALTENSTEIN HOCH + TIEFBAU AG  
Schaffhauserstrasse 372, 8050 Zürich  
Tel. 01/316 11 11

STAHLTON AG  
Riesbachstr. 57, 8034 Zürich,  
Tel. 01/384 89 70, Fax 01/422 11 16

## Kranbau und Fördertechnik

Marti-Dytan AG, Dytan-Kranbau,  
6048 Horw,  
Tel. 041/209 61 61, Fax 041/209 61 62

## Lärmbekämpfung und Akustik

INGENIEURBÜRO  
MEYER & SCHALTEGGER AG  
9000 St.Gallen, Singenbergstrasse 18,  
Tel. 071/223 78 08, Fax 071/223 39 42

STAUFFER ENGINEERING,  
8913 Ottenbach,  
Tel. 01/761 61 61, Fax 01/761 91 06

## Lärmschutz

HBT-ISOL AG,  
Wohlerstrasse 41, 5620 Bremgarten  
Tel. 056/648 41 11, Fax 056/648 41 18

SCHNEIDER DÄMMTECHNIK AG  
8401 Winterthur, Tel. 052/235 21 21  
Lärmbekämpfung und Akustik, Beratung,  
Projektierung, Schallschutzanlagen,  
Messungen

SIEGFRIED KELLER AG, Lärmschutz,  
Industriestrasse 45, 8304 Wallisellen  
Tel. 01/839 65 50, Fax 01/839 65 80

## Lärm- und Schwingungsexpertisen

SULZER INNOTECH AG, Maschinen-  
dynamik und Akustik, 8401 Winterthur,  
Tel. 052/262 82 78, Fax 052/262 00 85

## Malerarbeiten

In der ganzen deutschen Schweiz:  
BÜHLMANN MALEREI AG  
8604 Volketswil, Tel. 01/945 19 11

## Materialprüfung

LPM AG  
(s. Akkreditiertes Baustoffprüfinstitut)

## Mauerentfeuchtungen

RASCOR AG, Wehntalerstrasse 11,  
8165 Oberweningen  
System Engineering für wasserdichte Bauten.  
Ausführungsunternehmen überall in Ihrer Nähe!  
Zentrale Informationsstelle:  
Tel. 01/857 11 11, Fax, 01/857 11 00

RENESCO AG, Binzmühlestrasse 82  
8050 Zürich, Tel. 01/301 10 11  
Fax 01/301 10 31

SIKA AG, SikaBau, Geerenweg 9,  
8048 Zürich,  
Tel. 01/436 40 40, Fax 01/432 91 87  
Niederlassungen in Aarau, Bern, Cadenazzo, Chur, Echandens, Luzern, Meyrin, Muttenz, Steg, St.Gallen

## Metall-Normtüren

BRANDER AG, 8162 Steinmaur  
Telefon 01/853 06 22,  
Telefax 01/853 06 75

## Mineralfarben

KEIMFARBEN AG, 9435 Heerbrugg  
Produktion, Vertrieb, Beratung,  
Telefon 071/722 40 25,  
Telefax 071/722 45 85

## Natursteine

J. & A. Kuster AG, 8807 Freienbach,  
Telefon 01/784 25 25,  
Telefax 01/785 04 52

## Ökobilanzen, Umweltaudit, UMS

CSD AG (siehe Alllasten)

## Pfahlprüfungen

DE CERENVILLE GEOTECHNIQUE SA  
1024 Ecublens, Telefon 021/691 24 91  
GEOTEST AG  
(s. Geologie – Geotechnik – Geophysik)

## Plottservice

VDE Villa Digital Engineering,  
Ringstrasse 203, 7000 Chur  
Plottservice • Digitalservice • Scannerservice  
Tel. 081/354 91 30, Fax 081/354 91 31,  
mail @vde.ch/www.vde.ch

## Potentialmessungen Qualitätssicherung

ANDREAS STEIGER & PARTNER AG,  
Beratende Bauingenieure SIA ASIC,  
Pilatusstrasse 30, 6003 Luzern,  
Telefon 041 227 51 01,  
Telefax 041 227 51 02

GEOTEST AG  
(s. Geologie – Geotechnik – Geophysik)

KWH Bautechnologen AG,  
Ingenieure für Bauwerksinstandsetzung,  
Technopark Zürich, Tel. 01 445 19 19

## Pumpen/Armaturen

KSB Zürich AG, 8031 Zürich  
Telefon 01/272 99 33,  
Telefax 01/272 66 76

## Schädlingsbekämpfung

RATEX, H. Föh & Co. AG,  
8026 Zürich, Militärstrasse 90  
Telefon 01/241 33 33,  
Telefax 01/241 32 20

## Schadstoffentfernung

Abbau von mit Giftstoffen belasteten  
Anlagen und Entseuchung von Gebäuden.  
RAG REICHENBERGER AG, 6038 Gisikon  
Reuss-Strasse 9, Tel. 041/455 0 111

## Schallschutz- und Schwingungstechnik

ANGST + PFISTER, 8052 Zürich  
Thurgauerstr. 66, Tel. 01/306 61 11

HBT-ISOL AG,  
Wohlerstrasse 41, 5620 Bremgarten  
Tel. 056/648 41 11, Fax 056/648 41 18

PRONOVO AG, 8050 Zürich  
körperschall- und schwingungsdämmende  
Materialien, Hochbaulager  
Tel. 01/311 55 62, Fax 01/311 69 22

STAUFFER PRODUKTIONS AG,  
8913 Ottenbach,  
Tel. 01/761 61 00, Fax 01/761 91 06

## Schaumstoffstreifen und Schaumstoffplatten nach Mass

Schaumstoff Härti AG,  
Wülfingerstrasse 377, 8408 Winterthur  
Telefon 052/223 19 77,  
Telefax 052/223 03 25

## Solare Stromversorgungen

Schlüsselfertige solare Stromversorgungen.  
Europas grösstes Solarhandbuch  
MUNTWYLER ENERGIE TECHNIK AG  
Märtagasse 1, 3052 Zollikofen  
Tel. 031/911 50 63, Fax 031/911 51 27  
Neu: www.solarcenter.ch

## Sprengtechnik

EXPLOSIV CONSULT AG  
8492 Wila, Telefon 052/385 17 78,  
Telefax 052/385 20 55

## Spritzbeton

LAICH SA, 6670 Avegno  
Spritzbeton, Gunit, Sandstrahlen  
Tel. 091/796 17 22, Fax 091/796 25 54

RENESCO AG, Binzmühlestrasse 82  
8050 Zürich, Tel. 01/301 10 11  
Fax 01/301 10 31

SIKA AG, SikaBau, Geerenweg 9,  
8048 Zürich,  
Tel. 01/436 40 40, Fax 01/432 91 87  
Niederlassungen in Aarau, Bern, Cadenazzo, Chur, Echandens, Luzern, Meyrin, Muttenz, Steg, St.Gallen

SPALTENSTEIN HOCH + TIEFBAU AG  
Schaffhauserstrasse 372, 8050 Zürich  
Tel. 01/316 11 11

## Stahl- und Kunststoff-Fasern

RUWA Drahtschweisswerk AG,  
3454 Sumiswald, Tel. 034/432 35 35

## Strassenbaulabor

EMPA Dübendorf, Überlandstrasse 129,  
Abteilung 113, Strassenbau/Abdichtungen  
CH-8600 Dübendorf, Telefon 01 823 55 11,  
Telefax 01/821 62 44

IMP Baustest AG, Inst. für Mat.-Prüfung  
Mittelgäustr. 205, 4617 Gunzgen SO  
Tel. 062/216 50 46, Fax 062/216 19 31  
Freiburgstrasse 25, 3280 Murten  
Tel. 026/670 07 07, Fax 026/670 07 08

## Strömungsberechnungen/ CFD

Luftströmungen in Räumen, Gebäuden und  
Umgebung für Energie, Komfort, Sicherheit  
AIR FLOW CONSULTING ALOIS SCHÄELIN,  
Langmauerstrasse 109, 8006 Zürich,  
Tel. 01/350 35 95, Fax 01/350 35 96

## Taucherarbeiten/Wasser- bauarbeiten

WILLY STÄUBLI ING. AG,  
8045 Zürich, Grubenstrasse 2,  
Telefon 01/462 12 33  
Sämtliche Spezialarbeiten im  
Über- und Unterwasserbereich

## Torabdichtungen

hafa Verladetechnik GmbH  
Südringstrasse 2, 4702 Oensingen  
Telefon 062/388 03 30,  
Telefax 062/388 03 35

## Trennwände und Kabinen- anlagen

CHRISTEN + PARTNER AG,  
Projektierung, Design und Bau  
von mobilen Kabinen- und Trennsystemen  
in Glas, Metall und Holz.  
4461 Boeckten, Telefon 061/981 55 81,  
Telefax 061/981 55 83

## Trennwände • Werkkabinen

Verstellbare Blätler-Wände  
schallsoliert, feuerbeständig  
BLÄTLER AG,  
Holz- und Metallbau, Industriestrasse 1,  
8117 Fällanden, Telefon 01/825 43 85

## Treppen

COLUMBUS-TREPPEN AG  
9245 Oberbüren,  
Telefon 071/955 96 00,  
Telefax 071/955 96 60,  
Spindel-, Wangen-, Estrich-Spezialtreppen  
aus Holz und Stahl

KENNINGOTT AG SCHWEIZ  
Dorfstrasse 46, 8546 Kefikon  
Tel. 052/375 21 54, Fax 052/375 21 59  
Treppen aus Holz-Metall-Stein und Glas

## Trocknung

siehe Entfeuchtung (Wasserschaden-  
Sanierung, Isolations-Trocknung)

## Umweltanalytik

BACHEMA AG,  
Analytische Laboratorien,  
Rütistrasse 22, 8952 Schlieren,  
Tel. 01/738 39 00, Fax 01/738 39 90  
Wasser- und Bodenuntersuchungen

BMG UMWELTLABORS  
(siehe analytisches Labor)

IMP Analytik  
Mittelgäustrasse 205, 4617 Gunzgen SO  
Tel. 062/216 50 46, Fax 062/216 19 31  
Freiburgstrasse 25, 3280 Murten  
Tel. 026/670 07 07, Fax 026/670 07 08

## Umweltverträglichkeits- prüfung

CSD AG (siehe Alllasten)  
GEOTEST AG  
(s. Geologie – Geotechnik – Geophysik)

## Unterquerungsarbeiten/ Microtunneling/Schlagvor- trieb mit Stahl-, Beton-, Eternit- und Kunststoff- rohren bis ø 1200 mm/bis 150 m Länge

TRENCHAG AG, 8305 Dietlikon  
Telefon 01/833 22 05,  
Telefax 01/833 22 45

## Virtuelles Büro ALLaska

Mit offenen Datenstrukturen in der  
Baubranche mittels modernen Werkzeugen  
kommunizieren.

Nemetschek FIDES & Partner AG  
Hertistrasse 2c, 8304 Wallisellen  
Tel. 01/839 76 76, Fax 01/839 76 99

## Visualisierung

MATHYS – AGV, Technopark Zürich  
(siehe Architektur-Visualisierung)

## Vorspanntechnik

AVT Anker + Vorspanntechnik AG,  
1712 Tafers  
Tel. 026/494 20 44, Fax 026/494 20 16

FREYSSINET AG  
Produkte und Spezialverfahren für das  
Bauwesen  
8306 Brüttisellen, Tel. 01/834 00 36,  
Fax 01/834 00 38

StahlTon AG  
Riesbachstrasse 57, 8034 Zürich  
Tel. 01/384 89 90, Fax 01/422 11 16

## Wärmedämmelemente

ANDERHALDEN AG,  
Wilan-Wärmedämm-Fertigbauelemente,  
6056 Kägswil OW, Tel. 041/660 85 85

## Wärmepumpen

Stiebel Eltron AG, 4133 Pratteln  
Netzbodenstr. 23c,  
Tel. 061/816 93 33, Fax 061/816 93 44

## Zeichnungsbüro

Stahlbetonzeichnungen für ganze CH.  
C. Kindt, 5001 Aarau,  
Telefon 062/824 02 45