Eingriffe

Autor(en): **mb**

Objekttyp: **Article**

Zeitschrift: **Tec21**

Band (Jahr): **128 (2002)**

Heft 26: **Amtl. bew. Landschaftszerstörung**

PDF erstellt am: **02.06.2024**

Persistenter Link: https://doi.org/10.5169/seals-80445

Nutzungsbedingungen

Die ETH-Bibliothek ist Anbieterin der digitalisierten Zeitschriften. Sie besitzt keine Urheberrechte an den Inhalten der Zeitschriften. Die Rechte liegen in der Regel bei den Herausgebern.
Die auf der Plattform e-periodica veröffentlichten Dokumente stehen für nicht-kommerzielle Zwecke in Lehre und Forschung sowie für die private Nutzung frei zur Verfügung. Einzelne Dateien oder Ausdrucke aus diesem Angebot können zusammen mit diesen Nutzungsbedingungen und den korrekten Herkunftsbezeichnungen weitergegeben werden.
Das Veröffentlichen von Bildern in Print- und Online-Publikationen ist nur mit vorheriger Genehmigung der Rechteinhaber erlaubt. Die systematische Speicherung von Teilen des elektronischen Angebots auf anderen Servern bedarf ebenfalls des schriftlichen Einverständnisses der Rechteinhaber.

Haftungsausschluss

Alle Angaben erfolgen ohne Gewähr für Vollständigkeit oder Richtigkeit. Es wird keine Haftung übernommen für Schäden durch die Verwendung von Informationen aus diesem Online-Angebot oder durch das Fehlen von Informationen. Dies gilt auch für Inhalte Dritter, die über dieses Angebot zugänglich sind.

Ein Dienst der *ETH-Bibliothek*
ETH Zürich, Rämistrasse 101, 8092 Zürich, Schweiz, www.library.ethz.ch

http://www.e-periodica.ch

Eingriffe

(mb) Von Pfungen bis auf die Alp Giop: Roland Iselin war in Graubünden und im Kanton Zürich unterwegs und hielt mit seiner Kamera neue Landschaftsbilder der Schweiz fest. Bild unten: Zufahrtsstrasse für den Bau der Pistenanlagen der Ski-WM 2003 oberhalb der Alp Giop, St. Moritz. – Einfamilienhaussiedlung in Niederglatt kurz vor der Fertigstellung (S. 12). – Die Corviglia-Bahn bringt Wanderer und Skifahrer auf 2468 Meter über Meer (S. 13). Oberhalb der Alp Giop wird die neue Skilift-Zwischenstation für die Ski-WM gebaut (S. 14). – Mehrfamilienhäuser bei Rorbas, Freienstein (S. 15). – Neue Stützmauer an der Julierpass-Strasse: Dreibeinböcke hindern die Schneedecke daran, ins Tal zu gleiten (S. 16). – Einfamilienhaussiedlung in Pfungen (S. 17)

Roland Iselin ist Fotograf in Zürich. Das Kunstmuseum des Kantons Thurgau (Kartause Ittingen) zeigt noch bis zum 28. Juli seine Bilder im Rahmen der Ausstellung «Blick und Bild».
E-Mail: ri@rolandiselin.com

sto
sto
sto
sto
sto

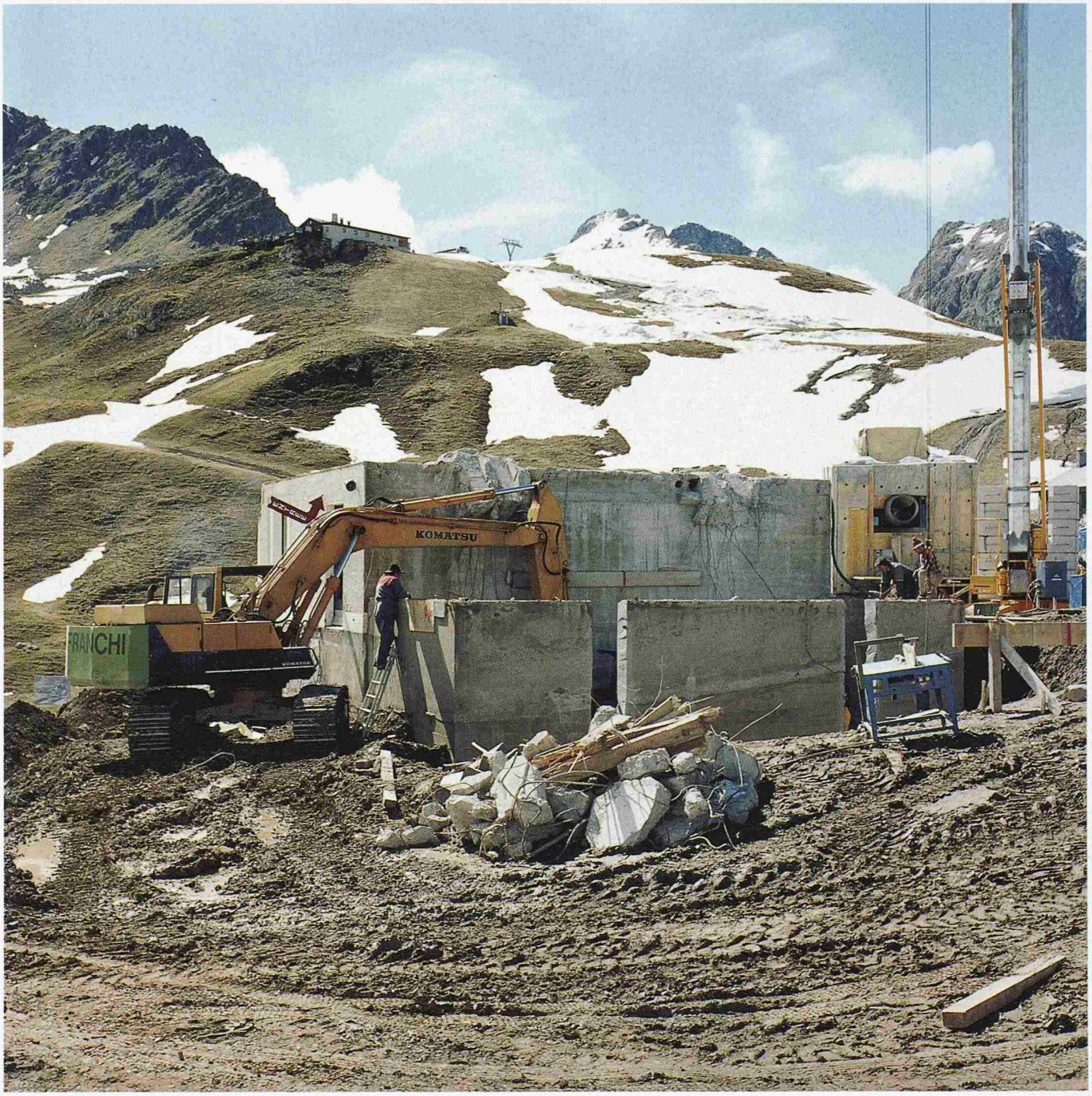
KOMATSU
RANCHI