Silvan Furger, ETHZ: schwebende Bar über dem Limmatplatz in Zürich

Autor(en): **[s.n.]**

Objekttyp: **Article**

Zeitschrift: **Tec21**

Band (Jahr): **132 (2006)**

Heft Dossier (46/06): **SIA Architekturpreis 2006/07**

PDF erstellt am: **02.06.2024**

Persistenter Link: https://doi.org/10.5169/seals-108012

Nutzungsbedingungen

Die ETH-Bibliothek ist Anbieterin der digitalisierten Zeitschriften. Sie besitzt keine Urheberrechte an den Inhalten der Zeitschriften. Die Rechte liegen in der Regel bei den Herausgebern.
Die auf der Plattform e-periodica veröffentlichten Dokumente stehen für nicht-kommerzielle Zwecke in Lehre und Forschung sowie für die private Nutzung frei zur Verfügung. Einzelne Dateien oder Ausdrucke aus diesem Angebot können zusammen mit diesen Nutzungsbedingungen und den korrekten Herkunftsbezeichnungen weitergegeben werden.
Das Veröffentlichen von Bildern in Print- und Online-Publikationen ist nur mit vorheriger Genehmigung der Rechteinhaber erlaubt. Die systematische Speicherung von Teilen des elektronischen Angebots auf anderen Servern bedarf ebenfalls des schriftlichen Einverständnisses der Rechteinhaber.

Haftungsausschluss

Alle Angaben erfolgen ohne Gewähr für Vollständigkeit oder Richtigkeit. Es wird keine Haftung übernommen für Schäden durch die Verwendung von Informationen aus diesem Online-Angebot oder durch das Fehlen von Informationen. Dies gilt auch für Inhalte Dritter, die über dieses Angebot zugänglich sind.

Ein Dienst der *ETH-Bibliothek*
ETH Zürich, Rämistrasse 101, 8092 Zürich, Schweiz, www.library.ethz.ch

http://www.e-periodica.ch

Aussenansicht des Gebäudes in Richtung Limmatplatz mit dem Anbau

Silvan Furger, ETHZ: Schwebende Bar über dem Limmatplatz in Zürich

Silvan Furger vom Lehrstuhl Prof. Andrea Deplazes hat das Thema C (bei dem ein Bauprojekt bis ins Detail bearbeitet werden musste) als Diplomaufgabe ausgewählt. Von der Funktion her ging es darum, eine schwebende Bar mit Friseursalon über dem Limmatplatz in Zürich zu schaffen und darum diesen Platz urban zu bereichern. Durch Um-, An- und Einbau eines Turmelementes in ein bestehendes Gebäude wurde gegen den Strassenraum eine Attraktivitätssteigerung erreicht, gleichzeitig gewinnt das Gebäude als Ganzes an gesellschaftlicher Bedeutung durch die neu dort situierten Funktionen. Dieses neu eingefügte «Design-Element» in heutiger Lifestyle-Manier stellt sicher eine Bereicherung für den Ort dar. Seine Gestaltung wird auf die zu erwartende urbane jugendliche Kundschaft äusserst anziehend wirken.

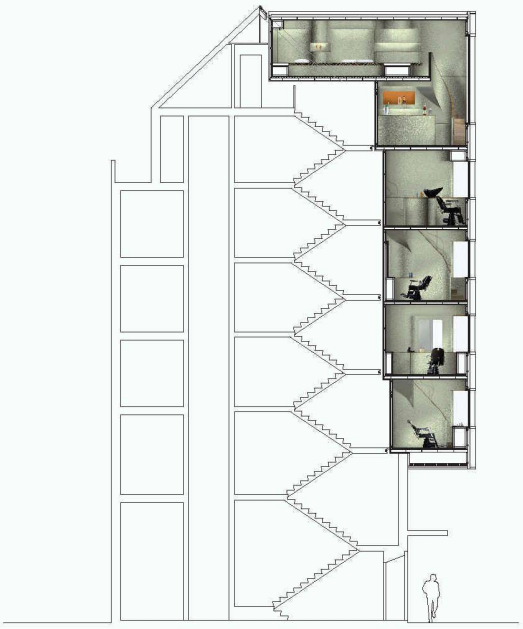

Schnitt mit dem Wandaufbau gegen aussen

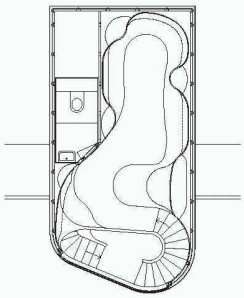

Grundriss Niveau 6: Lounge / Toilette

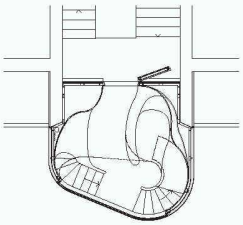

Grundriss Niveau 5: Eingang / Empfang, Bartresen

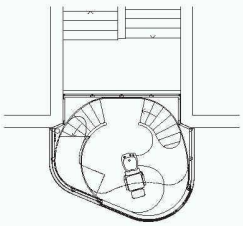

Grundriss Niveau 4: Waschen

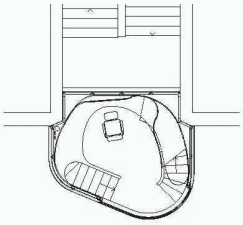

Grundriss Niveau 3: Schneiden / Styling