Objekttyp: **Advertising**

Zeitschrift: **Tec21**

Band (Jahr): **134 (2008)**

Heft 33-34: **Arenenberg**

PDF erstellt am: **02.06.2024**

Nutzungsbedingungen

Die ETH-Bibliothek ist Anbieterin der digitalisierten Zeitschriften. Sie besitzt keine Urheberrechte an den Inhalten der Zeitschriften. Die Rechte liegen in der Regel bei den Herausgebern.
Die auf der Plattform e-periodica veröffentlichten Dokumente stehen für nicht-kommerzielle Zwecke in Lehre und Forschung sowie für die private Nutzung frei zur Verfügung. Einzelne Dateien oder Ausdrucke aus diesem Angebot können zusammen mit diesen Nutzungsbedingungen und den korrekten Herkunftsbezeichnungen weitergegeben werden.
Das Veröffentlichen von Bildern in Print- und Online-Publikationen ist nur mit vorheriger Genehmigung der Rechteinhaber erlaubt. Die systematische Speicherung von Teilen des elektronischen Angebots auf anderen Servern bedarf ebenfalls des schriftlichen Einverständnisses der Rechteinhaber.

Haftungsausschluss

Alle Angaben erfolgen ohne Gewähr für Vollständigkeit oder Richtigkeit. Es wird keine Haftung übernommen für Schäden durch die Verwendung von Informationen aus diesem Online-Angebot oder durch das Fehlen von Informationen. Dies gilt auch für Inhalte Dritter, die über dieses Angebot zugänglich sind.

Ein Dienst der *ETH-Bibliothek*
ETH Zürich, Rämistrasse 101, 8092 Zürich, Schweiz, www.library.ethz.ch

http://www.e-periodica.ch

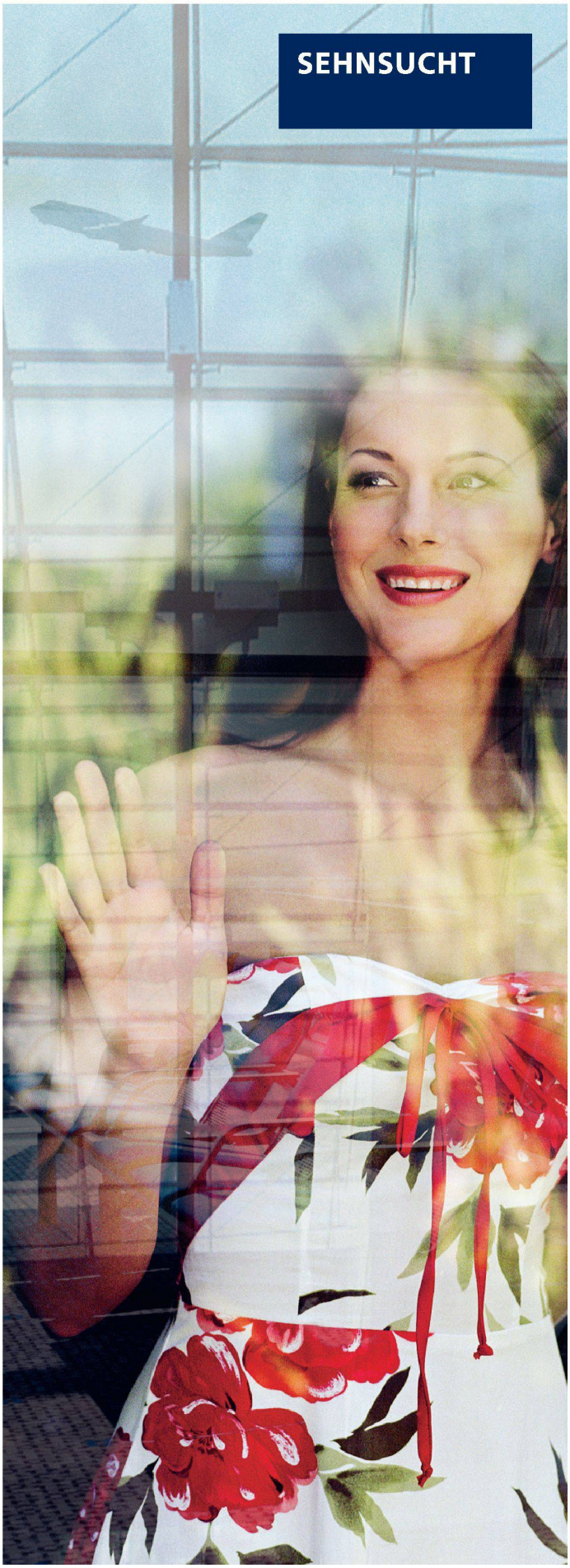

Diese Weite, lichtdurchflutete Räume. Diese Stimmung, Sommertage im Süden. Diese Transparenz, luftige Leichtigkeit des Seins.

Wenn solche Gefühle tragende Elemente der Architektur und Fassaden sein sollen, dann verstehen Sie sich mit uns von JOSEF MEYER. Dieses Gefühl der Leichtigkeit: Sie werden es haben, auch in der **Projektabwicklung** und bei der **konstruktiven Lösung** kniffliger Details.

Integrale Kompetenz, exklusive Dienstleistungen, wirtschaftliche und funktionale Lösungen in Glas, Stahl und Metall: Setzen wir uns mit **Ihren hohen Ansprüchen** auseinander, setzen wir uns zusammen.

JOSEF MEYER

Baut mit Glas, Stahl und Metall

JOSEF MEYER Stahl und Metall AG
Seetalstrasse 185, 6032 Emmen
Telefon 041 269 44 44, Fax 041 269 44 88
info@josefmeyer.ch, www.josefmeyer.ch

FELDER UND VOGEL

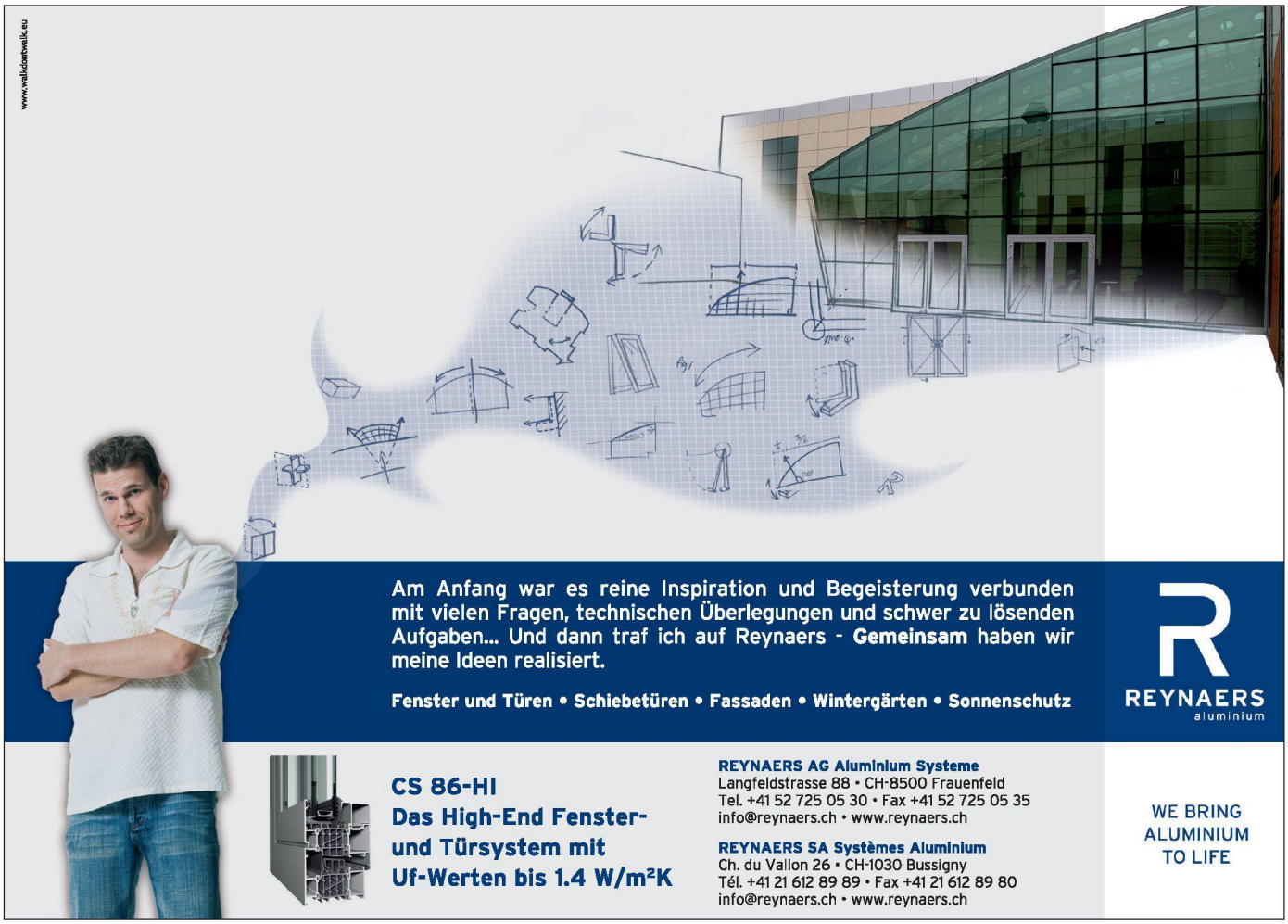
www.realdontwalk.eu
Am Anfang war es reine Inspiration und Begeisterung verbunden mit vielen Fragen, technischen Überlegungen und schwer zu lösenden Aufgaben... Und dann traf ich auf Reynaers - Gemeinsam haben wir meine Ideen realisiert.
Fenster und Türen • Schiebetüren • Fassaden • Wintergärten • Sonnenschutz
REYNAERS aluminium
CS 86-HI
Das High-End Fenster- und Türsystem mit Uf-Werten bis 1.4 W/m²K
REYNAERS AG Aluminium Systeme
Langfeldstrasse 88 • CH-8500 Frauenfeld
Tel. +41 52 725 05 30 • Fax +41 52 725 05 35
info@reynaers.ch • www.reynaers.ch
REYNAERS SA Systèmes Aluminium
Ch. du Vallon 26 • CH-1030 Bussigny
Tél. +41 21 612 89 89 • Fax +41 21 612 89 80
info@reynaers.ch • www.reynaers.ch
WE BRING ALUMINIUM TO LIFE

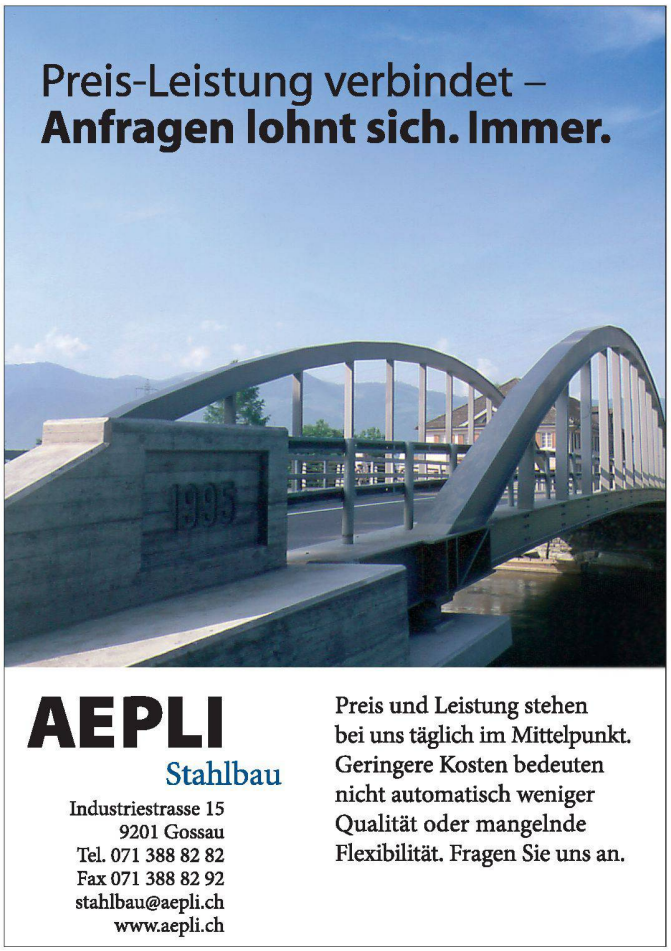
Preis-Leistung verbindet –
Anfragen lohnt sich. Immer.
AEPLI
Stahlbau
Industriestrasse 15
9201 Gossau
Tel. 071 388 82 82
Fax 071 388 82 92
stahlbau@aepli.ch
www.aepli.ch
Preis und Leistung stehen bei uns täglich im Mittelpunkt. Geringere Kosten bedeuten nicht automatisch weniger Qualität oder mangelnde Flexibilität. Fragen Sie uns an.

Geländerbau
INOX
DAIDALOS®
Nutrohrsystem
für Ganzglasgeländer, steck- und schraubbar
HANS KOHLER AG, Edelstähle
Postfach 2521, CH-8022 Zürich
Tel. 044 207 11 11, Fax 044 207 11 10
mail@kohler.ch www.kohler.ch
KOHLER
HANS KOHLER AG ZÜRICH