Objekttyp: **Advertising**

Zeitschrift: **Tec21**

Band (Jahr): **137 (2011)**

Heft 51-52: **Raum zwischen Zeilen**

PDF erstellt am: **02.06.2024**

Nutzungsbedingungen

Die ETH-Bibliothek ist Anbieterin der digitalisierten Zeitschriften. Sie besitzt keine Urheberrechte an den Inhalten der Zeitschriften. Die Rechte liegen in der Regel bei den Herausgebern.
Die auf der Plattform e-periodica veröffentlichten Dokumente stehen für nicht-kommerzielle Zwecke in Lehre und Forschung sowie für die private Nutzung frei zur Verfügung. Einzelne Dateien oder Ausdrucke aus diesem Angebot können zusammen mit diesen Nutzungsbedingungen und den korrekten Herkunftsbezeichnungen weitergegeben werden.
Das Veröffentlichen von Bildern in Print- und Online-Publikationen ist nur mit vorheriger Genehmigung der Rechteinhaber erlaubt. Die systematische Speicherung von Teilen des elektronischen Angebots auf anderen Servern bedarf ebenfalls des schriftlichen Einverständnisses der Rechteinhaber.

Haftungsausschluss

Alle Angaben erfolgen ohne Gewähr für Vollständigkeit oder Richtigkeit. Es wird keine Haftung übernommen für Schäden durch die Verwendung von Informationen aus diesem Online-Angebot oder durch das Fehlen von Informationen. Dies gilt auch für Inhalte Dritter, die über dieses Angebot zugänglich sind.

Ein Dienst der *ETH-Bibliothek*
ETH Zürich, Rämistrasse 101, 8092 Zürich, Schweiz, www.library.ethz.ch

http://www.e-periodica.ch

Besuchen Sie uns auf der **Swissbau 2012**

Autodesk®

Die Swissbau ist der bedeutendste Treffpunkt der Bau- und Immobilienwirtschaft in der Schweiz und eine der grössten Fachmessen in Europa. Thematischer Schwerpunkt der **Swissbau 2012** werden die Herausforderungen nachhaltigen Bauens und Erneuerns sein.

swissbau
Basel 17–21|01|2012

Besuchen Sie die Partner von Autodesk in Halle 4.1, Stand A19, Stand A31 und Stand D40. Erfahren Sie, wie Sie sich mit BIM (Building Information Modeling), den Branchenlösungen unserer Partner und den neuesten Autodesk® Design Suiten für diese Herausforderungen rüsten.

Die Swissbau findet vom 17.01.2012 – 21.01.2012 in Basel statt.
www.autodesk.ch/veranstaltungen

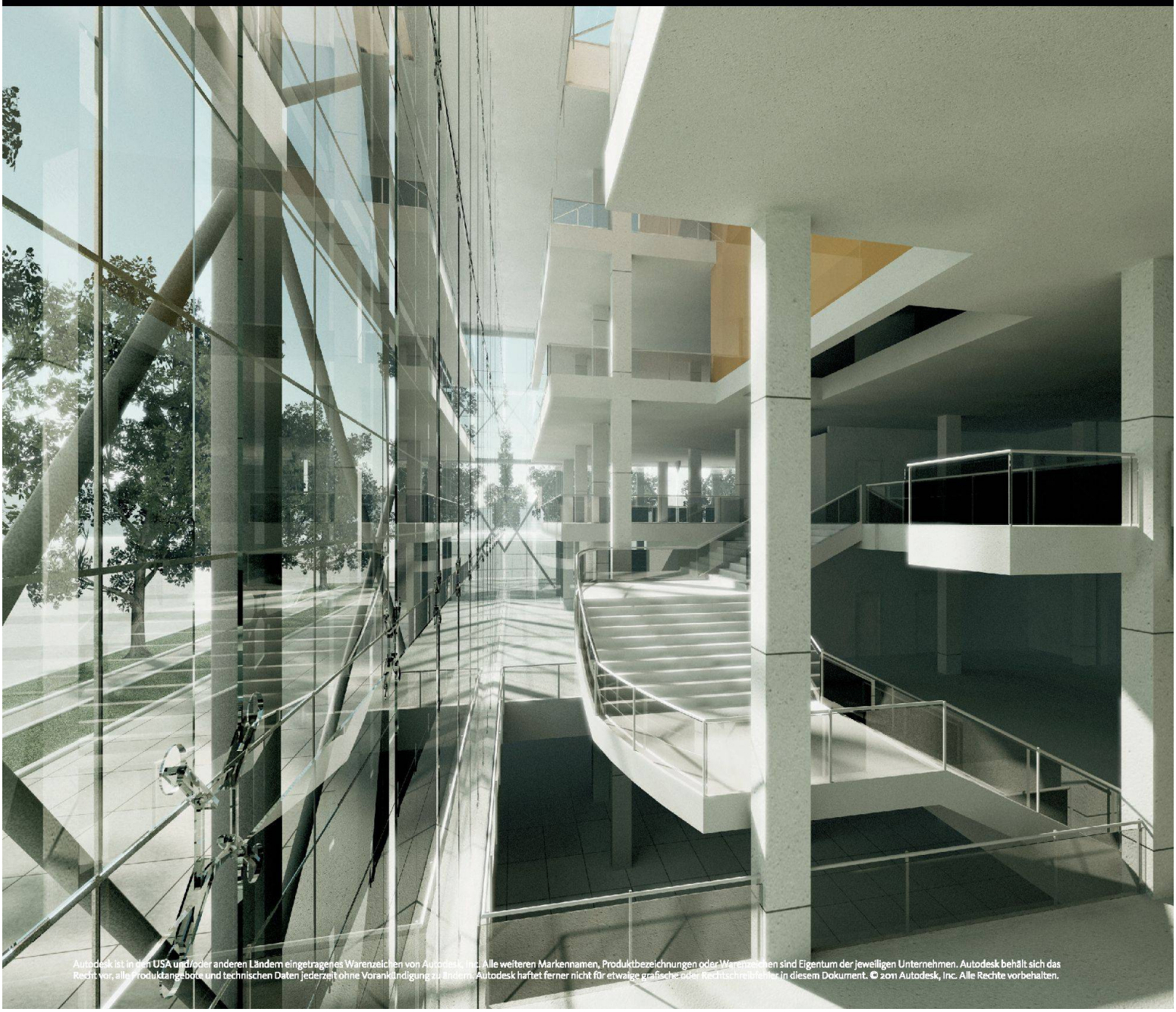

Autodesk ist in den USA und/oder anderen Ländern eingetragenes Warenzeichen von Autodesk, Inc. Alle weiteren Markennamen, Produktbezeichnungen oder Warenzeichen sind Eigentum der jeweiligen Unternehmen. Autodesk behält sich das Recht vor, alle Produktangebote und technischen Daten jederzeit ohne Vorankündigung zu ändern. Autodesk haftet ferner nicht für etwaige grafische oder Rechtschreibfehler in diesem Dokument. © 2011 Autodesk, Inc. Alle Rechte vorbehalten.