**Zeitschrift:** Tec21
**Herausgeber:** Schweizerischer Ingenieur- und Architektenverein
**Band:** 142 (2016)
**Heft:** 33-34: Kunstmuseen, erweitert

**Werbung**

**Nutzungsbedingungen**
Die ETH-Bibliothek ist die Anbieterin der digitalisierten Zeitschriften. Sie besitzt keine Urheberrechte an den Zeitschriften und ist nicht verantwortlich für deren Inhalte. Die Rechte liegen in der Regel bei den Herausgebern beziehungsweise den externen Rechteinhabern. Siehe Rechtliche Hinweise.

**Conditions d'utilisation**
L'ETH Library est le fournisseur des revues numérisées. Elle ne détient aucun droit d'auteur sur les revues et n'est pas responsable de leur contenu. En règle générale, les droits sont détenus par les éditeurs ou les détenteurs de droits externes. Voir Informations légales.

**Terms of use**
The ETH Library is the provider of the digitised journals. It does not own any copyrights to the journals and is not responsible for their content. The rights usually lie with the publishers or the external rights holders. See Legal notice.

**Download PDF:** 28.04.2025

**ETH-Bibliothek Zürich, E-Periodica, https://www.e-periodica.ch**

Bild: Kunstmuseum Basel, Julian Salinas

LED LIGHTING SOLUTIONS
FOR EXCEPTIONAL MULTIMEDIA ARCHITECTURE

Award winners at the
Media Architecture Biennale 2016

MULTIVISION
LED-Systeme GmbH

office@multi-vision.at
www.multi-vision.at

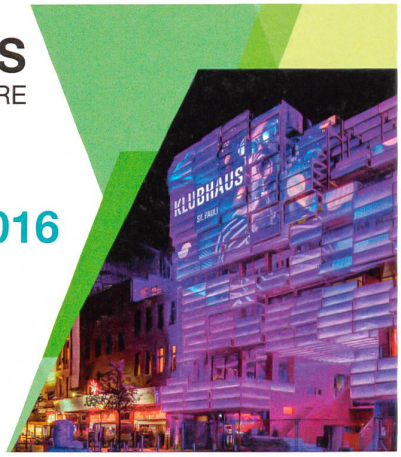


Balzer
Ingenieure für Gebäudetechnik
und Brandschutz

Wir planen für Sie. Ökologisch,
nachhaltig, wirtschaftlich.

Baar • Chur • Winterthur
balzer-ingenieure.ch

espazium
Der Verlag für Baukultur
Les éditions pour la culture du bâti
Edizioni per la cultura della costruzione

Wir schaffen Raum
für baukulturellen Dialog.

TEC21 TRACÉS archi
www.espazium.ch

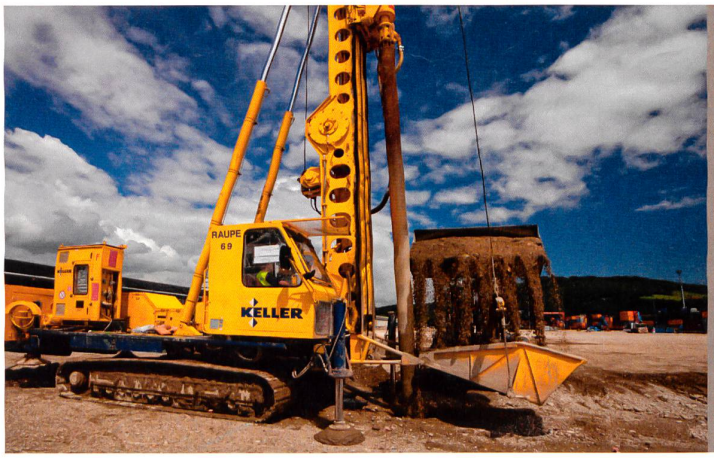


Ihr Objekt bedarf einer Gründung?
Wir haben die Lösung!

Unsere Rüttelverfahren sind wirtschaftlich, vielseitig einsetzbar und durch die Verwendung von natürlichen Einbaustoffen umweltfreundlich.

mts KELLER

Keller-MTS AG
Tel: 056 200 19 20
www.keller-mts.ch

Workshop

Zielgruppe: Immobilienbewerter und Besteller von Immobiliengutachten

Donnerstag, 29. September 2016
Hotel Astoria, Olten

Anforderungen an Bewertungsgutachten
Swiss Valuation Standards, ISO 17024 & CO

Referenten ISO-zertifiziert
Pascal Brülhart
■ Brülhart & Partners SA
Beat Ochsner
■ KPMG Zürich

Referenten SIREA
Jessika Bacchetti
Dagmar Knoblauch

Donnerstag, 29. September 2016
13.30 bis 17.15 Uhr
Hotel Astoria
Hübelistrasse 15, 4600 Olten

Informationen und
Anmeldung
Telefon 044 322 10 10
sirea.ch/seminare

SIREA
Schweizerisches Institut für Immobilienbewertung

SIV
Schweizerischer Immobilienschätzer-Verband