

Zeitschrift: Schweizer Schule
Band: 82 (1995)
Heft: 5: Lehrer als Forscher

Werbung

Nutzungsbedingungen

Die ETH-Bibliothek ist die Anbieterin der digitalisierten Zeitschriften. Sie besitzt keine Urheberrechte an den Zeitschriften und ist nicht verantwortlich für deren Inhalte. Die Rechte liegen in der Regel bei den Herausgebern beziehungsweise den externen Rechteinhabern. [Siehe Rechtliche Hinweise.](#)

Conditions d'utilisation

L'ETH Library est le fournisseur des revues numérisées. Elle ne détient aucun droit d'auteur sur les revues et n'est pas responsable de leur contenu. En règle générale, les droits sont détenus par les éditeurs ou les détenteurs de droits externes. [Voir Informations légales.](#)

Terms of use

The ETH Library is the provider of the digitised journals. It does not own any copyrights to the journals and is not responsible for their content. The rights usually lie with the publishers or the external rights holders. [See Legal notice.](#)

Download PDF: 19.10.2024

ETH-Bibliothek Zürich, E-Periodica, <https://www.e-periodica.ch>

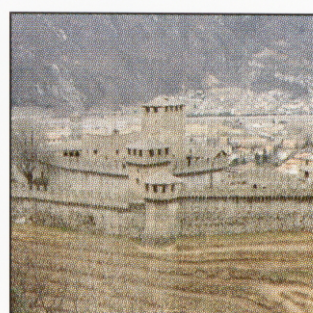
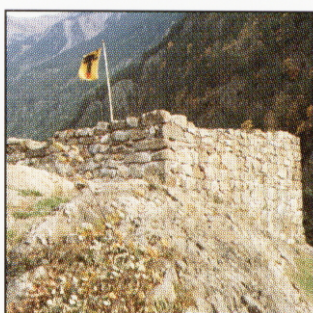

Schweizer Burgenführer

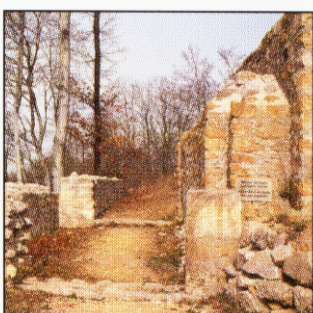

• Reinhardt •



Thomas Bitterli

Schweizer Burgenführer

500 Seiten mit 220 farbigen Abbildungen und 250 Grundriss-Skizzen, gebunden, Sfr. 48.–, DM 55.–, öS 437.–
ISBN 3-7245-0865-4

Der Schweizer Burgenführer soll in erster Linie eine Ergänzung zur «Burgenkarte der Schweiz in vier Blättern» (erschienen im Bundesamt für Landestopographie, Wabern) sein. Beschrieben werden alle im Gelände sichtbaren Ruinen, Burgen und Schlösser. Der Text gibt in kurzer Form Auskunft über Lage (Angabe des Landkartenblattes 1:25000 und Koordinaten), Zustand und erkennbare Bauteile. Im historischen Abschnitt werden Erbauer, erste urkundliche Erwähnung und wichtige Besitzer erwähnt. Wo nötig, wird der Text durch einen Grundrissplan ergänzt oder durch Farbbilder aufgelockert. Angeordnet sind die

Beschreibungen der einzelnen Objekten nach Kantonen und innerhalb der Kantone nach Gemeinden. Ein ausführliches Register mit allen im Text vorkommenden Burg- und Ortsnamen ermöglicht das rasche Auffinden der gewünschten Information.

Thomas Bitterli, 1951 geboren, studierte Geschichte, Geographie und Mittelalterarchäologie in Basel und Hamburg. Seit 1980 ist er in den Bereichen Burgenarchäologie, Bauforschung und historische Siedlungsgeographie tätig. Er ist Bearbeiter der Schweizer Burgenkarte in vier Blättern und der Südtiroler Burgenkarte.

BERGÜN / BRAVUOGN GR

198 La Tuor

LK 1236 776.58 / 166.81

Im Ortskern von Bergün/Bra-
vuogn ein mittelalterlicher
Wohnturm. Viereckurm von
rund 9x9 m Grundfläche, bis
zum 3. Geschoss noch mittel-
alterliches Mauerwerk mit la-
gerhaft geschichtetem Hau-
steinen und Findlingen. Darü-
ber ein Kirchturm-Aufsatz mit
barocker Haube. Turm wohl
im 13. Jh erbaut. Vermutlich
Amtssitz der Herrschaft Grei-
fenstein (bis 1557). Danach
als Archiv und Gefängnis ein-
gerichtet.



Ich (Wir) bestelle(n) auf Rechnung (+ Versandkostenanteil) aus dem
Friedrich Reinhardt Verlag Basel

_____ Ex. Thomas Bitterli: Schweizer Burgenführer à SFr. 48.–

_____ Ex. Schweizer Museumsführer à SFr. 30.–

_____ Ex. Museumskarte à SFr. 24.50

_____ Ex. Schweizer Museumsführer und Museumskarte à
SFr. 48.–

Name: _____

Vorname: _____

Strasse: _____

PLZ, Ort: _____

Datum: _____

Unterschrift: _____

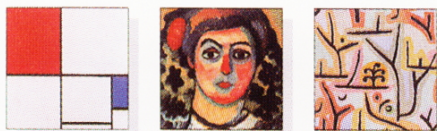

Schweizer Museumsführer
Guide des musées suisses
Guida dei musei svizzeri



• Reinhardt •

Bereits erschienen:

Schweizer Museumsführer

489 Seiten mit zahlreichen
Abbildungen, SFr. 30.–

Museumskarte

herausgegeben vom Bundesamt für
Landestopographie, SFr. 24.50

Der Museumsführer bringt in alphabetischer Reihenfolge die wichtigsten Hinweise für die 766 Museen der Schweiz und des Fürstentums Liechtenstein, welche ein Besucher benötigt: Adresse, Öffnungszeiten, verantwortliche Leitung, Sammlungsbeschreibung und in Symbolen weitere Angaben über Parkplätze, Zugang für Behinderte, Cafeteria etc. Ein Suchregister in drei Sprachen hilft, auch Spezialsammlungen in den einzelnen Museen aufzufinden.



Nicht frankieren
Ne pas affranchir
Non affrancare

Geschäftsantwortsendung Invio commerciale-risposta
Envoi commerciale-réponse



Reinhardt Media-Service
Postfach
4012 Basel