

Jahresversammlung 1971 des SEV und des VSE : 24., 25. und 26. September 1971 in Flims

Objektyp: **Group**

Zeitschrift: **Bulletin des Schweizerischen Elektrotechnischen Vereins :
gemeinsames Publikationsorgan des Schweizerischen
Elektrotechnischen Vereins (SEV) und des Verbandes
Schweizerischer Elektrizitätswerke (VSE)**

Band (Jahr): **62 (1971)**

Heft 17

PDF erstellt am: **14.08.2024**

Nutzungsbedingungen

Die ETH-Bibliothek ist Anbieterin der digitalisierten Zeitschriften. Sie besitzt keine Urheberrechte an den Inhalten der Zeitschriften. Die Rechte liegen in der Regel bei den Herausgebern.

Die auf der Plattform e-periodica veröffentlichten Dokumente stehen für nicht-kommerzielle Zwecke in Lehre und Forschung sowie für die private Nutzung frei zur Verfügung. Einzelne Dateien oder Ausdrucke aus diesem Angebot können zusammen mit diesen Nutzungsbedingungen und den korrekten Herkunftsbezeichnungen weitergegeben werden.

Das Veröffentlichen von Bildern in Print- und Online-Publikationen ist nur mit vorheriger Genehmigung der Rechteinhaber erlaubt. Die systematische Speicherung von Teilen des elektronischen Angebots auf anderen Servern bedarf ebenfalls des schriftlichen Einverständnisses der Rechteinhaber.

Haftungsausschluss

Alle Angaben erfolgen ohne Gewähr für Vollständigkeit oder Richtigkeit. Es wird keine Haftung übernommen für Schäden durch die Verwendung von Informationen aus diesem Online-Angebot oder durch das Fehlen von Informationen. Dies gilt auch für Inhalte Dritter, die über dieses Angebot zugänglich sind.

BULLETIN

DES SCHWEIZERISCHEN ELEKTROTECHNISCHEN VEREINS

Gemeinsames Publikationsorgan des Schweizerischen Elektrotechnischen Vereins (SEV)
und des Verbandes Schweizerischer Elektrizitätswerke (VSE)

Jahresversammlung 1971 des SEV und des VSE

24., 25. und 26. September 1971 in Flims

Einladung

Auf Einladung des Elektrizitätswerkes Flims, der Elektrizitätswerke Bündner Oberland AG, Ilanz, der Kraftwerke Vorder-
rhein AG, Baden, der Kraftwerke Hinterrhein AG, Thusis, und des Elektrizitätswerkes der Stadt Zürich, findet die Jahresversamm-
lung 1971 am 24., 25. und 26. September in Flims statt.

Die Vorstände des SEV und des VSE laden die Mitglieder der beiden Verbände und ihre Damen hiermit ein, an dieser Ver-
sammlung teilzunehmen.

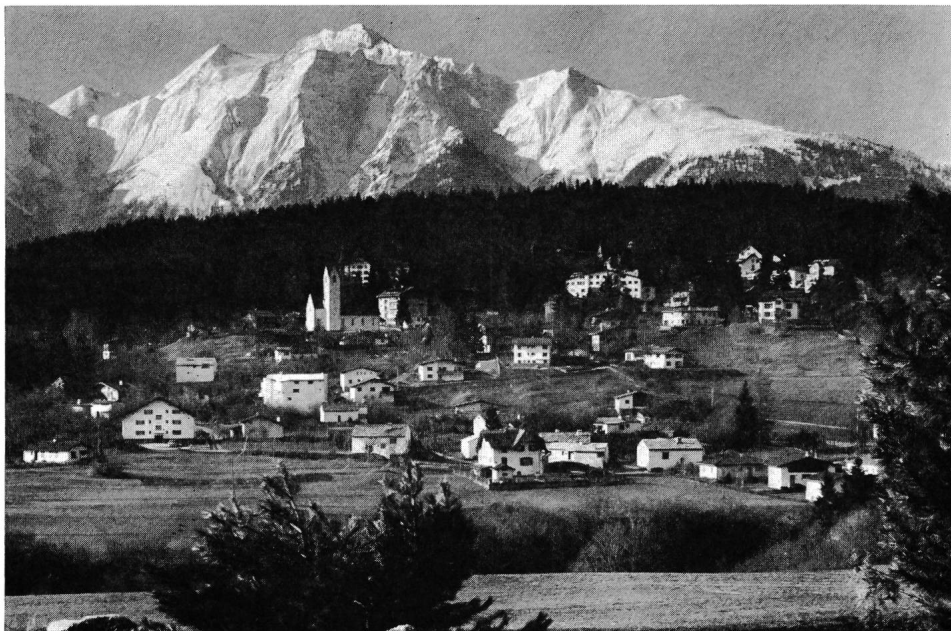

Zu den im Rahmen der Versammlung organisierten Besichtigungen laden ein:

Kraftwerke Vorderrhein AG, Baden
Emser-Werke AG, Domat/Ems
Kraftwerke Hinterrhein AG, Thusis

Albula-Landwasser Kraftwerke AG, Zürich
Elektrizitätswerk der Stadt Zürich, Zürich

Programm

Freitag, 24. September 1971

Ankunft in Chur der Züge von Zürich	15.01	17.41
von St. Gallen	15.13	17.41

Abfahrt der Postauto-Extrakurse ab Bahnhof Chur 15.25 und 18.05. Die normal gelösten Billette Abgangsstation – Flims sind für diese Kurse gültig.

- 17.00 Uhr *Generalversammlung des VSE* im Park Hotel-Pavillon (grosser Festsaal), Flims-Waldhaus
19.15 Uhr *Gemeinsames Nachtessen der Gäste des SEV und des VSE* im Park Hotel (Kurhaussaal)
Nachtessen in den Hotels für die übrigen Teilnehmer
21.00 Uhr *Gemeinsamer Abend der Gäste und Mitglieder des SEV und des VSE* im Park Hotel-Pavillon (grosser Festsaal)
Unterhaltung, gespendet von der Gemeinde Flims und von den einladenden Unternehmen
Freier Eintritt gegen Vorweisen der Teilnehmerkarte.

Samstag, 25. September 1971

Vormittag

- 9.30 Uhr *Generalversammlung des SEV* im Park Hotel-Pavillon (grosser Festsaal), anschliessend
ca. 11.00 Uhr *Vortrag* von U. Kägi, Redaktor, Zürich, «Hässliche Schweiz? Es geht um das Überleben des Kleinstaates».
ca. 11.45 Uhr *Aperitif* im Park Hotel, gespendet von den einladenden Unternehmen *Coupon 1*
Die Damen sind zum Vortrag und zum Aperitif freundlich eingeladen
Mittagessen in den Hotels

Nachmittag

A *Besichtigung der Emser-Werke AG, Domat/Ems*

- 14.00 Uhr Abfahrt der Postautos ab Post Flims-Waldhaus
14.30 Uhr Empfang durch die Direktion
Besichtigung nach besonderem Programm
ca. 17.30 Uhr Ende der Besichtigung
Kosten der Fahrt Fr. 8.— *Coupon 2*

B *Besichtigung der Kirche St. Georg in Rhäzüns*

- 14.30 Uhr Abfahrt der Postautos ab Post Flims-Waldhaus
Kosten der Fahrt Fr. 8.— *Coupon 3*
P.S. Wegen dringender Renovationsarbeiten kann die Kirche St. Martin in Zillis (siehe Anmeldeformular) *nicht* besichtigt werden. Die Besichtigung der Kirche St. Georg ist auf dem Anmeldeformular in der Kolonne «Zillis» einzutragen.
Weitere Ausflüge nach Belieben der Teilnehmer
P.S. Der Ausflug auf Naraus-Carsons Grat kann einzeln ausgeführt werden. Eine Anmeldung auf dem Anmeldeformular ist deshalb nicht nötig.
Gegen Vorweisen der Teilnehmerkarte ermässigte Preise auf allen Sessel- und Luftseilbahnen.
Nachtessen in den Hotels

C *Freie Zusammenkunft auf Crap San Gion (2220 m)*

- 20.00 Uhr Gestaffelte Carfahrten ab Post Flims-Dorf bzw. Post Flims-Waldhaus zur Talstation Mulania. Fahrt mit Luftseilbahn auf Crap San Gion.
Kosten der Fahrt Fr. 9.— *Coupon 4*

Sonntag, 26. September 1971

D Besichtigung der Vorderrhein-Kraftwerke

- 7.30 Uhr Abfahrt der Postautos ab Post Flims-Waldhaus
Besichtigung nach besonderem Programm
12.00 Uhr Mittagessen in Sedrun, gespendet von der Kraftwerke Vorderrhein AG, Baden
16.20 Uhr Kurzer Aufenthalt bei der Post Flims-Waldhaus
17.00 Uhr Ankunft Bahnhof Chur
Kosten der Fahrt Fr. 19.50

Coupon 5

E Besichtigung der Hinterrhein-Kraftwerke

- 8.00 Uhr Abfahrt der Postautos ab Post Flims-Waldhaus
Besichtigung des Staudammes Valle di Lei und weiterer Anlagen nach besonderem Programm
13.00 Uhr Mittagessen in Thusis, gespendet von der Kraftwerke Hinterrhein AG, Thusis
16.45 Uhr Ankunft Bahnhof Chur
Kosten der Fahrt Fr. 16.—

Coupon 5

Die Benützer von Privatautos sind gebeten, ab Thusis die Fahrt in den offiziellen Postautos fortzusetzen. Abfahrt der Postautos ab Marktplatz 8.45 Uhr
Parkplatz für Privatautos: Marktplatz Thusis
Für diese Besichtigung sind Pass oder Identitätskarte unerlässlich

F Besichtigung von Anlagen des Elektrizitätswerkes der Stadt Zürich

- 9.00 Uhr Abfahrt der Postautos ab Post Flims-Waldhaus
Besichtigung des Staudammes Marmorera und weiterer Anlagen nach besonderem Programm
Mittagessen im Hotel Cresta in Savognin, gespendet vom Elektrizitätswerk der Stadt Zürich
17.00 Uhr Ankunft Bahnhof Chur
Kosten der Fahrt Fr. 15.—

Coupon 5

G Besichtigung der Albula-Landwasser-Kraftwerke

- 8.30 Uhr Abfahrt der Postautos ab Post Flims-Waldhaus
Besichtigung nach besonderem Programm
10.00 Uhr Allgemeine Orientierung in Filisur; Aperitif
13.15 Uhr Mittagessen in Davos
Aperitif und Mittagessen gespendet von der Albula-Landwasser-Kraftwerke AG, Zürich
16.30 Uhr Ankunft Bahnhof Landquart
17.00 Uhr Ankunft Bahnhof Chur
Kosten der Fahrt Fr. 17.—

Coupon 5

Parkplatz für Privatautos in Filisur: Bahnhof Filisur
Ein Zubringerdienst zur Zentrale Filisur wird organisiert

Allgemeine Bemerkungen

1. Auf den Fahrten nach Reichenau schalten die Postautos beim Hotel Segnes & Post, Flims-Waldhaus und bei der Post in Flims-Dorf kurze Halte ein.
2. Die Zahl der Teilnehmer an den einzelnen Besichtigungen ist beschränkt; die Anmeldungen werden in der Reihenfolge ihres Einganges berücksichtigt. Das Reisegepäck kann in den Postautos mitgeführt werden.
3. Für die Benützer von Privatautos ist die Teilnahme an den Besichtigungen, mit Ausnahme der Besichtigung Hinterrhein, kostenlos.

Hotelunterkunft

Auf Wunsch werden den Teilnehmern in Flims Hotelzimmer reserviert.

Preise pro Person und Tag, inklusive Bedienung und Taxen:

Kategorie	Vollpension		Halbpension	
	ohne Bad	mit Bad	ohne Bad	mit Bad
A	56.—	67.—	46.—	55.—
B	46.—	52.—	38.—	44.—
C	42.—	47.—	35.—	40.—

Die Teilnehmer werden ersucht, mit den Hotels direkt abzurechnen.

Bestellungen für Hotelzimmer sind auf dem Anmeldeformular zu vermerken.

Parkplatz

Für Privatautos steht das Parkhaus Flims zur Verfügung. Tarif für Tag- und Nachtparkieren: 24 Stunden Fr. 4.—.

Auskunftsbüro

Das Auskunftsbüro des SEV und des VSE befindet sich im offiziellen Verkehrsbüro Flims, Postplatz Flims-Waldhaus.
Telefon: (081) 39 10 22

Es ist geöffnet: Freitag, 24. September 1971, von 14.00 – 18.00 Uhr
Samstag, 25. September 1971, von 8.00 – 18.00 Uhr
Sonntag, 26. September 1971, von 6.30 – 10.00 Uhr

Teilnehmerkarte

Die Kosten der für alle Teilnehmer, auch für Damen, obligatorischen Teilnehmerkarte betragen Fr. 15.— pro Person. Die Teilnehmerkarten werden nach Eingang der Zahlung verschickt.

Anmeldung

Letzter Anmeldetermin: 11. September 1971

Die Teilnehmer werden in ihrem eigenen Interesse und zur Erleichterung der Organisation ersucht, ihre Anmeldung möglichst frühzeitig zu richten an die

*Verwaltungsstelle des SEV
Seefeldstrasse 301, 8008 Zürich
Telefon (01) 53 20 20*

Für Anmeldung und Einzahlung ist das dem Bulletin des SEV, 1971, Nr. 17 beigelegte Formular zu verwenden.
Postcheckkonto: 80-6133 Schweiz. Elektrotechn. Verein, Zürich

Fahrplan

Hinfahrt				Rückfahrt			
Genf	ab	9.13	12.41	Chur	ab	14.23	17.33
Lausanne	ab	9.51	13.17	Zürich	an	15.59	19.10
Basel	ab	12.04	14.35	Basel	an	17.20	20.41
Bern	ab	11.09	14.24	Bern	an	17.50	21.12
Zürich	ab	13.26	16.03	Lausanne	an	19.00	22.22
Chur	an	15.01	17.41	Genf	an	19.36	22.58
St. Gallen	ab	13.33	14.58	Chur	ab	14.11	17.15
Chur	an	15.13	17.41	St. Gallen	an	15.55	18.58