

Objektyp: **FrontMatter**

Zeitschrift: **Bulletin des Schweizerischen Elektrotechnischen Vereins, des Verbandes Schweizerischer Elektrizitätsunternehmen = Bulletin de l'Association Suisse des Electriciens, de l'Association des Entreprises électriques suisses**

Band (Jahr): **71 (1980)**

Heft 14: **Jahresversammlungen des SEV und des VSE**

PDF erstellt am: **08.08.2024**

### **Nutzungsbedingungen**

Die ETH-Bibliothek ist Anbieterin der digitalisierten Zeitschriften. Sie besitzt keine Urheberrechte an den Inhalten der Zeitschriften. Die Rechte liegen in der Regel bei den Herausgebern.

Die auf der Plattform e-periodica veröffentlichten Dokumente stehen für nicht-kommerzielle Zwecke in Lehre und Forschung sowie für die private Nutzung frei zur Verfügung. Einzelne Dateien oder Ausdrucke aus diesem Angebot können zusammen mit diesen Nutzungsbedingungen und den korrekten Herkunftsbezeichnungen weitergegeben werden.

Das Veröffentlichen von Bildern in Print- und Online-Publikationen ist nur mit vorheriger Genehmigung der Rechteinhaber erlaubt. Die systematische Speicherung von Teilen des elektronischen Angebots auf anderen Servern bedarf ebenfalls des schriftlichen Einverständnisses der Rechteinhaber.

### **Haftungsausschluss**

Alle Angaben erfolgen ohne Gewähr für Vollständigkeit oder Richtigkeit. Es wird keine Haftung übernommen für Schäden durch die Verwendung von Informationen aus diesem Online-Angebot oder durch das Fehlen von Informationen. Dies gilt auch für Inhalte Dritter, die über dieses Angebot zugänglich sind.

# BULLETIN

des Schweizerischen Elektrotechnischen Vereins  
de l'Association Suisse des Electriciens

des Verbandes Schweizerischer Elektrizitätswerke  
de l'Union des Centrales Suisses d'Electricité



**4/1980**

Jahresversammlungen des SEV und des VSE

Basel, 19. Juli 1980  
1. Jahrgang, Seiten 709...792  
erscheint zweimal monatlich

# Leistungs- transformatoren...

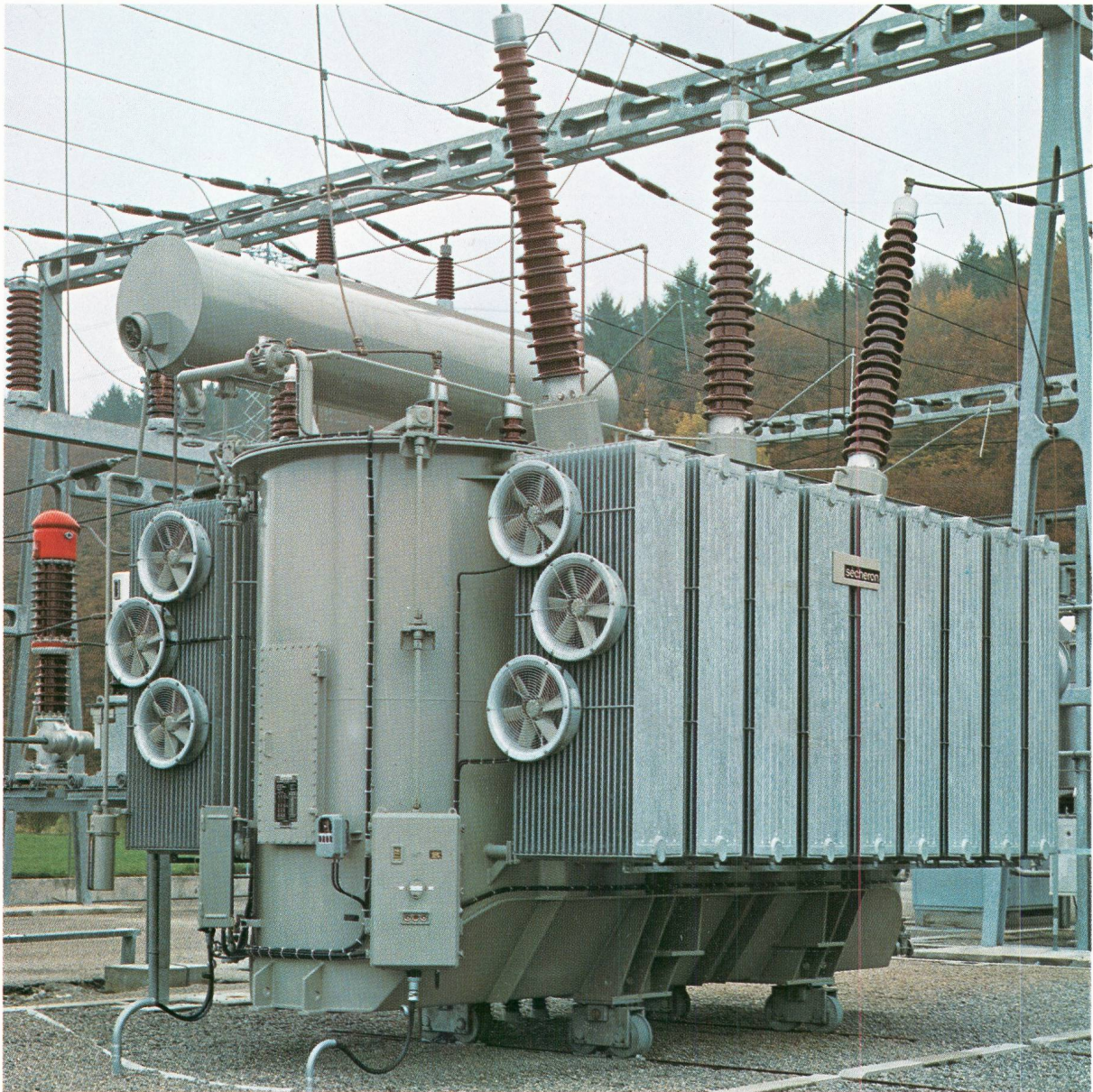

505240.V1

## ...eine unserer Stärken

Als Beispiel:  
Einer der beiden Dreiphasen-  
Reguliertransformatoren  
100 MVA,  $236 \pm 9 \times 2,7/65$  kV, 50 Hz,  
installiert im Unterwerk Monteynan (Schweiz).

**BBC**  
BROWN BOVERI

Sécheron Werke Aktiengesellschaft  
Gesellschaft des Brown Boveri Konzerns  
Postfach 40, CH-1211 Genf 21  
Telefon (022) 32 67 50, TX 22 130

und Zweigbüros BBC in Baden, Basel,  
Bern, Lausanne und Zürich.

# Jahresversammlung SEV / VSE

22. bis 24. August 1980 in Genf

Anmeldung No 7193

Name/Adresse	Generalversammlungen		Teilnehmerkarte	Gesellschaftliche Anlässe	Besichtigungen		Damenanlässe		Exkursionen	
	VSE 22.8.80	SEV 23.8.80			22.8.80	23.8.80	24.8.80			
			10.- Jung-, Senior- und Fremtmitglieder	Apéritif	10.- Gardy SA	30.- Chateau de Penthes	30.- Region Genf	75.- A: Aiguille-du-Midi	35.- Genf-Lausanne per Schiff	
			20.- übrige Mitglieder	50.- Nachtessen	10.- Serv. ind. - Unterwerk Fortalle	30.- Stadttrundfahrt	40.- Mont-Salève	65.- B: Mont-Brévent	60.- Lac d'Annecy	
					10.- Serv. ind. - Dispatching	30.- Genfer Altstadt	40.- kleine Seerundfahrt	75.- A: Aiguille-du-Midi		
					10.- Charmilles SA	30.- Palais des Nations		65.- B: Mont-Brévent		
					10.- Gardy SA	30.- Genfer Altstadt		60.- C: Mer-de-Glace		
					10.- Soc. Gen. d'Instr. Physique	30.- Château de Penthes		Chamonix - M. Blanc		
					10.- Hispano-Oerlikon SA	30.- Stadttrundfahrt				
					10.- Sodeco-Saia SA	30.- Genfer Altstadt				
					25.- Hispano-Oerlikon SA	30.- Palais des Nations				
					10.- Soc. Gen. d'Instr. Physique	30.- Stadttrundfahrt				
					10.- Gardy SA	30.- Château de Penthes				
					10.- Serv. ind. - Dispatching	30.- Genfer Altstadt				
					10.- Serv. ind. - Unterwerk Fortalle	30.- Palais des Nations				
					50.- Nachtessen	30.- Château de Penthes				
					Apéritif	30.- Genfer Altstadt				

Vom Einzähler abzutrennen

Bitte leer lassen	
GV	
Apéritif 22.8.	
Nachtessen 22.8.	
Besichtigung 22.8.	
Damen 22.8.	
Exkursion 23.8.	
Exkursion 24.8.	
Hotel:	

Unterkunft  
 Einzelzimmer (mit Bad oder Dusche)  
 Doppelzimmer (mit Bad oder Dusche)  
 Kat. \_\_\_\_\_ vom \_\_\_\_\_ bis \_\_\_\_\_ 1980  
 Genaue Adresse: \_\_\_\_\_  
 Datum: \_\_\_\_\_  
 Unterschrift: \_\_\_\_\_

Zufahrt nach Genf  
 Bahn  Auto   
 Besichtigungen/Exkursionen  
 Gardy SA  
 Sécheron SA  
 Sodeco-Saia SA  
 Chamonix  
 St. Cergue  
 Lac d'Annecy  
 Bitte die zutreffenden Felder mit einem X versehen.

**Empfangsschein**  
**écépissé**  
**ricevuta**

Bitte aufbewahren  
 A conserver s.v.p.  
 Da conservare p.f.

Fr. \_\_\_\_\_ C. \_\_\_\_\_  
 einbezahlt von / versés par / versati da

Konto  
 compte  
 conto **80-6133**

Schweizerischer  
 Elektrotechnischer Verein (SEV)  
 Seefeldstr. 301, 8008 Zürich

Für die Poststelle:  
 Pour l'office de poste:  
 Per l'ufficio postale:

**Einzahlungsschein**  
**Bulletin de versement**  
**Polizza di versamento**

Fr. \_\_\_\_\_ C. \_\_\_\_\_  
 für / pour / per

**Schweizerischer**  
**Elektrotechnischer Verein (SEV)**

in / à / a **Zürich**

Postcheckrechnung  
 Compte de chèques  
 Conto-chèques postali **80-6133**  
 Postcheckamt  
 Office de chèques postaux  
 Ufficio degli chèques postali **Zürich**

Dienstvermerke  
 Indications de service  
 Indicazioni di servizio

Aufgabe / Emission / Emissione

No \_\_\_\_\_

**Abschnitt**  
**Coupon**  
**Cedola** **7193**

Fr. \_\_\_\_\_ C. \_\_\_\_\_  
 einbezahlt von / versés par / versati da  
 Giro aus Konto  
 Virement du c. ch.  
 Girata dal conto No \_\_\_\_\_

Konto  
 compte  
 conto **80-6133**

Schweizerischer  
 Elektrotechnischer Verein (SEV)  
 Zürich

Der Empfangsschein darf nicht als Girozettel benützt werden

# Assemblées annuelles de l'ASE et de l'UCS

## du 22 au 24 août 1980 à Genève

### Bulletin d'inscription

/Adresse	Assem- blées	Carte de parti- cipation	Manifestations en commun		Visites	Visites pour les dames	Excursions		Frais totaux
			22. 8. 80	23. 8. 80			23. 8. 80	24. 8. 80	
	UCS 22. 8. 80	10.- Membres jun., sen. et libres	22. 8. 80	23. 8. 80	10.- Apéritif	22. 8. 80	23. 8. 80	24. 8. 80	
	ASE 23. 8. 80	20.- les autres membres			50.- Banquet				
					10.- Serv. ind. - sous-stat. Fortaille				
					10.- Serv. ind. - Dispatching				
					10.- Gardy SA				
					10.- Charmilles SA				
					10.- Sécheron SA				
					25.- Hispano-Oerlikon SA				
					10.- Sodeco-Saia SA				
					10.- Soc. Gen. d'Instr. Physique				
					10.- Tavaro SA				
					30.- Château de Penthes				
					30.- Tour de ville				
					30.- Visite de la vieille ville				
					30.- Palais des Nations				
					40.- Campagne genevoise				
					40.- Mont-Salève				
					30.- Petit croisière sur le Léman				
					75.- A: Aiguille-du-Midi		Chamonix - M. Blanc		
					65.- B: Mont-Brévent				
					60.- C: Mer-de-Glace				
					55.- St. Cergue - La Dôle				
					60.- Lac d'Annecy				
					35.- Genève-Lausanne en bateau				
									Frais totaux

par train  en auto

Logement

\_\_\_\_\_ chambre(s) à 1 lit  
(avec bain ou douche)

\_\_\_\_\_ chambre(s) à 2 lits  
(avec bain ou douche)

Cat. \_\_\_\_\_ du \_\_\_\_\_ au \_\_\_\_\_ 1980

Adresse exacte: \_\_\_\_\_

Sécheron SA

Sodeco-Saia SA

Chamonix

St. Cergue

Lac d'Annecy

car officiel

voiture privée

Date: \_\_\_\_\_

Signature: \_\_\_\_\_

Laisser vide  
s. v. pl.

Assemblées

Apéritif  
22. 8.

Banquet  
22. 8.

Visite  
22. 8.

Les dames  
22. 8.

Excursion  
23. 8.

Excursion  
24. 8.

Hôtel: \_\_\_\_\_

GV 1980