Objekttyp: **Advertising**

Zeitschrift: **Bulletin.ch : Fachzeitschrift und Verbandsinformationen von Electrosuisse, VSE = revue spécialisée et informations des associations Electrosuisse, AES**

Band (Jahr): **98 (2007)**

Heft 2

PDF erstellt am: **13.09.2024**

Nutzungsbedingungen

Die ETH-Bibliothek ist Anbieterin der digitalisierten Zeitschriften. Sie besitzt keine Urheberrechte an den Inhalten der Zeitschriften. Die Rechte liegen in der Regel bei den Herausgebern.
Die auf der Plattform e-periodica veröffentlichten Dokumente stehen für nicht-kommerzielle Zwecke in Lehre und Forschung sowie für die private Nutzung frei zur Verfügung. Einzelne Dateien oder Ausdrucke aus diesem Angebot können zusammen mit diesen Nutzungsbedingungen und den korrekten Herkunftsbezeichnungen weitergegeben werden.
Das Veröffentlichen von Bildern in Print- und Online-Publikationen ist nur mit vorheriger Genehmigung der Rechteinhaber erlaubt. Die systematische Speicherung von Teilen des elektronischen Angebots auf anderen Servern bedarf ebenfalls des schriftlichen Einverständnisses der Rechteinhaber.

Haftungsausschluss

Alle Angaben erfolgen ohne Gewähr für Vollständigkeit oder Richtigkeit. Es wird keine Haftung übernommen für Schäden durch die Verwendung von Informationen aus diesem Online-Angebot oder durch das Fehlen von Informationen. Dies gilt auch für Inhalte Dritter, die über dieses Angebot zugänglich sind.

Ein Dienst der *ETH-Bibliothek*
ETH Zürich, Rämistrasse 101, 8092 Zürich, Schweiz, www.library.ethz.ch

http://www.e-periodica.ch

Wir sind

Spezialisten

im Stahlwasserbau

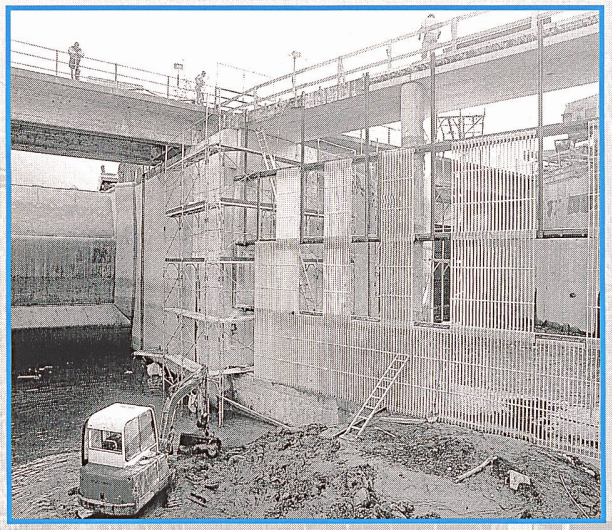

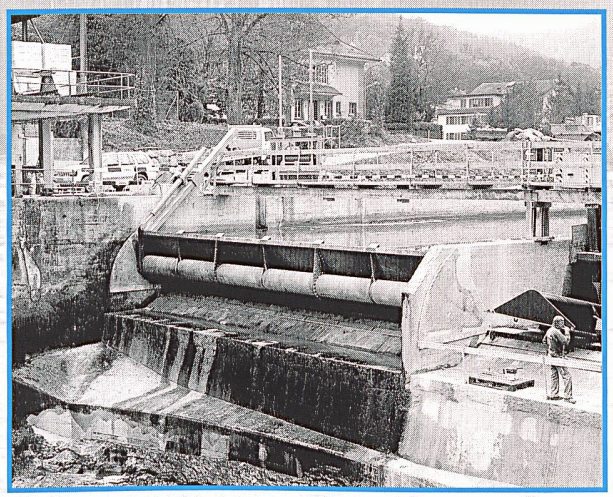

Segmentschützen
Segmentschützen mit Aufsatzklappen
Klappen
Roll-Tafelschützen
Gleit-Tafelschützen
Stahldammbalken
Leichtmetalldammbalken
Nadel-Notverschlüsse
Einlaufrechen
Rechteckige und runde Drucktüren
Druckleitungen und Panzerungen

H. Erne Metallbau AG

CH-5316 Leuggern, Steiächer

zertifiziertes Management-System SQS Reg.Nr. 12430 ISO 9001

Tel. +41 56 268 00 20 • Fax +41 56 268 00 21 • www.h-erne.ch

Metall-/Stahlbau • Stahlwasserbau • Sonderkonstruktionen • Umwelttechnik
Anlage- und Apparatebau • Montagen/Revisionen

MIT UNSEREN WELTWEIT FÜHRENDEN TECHNOLOGIEN
VERWANDELN SIE JEDEN TROPFEN

Um auf dem hart umkämpften Markt wettbewerbsfähig zu bleiben, muss Ihr Wasserkraftwerk quasi auf Abruf Spitzenleistungen erbringen. ALSTOM ist DER Experte für die Errichtung und Erneuerung von Wasserkraftwerken. Unsere fortschrittlichen Technologien bringen neues Leben in Ihr Kraftwerk - so erhalten Sie mehr saubere, erneuerbare und flexible Energie und obendrein noch eine besonders zuverlässige und effiziente Technik - oder, wie wir sagen, einen Zuwachs an HYDRO-Leistung.
Erfahren Sie mehr unter: www.hydro.power.alstom.com

Die Zukunft ist unser Tagesgeschäft

ALSTOM