Erste Beilage zu Nr. 50 der Schweizer Frauenzeitung

Objekttyp: **Appendix**

Zeitschrift: **Schweizer Frauen-Zeitung : Blätter für den häuslichen Kreis**

Band (Jahr): **30 (1908)**

Heft 50

PDF erstellt am: **02.06.2024**

Nutzungsbedingungen

Die ETH-Bibliothek ist Anbieterin der digitalisierten Zeitschriften. Sie besitzt keine Urheberrechte an den Inhalten der Zeitschriften. Die Rechte liegen in der Regel bei den Herausgebern.
Die auf der Plattform e-periodica veröffentlichten Dokumente stehen für nicht-kommerzielle Zwecke in Lehre und Forschung sowie für die private Nutzung frei zur Verfügung. Einzelne Dateien oder Ausdrucke aus diesem Angebot können zusammen mit diesen Nutzungsbedingungen und den korrekten Herkunftsbezeichnungen weitergegeben werden.
Das Veröffentlichen von Bildern in Print- und Online-Publikationen ist nur mit vorheriger Genehmigung der Rechteinhaber erlaubt. Die systematische Speicherung von Teilen des elektronischen Angebots auf anderen Servern bedarf ebenfalls des schriftlichen Einverständnisses der Rechteinhaber.

Haftungsausschluss

Alle Angaben erfolgen ohne Gewähr für Vollständigkeit oder Richtigkeit. Es wird keine Haftung übernommen für Schäden durch die Verwendung von Informationen aus diesem Online-Angebot oder durch das Fehlen von Informationen. Dies gilt auch für Inhalte Dritter, die über dieses Angebot zugänglich sind.

Ein Dienst der *ETH-Bibliothek*
ETH Zürich, Rämistrasse 101, 8092 Zürich, Schweiz, www.library.ethz.ch

http://www.e-periodica.ch

Neues vom Büchermarkt.

... und doch glücklich. Eine Erzählung für jung und alt von Tony Schumacher. Mit einem Titelbilde. Verlag von Levy & Müller in Stuttgart. Preis eleg. geb. Mk. 3.—.

Wenn Tony Schumacher zur Feder greift, um für die Jugend zu schreiben, kann sich diese der sicheren Erwartung hingeben, daß die Verfasserin ihr etwas Hübsches, Eigenartiges, sie lebhaft Interessierendes erzählen wird. In dieser ihrer neuesten Erzählung zeigt sie, daß zum wahren Glück durchaus nicht immer, wie so viele Kinder meinen, Reichtum und ein schönes Aeußere erforderlich sind, sondern daß es in innerer Zufriedenheit und in dem selbstlosen Streben, dem Nächsten zu dienen und zu nützen, begründet ist, ohne Rücksicht auf eine glänzende äußere Erscheinung. Sie erzählt hier von einem armen Mädchen, das an beiden Beinen gelähmt und in den denkbar dürftigsten Verhältnissen aufgewachsen, dabei aber doch ganz zufrieden ist, denn es hat gelernt, sich zu bescheiden. Infolge eines Unfalls kommt es in ein Kinderspital, und hier wirkt es durch sein liebevolles, allzeit gefälliges und aufmunterndes Wesen so segensreich, daß der Leiter der Anstalt beschließt, das Mädchen zur Unterhaltung und Beruhigung seiner kleinen Patienten für immer bei sich zu behalten. Ganz besonders wohltätig ist ihr Einfluß auf einen jungen Grafensohn, der infolge eines Sturzes ein lahmes Bein bekommen hat und dadurch seinen Herzenswunsch, Offizier zu werden, vereitelt sieht. Das kleine, verkrüppelte Schreinerskind bringt es fertig, den verzweifelten und ganz unglücklichen Jungen zu beruhigen und ihn mit seinem Schicksal auszusöhnen. — Die Erzählung ist sehr geschickt aufgebaut, und die kleinen Helden sind, wie immer, ganz meisterhaft gezeichnet. Für die vielen Kinder, die wegen irgend eines Leidens genötigt sind, längere Zeit das Zimmer zu hüten, und bei denen die Langeweile oft zu Gaste ist, wird das Buch eine beruhigende und erhebende Lektüre bilden, die gesunden aber werden daraus Anspruchslosigkeit und Zufriedenheit mit ihrem Lose lernen.

Oberheudorfer Buben- und Mädelgeschichten. Sechzehn heitere Erzählungen von Josephine Siebe. Mit vier farbigen Vollbildern und zahlreichen Textillustrationen von Carl Schmauk. Verlag von Levy & Müller in Stuttgart. — Preis eleg. geb. Mk. 3. 50.

Josephine Siebe ist als Jugendschriftstellerin längst bekannt und aufs beste eingeführt. Ihre Erzählungen für die Kleinen bis zu zwölf Jahren sind auch so sonnig geschrieben, daß sie in den Herzen der Kleinen lauten Widerhall finden müssen. Nirgends zeigt sich aber die Meisterschaft der Verfasserin in so hellem Lichte wie in den „Oberheudorfer Buben- und Mädelgeschichten." Von überwältigender Komik ist die Erzählung „Wie es Heine Peterle in der Stadt erging", und nicht minder Spaß wird den Lesern „Der Schulrat in Oberheudorf" machen. Ein recht übermütiger Jungenstreich wird in „Ehrenjungfern und Buben" erzählt, und einer von den Anstiftern dieses Streiches erhält in der „Roggenmuhme" die verdiente Strafe für seinen Uebermut. Wie wenn sich ein grauer Regentag zwischen sonnige Frühlingstage einschiebt, so ist zwischen die lustigen Erzählungen eine recht ernste, „Das besinnliche Trinchen", eingeschaltet, die so manches Kinderherz rühren und mit Mitleid erfüllen wird. Doch diese Trauer schwindet bald vor dem urkomischen „Vogelschießen in Niederheudorf". Mit Wonne werden sich die Kleinen an dem Festschmaus bei „Muhme Lenelis und ihren Freunden" beteiligen und mit Spannung dem prächtigen Märchen von der „Prinzessin mit dem seltsamen Namen" lauschen. Nicht minder gelungen sind „Das Glück im Suppentopf", „Friederikes Abenteuer" und „Das Ständchen". Es unterliegt gar keinem Zweifel, daß diese herzigen, lieben Kindergeschichten die Beliebtheit der Verfasserin bei der Jugend noch bedeutend steigern werden.

En lustige-n-Abig. Dialektschwank mit Gesang in einem Akt von Bernhard Meinicke. Musik von Felix Pfirstinger. (40 Seiten, 8° Format.) Zürich 1908. Verlag: Art. Institut Orell Füßli. Textheft Fr. 1.—. Musikheft Fr. 1.—.

„En lustige-n-Abig" von Bernhard Meinicke ist ein überaus fideler Schwank in Schweizer Mundart, munter, witzig und zugleich harmlos wie aller wahre Humor. Die Mundart ist meisterhaft gehandhabt und entspricht vollständig dem Volkston. Das muntere Stück hat für Liebhaberbühnen den Vorzug, daß seine Personenzahl sich auf sechs beschränkt, daß es an keine derselben allzuweitgehende Anforderungen stellt und keine besondere Szenerie erheischt. Die beigegebenen Lieder tragen zur Erhöhung der Heiterkeit das ihrige bei. Sie sind von Felix Pfirstinger komponiert.

Die erste Runzel [926 ist der erste wahre Verdruß der schönen Frau. Man gebe ihr daher das Mittel, dieselbe wieder loszuwerden. Dazu genügt die Anwendung der vortrefflichen **Crème Simon,** welche der Oberhaut ihre Elastizität wieder gibt, indem sie diese Falte verschwinden macht, die ein leidiges Anzeichen von vielen andern Runzeln ist, wenn man sich nicht vorsieht. Man gehe weiter in der Behandlung der Haut und wende **Reispuder Simon** an, welches als reines Stärkereis garantiert und somit besser ist, als alle gewöhnlichen Puder, die aus Talg fabriziert sind. Dadurch erhält man sich ein frisches Aussehen, bis zum höchsten Alter hinauf.

743] **Sei die Nachahmung** von Grolichs Heublumenseife von wem immer, es ist stets nur laienhafte Fälschung.

Zur gefl. Beachtung.

Auf Inserate, die mit Chiffre bezeichnet sind, muss schriftliche Offerte eingereicht werden, da die Expedition nicht befugt ist, von sich aus die Adressen anzugeben.

Gesucht: für **sofort** *nach Neuenburg zu einem einjährigen gesunden Kinde (Mädchen) eine zuverlässige, seriöse u. guterzogene* **Tochter,** *beider Sprachen mächtig, die in der Kinderpflege erfahren ist, etwas nähen und glätten versteht und kleinen Zimmerdienst verrichtet. Angenehme Stelle. Offerten mit prima Zeugnissen nebst Photographie und Lohnangabe sind zu richten an* **Mme. Monnier**
1032) *Café Strauss,* **Neuchâtel.**

Töchterpensionat
Mme. O. Blanc-Beurnier
Cressier (près Neuchâtel)
Grdl. Erlernung der franz. Sprache. Sorgfältige Pflege. Familienleben. Prospekt. Beste Referenzen. [996
Preis Fr. 1000.— jährlich. (M 6381 N)

Johs. Kollers
Flechten-Crême
Spezialität!
Dieses seit Jahren in engern und weitern Kreisen erprobte Flechtenmittel darf jedem Leidenden empfohlen werden, auch bei leidenden kleinen Kindern. (Za G 18) [959
H. Koller-Lutz, Herisau.
Preis per Topf für trockene Flechten Fr. 3, für nasse Flechten Fr. 3.25.
NB. Immer angeben, ob trockene oder nasse Flechten.

Dampf-Waschmaschine

über 65,000 im Gebrauch.
Die vollendetste aller Waschmaschinen mit Unterfeuerung. Sie wäscht, kocht, dämpft, desinfiziert und spühlt die Wäsche zu gleicher Zeit bei 75 % Kraft- u. Materialersparnis. Verlangen Sie Katalog und Zeugnisse von [1021
A. Saurwein, Weinfelden
mechan. Werkstätte und Velofabrik.

Neueste Seiden für
Roben und Blousen. Wundervolle Auswahl. Muster franko.
Seidenstoff-Fabrik-Union [904
ADOLF GRIEDER & CIE, ZÜRICH

In jeder Confiserie und besseren Kolonialwarenhandlung erhältlich. 359
CHOCOLATS FINS DE VILLARS
Die von Kennern bevorzugte Marke.

Kochschule Schöftland bei Aarau
406] 3monatliche Kurse für Töchter aus gutem Hause. Kleine Schülerinnenzahl ermöglicht gründliche Ausbildung. Gemütliches Familienleben. Gesunde Lage. Bäder im Hause. Kursgeld Fr. 250.—. Prospekte durch die Vorsteherinnen **E. Weiersmüller** und **E. Hugentobler.**
Zugleich empfehlen sie ihr soeben erschienenes praktisches **Kochbuch** mit 700 erprobten Rezepten. Schön ausgestattet à Fr. **3. 50.**

1840 gegründetes Spezialgeschäft für sämtliche
Kleiderstoffe, Damen- und Kinder-Konfektion, fertige Kleider, Jupes, Blusen, Wolldecken.
Oberdorfstr. 27 neben dem Grossmünster Zürich
Bruppacher & Co.
Filiale (955 zum Grabeneck Winterthur.

Machen auch Sie bitte einen Versuch mit

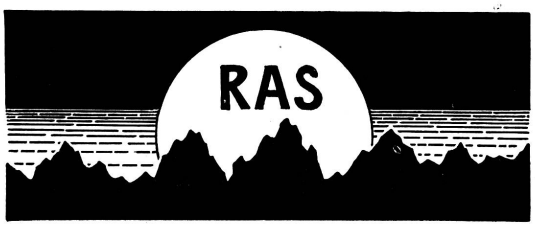

Hochglanzfett von Sutter-Krauss & Cie., Oberhofen.
Sie werden in jeder Beziehung befriedigt sein. [658

Für 6.50 Franken
versenden franko gegen Nachnahme
btto. 5 Ko. ff. Toilette-Abfall-Seifen
(ca. 60—70 leichtbeschädigte Stücke der feinsten Toilette-Seifen). [362
Bergmann & Co, Wiedikon-Zürich.

Magerkeit
wird gehoben durch Rat meiner Broschüre. Reell u. probat. Gegen 70 Cts. in Marken. Zustellg. frc. verschl. [971
Bruno Hoffmann, Wesemlin, Luzern.

Gesucht:
1036] eine seriöse **Tochter** *aus guter Familie als Volontärin in bessere Konditorei Basels.*

Hygiea-Klosett 1020

Ohne Wasserspühlung.
Auf jedem Abort sofort aufzuschrauben.
Uebeln Geruch und Zugluft abhaltend. Kostenvoranschläge und Abbildungen gratis.
A. Saurwein, Weinfelden
mech. Werkstätte u. Installationen.

Magenleiden. Geschwüre, Darmleiden
382] Ganze Zeit litt ich an einem hartnäckigen, schmerzhaften Magenleiden mit Geschwüren, so dass ich bereits keine Speisen mehr ertragen konnte und musste trotz vielen angewandten Mitteln unbeschreibl. Schmerzen ausstehen, so dass ich alle Hoffnung auf irgendeine Besserung aufgab. Aufmerksam gemacht auf die vielen schönen Dankschreiben, die Herrn Dr. Schmid stets zukommen, entschloss ich mich, einen letzten Versuch zu machen. Nach Verbrauch dieser vortrefflichen Mittel stellte sich sofortige Linderung ein, und war ich innert kurzer Zeit vollständig geheilt. Spreche meinem Lebensretter den besten Dank aus und empfehle ihn jedem Leidenden.
Frau L. Steinmann-Guggenbühl.
Beglaubigt: Gemeinderatskanzlei.
Meilen (Zürich), 5. Okt. 1907.
Adresse: (K-8265-8)
J. Schmid, Arzt, Bellevue, **Herisau.**

795 Reeses Backpulver wirkt sicher
FABRIK-NIEDERLAGE: Schmidt & Kern, ZÜRICH.

Briefkasten der Redaktion.

Hohe Abonnentin. Ihr erwünschtes Lebenszeichen lagerte im Fach der privat zu erledigenden Briefe und müßte sehr wahrscheinlich in guter Gesellschaft noch länger dort kampieren, wenn wir nicht an dieser Stelle auf einige brennende Punkte einzutreten versuchten. Es ist immer ein schlimmes Mißverhältnis, wenn der behandelnde Arzt zur Bekämpfung eines Leidens Mittel verschreibt und eine ganz bestimmte Lebensordnung vorschreibt, welch letztere der Kranke um zwingender Gründe willen nicht einhalten kann. Ein solcher Zustand ist gleich schlimm für den Arzt wie für den Patienten. Wenn die Ursache einer Krankheit nicht gehoben werden kann, so wird eben allen Medikamenten zum Trotz, die Krankheit nicht geheilt werden können. Es bemüht den Arzt, wenn er weiß, er könnte helfen, wenn seinen Verordnungen nachgelebt würde und macht den Kranken bitter, wenn der Arzt die Heilung von Bedingungen abhängig macht, welche zu erfüllen die zwingenden Verhältnisse ihm durchaus unmöglich machen. Im Verkaufslokal geht es natürlich nicht an, die Füße ab und zu flach zu legen, wie der Zustand es so dringend erfordert. Auch muß man es verstehen, daß Sie nach einem angespannten stehenden Dienst von morgens 7 bis 9 Uhr des Abends keine Lust, weil kaum genug Kraft haben, noch stundenlang zu laufen. Das richtigste in Ihrem Fall wäre unzweifelhaft die Massage, denn dabei könnten Sie liegen und ausruhen. Die Massage darf aber nur von ganz kundiger Hand ausgeführt werden. Durch zweckentsprechend angewendete Massage lassen sich Zirkulationsstörungen fast mit Sicherheit beseitigen. Es ist fast anzunehmen, daß Ihr Leiden mit dem kritischen Alter zusammenfällt, so daß sich nach gewisser Zeit das Uebel von selber wieder heben und robuste Gesundheit an Stelle des bemühenden Zustandes eintreten wird. — „Er war ihr einziger Sohn und sie war eine Witwe!" — Dieses kurze Wort spricht mehr als ein Buch. Aber gerade angesichts der nunmehrigen Situation könnte vielleicht der Gedanke ventiliert werden, für Sie eine andere Lebensstellung zu schaffen, wo Sie nicht den ganzen Tag zum Stillstehen auf dem sehr wahrscheinlich kalten Fußboden verurteilt wären. Bei Ihren Kenntnissen und reichen Lebenserfahrungen sollte dies nicht so schwer fallen. Die gefragte Adresse lautet: Dr. Imfeld, Genf, rue Thalberg 4, Arzt des Sauterschen Institutes und der „Paracelsia". Seien Sie bis auf weiteres herzlich gegrüßt.

Frau J. B. in A. Die Kunst, sich konzentrieren zu können in einer bestimmten Tätigkeit, setzt natürlich eine gewisse Kraft voraus, die man sich um jeden Preis erhalten oder erwerben muß. Am leichtesten geht es, wenn man plötzlich in eine unausweichliche Arbeit hineingestellt wird, die den ganzen Menschen in Anspruch nimmt Sobald der Mensch es fühlt, daß er mit seinem zergrübelten, überreizten Empfinden sich selber und seine Umgebung peinigt, muß er eine, wenn auch noch so schmerzhafte Kur an sich selber vornehmen. Er muß in kraftvoller Tätigkeit für andere sich selber vergessen, er muß das Aeußerste leisten, ohne eine Anerkennung dafür zu verlangen. Das tötet am sichersten den giftigen Wurm der Selbstsucht und Selbstverweichlichung, der den an sich sonst besten und edelsten Charakter herabmindert und auf die schiefe Ebene bringt. Ein Wechsel der Verhältnisse ist in der Regel der beste Helfer, um eine solche Kur durchzuführen. Nicht aber, daß Sie irgendwo zu Gast gehen, sondern daß Sie eine stramme Wirksamkeit unternehmen, die Geist und Körper in gleicher Weise in Anspruch nimmt, die Sie am Abend müd ins Bett sinken macht und Ihnen gar keine Zeit läßt, an sich selber zu denken. In kurzen Wochen werden Sie auf einem ganz anderen Boden stehen und Sie werden sich selber fragen, wie es nur möglich sein konnte, daß Sie sich selber so verlieren konnten.

Sorgfält. prompte Bedienung. **Kleider-Färberei** **Sprenger-Bernet, St. Gallen** „Pilgerhof" (Za 6352) Fabrik: 48 Neugasse 48 Konkordiastr. 3 Telephon! 680 **Chem. Waschanstalt** Billige Preise.

Brillant-Seife und Seifenpulver

706] werden von sparsamen Hausfrauen immer angewendet, wo es sich darum handelt, eine regelmässig schöne und tadellose Wäsche zu erhalten. Die Hausfrauen sparen mehr durch den Gebrauch von guten Seifen, da schlechte Seifensorten die Wäsche bald ganz ruinieren.

Ueberall zu haben.

Mellin's Nahrung

Bestes Kindernährmittel.

977] Für Erwachsene bei Verdauungsstörung, wie Dispepsie, Magen- und Darm-Katarrh ärztlich empfohlen.

In allen Apotheken und Droguerien.

Schlafröcke und Haus-Veston
Winter-Paletot für Herren

empfehlen in reichhaltigster Auswahl, vom einfachsten bis zum elegantesten Genre (H 6439 Z) [1004

zu billigsten Preisen

Geistörfer & Co., F. Pachouds Nachfolger

4 Paradeplatz — **Zürich** — Paradeplatz 4.

Schuh-Versandhaus Wilh. Gräb Zürich

4 Trittliaaffe 4

Nur garantiert solide Ware.

Illustr. Katalog gratis und franko enth. 400 Artikel z. B.

	Fr.
Arbeiterschuhe, stark	7.80
Manns-Schnürstiefel sehr stark	9.—
Manns-Schnürstiefel elegant mit Kappen	9.40
Frauen-Pantoffeln	2.—
Frauen-Schnürstiefel sehr stark	6.40
Frauen-Schnürstiefel elegant mit Kappen	7.20
Knaben- und Töchterschuhe No. 26—29	4.20
No. 30—35	5.20

Versand gegen Nachnahme. Streng reelle Bedienung. Franko Umtausch bei Nichtpassen. Gegr. 1880.

GES. GESCHÜTZT CLICHÉ DÉPOSÉ

(Za 1264 e) 340]

L SCHUTZMARKE B L

Lauber-Bühler's gerösteter Kaffee

empfiehlt sich selbst!

Ueberall erhältlich. [346

Lauber-Bühler, Kaffee-Gross-Rösterei, Luzern.

Neues vom Büchermarkt.

Ringier, Rätsel und Charaden, geb. Preis Fr. 2.80. Verlag von Huber & Co., Frauenfeld.

Die Lust am fröhlichen Rätselspiel zu ergötzen, ist je länger je mehr lebendig. Wer am Abend von seiner einförmigen Tagesarbeit ermüdet ist, der ist oft zum Studium eines ernsten Buches nicht aufgelegt, sondern er unterhält sich gern an einem lustigen Geistesturnier, an dem Alt und Jung sich beteiligt. Zu diesem Zweck bedarf es aber immer neuen Stoffes, denn ältere, von der Mehrzahl einer fröhlichen Runde bereits gekannte Rätsel bieten nicht den gewünschten Reiz und die harmlos fruchtbaren Rätselonkeln, die Neues dem Augenblick angepaßt flink aus dem Aermel schütteln können, sind sehr dünn gesäet, deshalb wird diese Sammlung von allerlei Knacknüssen unzweifelhaft viele Freunde finden.

Maria Wyß. **Allezeit hülfbereit.** Eine Erzählung für die Jugend. 2. Auflage. 149 Seiten. Elegant gebunden in Ganzleinen 3 Fr. (Mk. 2.50.) Verlag: Art. Institut Orell Füßli in Zürich. Inhalt: Im Birkenhäuschen. — Stadtleben. — Der blinde Theo. — Ein trauriger Jahresschluß. — Dunkle Tage. — Die Genesung. — In den Ferien. — Eine große Gefahr und ihre Folgen. — Neugeschenkt. — Zukunftspläne.

Daß der ersten Auflage dieser Jugendschrift, welche wir seinerzeit unseren verehrl. Leserinnen warm empfohlen haben, so rasch eine zweite folgt, ist ein Beweis von der guten Aufnahme, welche das hübsche Büchlein überall gefunden hat. Möge auch dieses Weihnachtsfest mancher umjubelte Gabentisch damit geschmückt werden.

Schwester Idaly. Eine Erzählung für junge Mädchen von Anna Klie. Mit vier Vollbildern. Verlag von Levy & Müller in Stuttgart. — Preis eleg. geb. Mk. 3.—.

Die als Jugendschriftstellerin sich des besten Rufes erfreuende Verfasserin gibt mit „Schwester Idaly" den jungen Mädchen ein Buch in die Hand, das mit hohem sittlichem Ernst auf die Bedeutung der praktischen Berufe für die Mädchenwelt hinweist. Idaly, die verwöhnte Tochter eines Emporkömmlings, sieht sich nach dem plötzlichen Tode ihres durch unglückliche Spekulationen ruinierten Vaters vor die Entscheidung gestellt, entweder das bittere Gnadenbrot bei ihren armen Verwandten zu essen oder sich ihren Lebensunterhalt selbst zu erwerben. Ihr Stolz und der feste Wille, den auf ihrem Namen lastenden Makel durch ehrliche, aufopfernde Arbeit zu tilgen und sich Achtung in ihrem Bekanntenkreise zu erzwingen, veranlassen sie, Krankenschwester zu werden. Auf diesem dornenvollen, an Demütigungen und Entsagungen überreichen Wege steigt sie unter großer Selbstverleugnung von Stufe zu Stufe, bis sie als Oberschwester einer Klinik eine hochgeachtete Stellung in ihrer Vaterstadt einnimmt. Das Buch ist jungen Mädchen als beherzigenswerte Lektüre aufs wärmste zu empfehlen.

Emil Leberecht, Wie dienst du? Sechste neubearbeitete Auflage. Verlag der Evangelischen Gesellschaft. Stuttgart 1909. Preis 50 Pfg., hübsch gebunden 75 Pfg. oder 1 Mk.

Ein Büchlein, das man einer jeden Tochter, diene sie nun den Eltern daheim oder in fremdem Hause, in die Hand geben sollte; heutzutage ganz besonders, wo ein jedes nur vom Herrschen träumt und keines die Wahrheit zu kennen scheint, daß man nur durchs willige und treue Dienen zum Herrschen gelangt, auch in der Ehe. Das Büchlein verdient weiteste Verbreitung.

GALACTINA

Alpen-Milch-Mehl

Beste Kinder-Nahrung.

Die Büchse **Fr. 1.30.** [352

[1033] **Ein dankbarer Katalog!** Unter den vielen Katalogen, die mit Rücksicht auf die Festzeit versandt werden, wenn die Frage: Welches Geschenk könnte am meisten Freude bereiten, eine Rolle zu spielen pflegt, verdient der neue vornehme Katalog der bekannten Firma E. Leicht-Mayer & Co. in Luzern über Uhren, Gold- und Silberwaren ein besonderes Interesse. Beim Durchblättern desselben verursacht die eingangs aufgeworfene Frage kein Kopfzerbrechen mehr; denn kaum wird ein Geschenk mit größerer Dankbarkeit entgegengenommen, als z. B. eine Uhr, Kette, ein Ring, Collier, Bracelet 2c. 2c. Und gerade in diesen Artikeln, wie auch in silbernen und versilberten Bestecken 2c., enthält dieser Katalog eine großartige Auswahl. Jedermann, der Wert darauf legt, eine Gabe von bleibendem Werte auf den Weihnachtstisch zu legen, wird für diesen Katalog, der auf Wunsch gratis und franko versandt wird, recht dankbar sein.

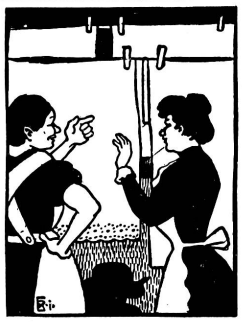

Sunlight-Seife

verleiht der Wäsche blütenweiße Reinheit, entzückende Frische und jenes köstliche Aroma, als wäre sie aus einem Blumengarten hervorgegangen und hätte den zarten Hauch duftender Blüten in sich aufgesogen! Sunlight-Seife ist auch vorzügliche Badeseife!

725

Weihnacht! Neujahr!

Kinder-Velos für Kinder von 3—10 Jahren, zwei- und dreirädrig, von Fr. 18.— an. [1022

Kinder-Autos, ein- und zweisitzig, von Fr. 32.— an.

Kinder-Kinematographen, v. Fr. 20 an.

Kinder-Nähmaschinen, von Fr. 6.— an.

Davoser-Schlitten, von Fr. 10.— an.

Schlitten aus Mannesman-Röhren, von Fr. 28.— an.

Ski und Schlittschuhe.

Nähmaschinen aller Systeme.

Badewannen und **Bade-Apparate.**

Staubsauger, neuestes Patent.

Bestellen Sie bitte rechtzeitig bei

A. Saurwein, Weinfelden

Mechan. Werkstätte.

Tuchfabrikation

Gebrüder Ackermann in Entlebuch.

Wir beehren uns, unser Geschäft unserer werten Kundschaft und einem weitern Publikum speziell auch für **Kundenarbeit** in Erinnerung zu bringen.

Wir fabrizieren Tuch

ganz- und halbwollene Stoffe **für solide Frauen- und Männerkleider** und bitten genau auf unsere Adresse [960

Gebrüder Ackermann in Entlebuch

zu achten. Durch die während Jahrzehnten gesammelten Kenntnisse und Erfahrungen in der

Tuchfabrikation

sind wir imstande, **jedermann reell zu bedienen.**

Um rechtzeitig liefern zu können, bitten wir um baldige Einsendung des Spinnstoffes, Schafwolle oder auch Wollabfälle.

Gebrüder Ackermann.

Reine, frische Einsied-Butter

liefert gut und billig [529

Otto Amstad in Beckenried, Unterwalden.

„Otto" ist für die Adresse notwendig.

Dank

seiner ausgezeichneten, stets gleich bleibenden Qualität hat sich Singers Hygienischer Zwieback auf dem Markte den ersten Platz erobert. [963

Singers Hygienischer Zwieback ist unentbehrl. für Magenleidende, leistet vorzügliche Dienste im Wochenbett und in der Kinderernährung.

Aerztlich vielfach empfohlen und verordnet.

Wo nicht erhältlich schreiben Sie direkt an die

Schweiz. Bretzel- & Zwieback-Fabrik

Ch. Singer, Basel.

Winkler's Kraft-Essenz [1014

hat sich als **wohltuend vorzüglich bewährt,** bei **Erkältungen** und **Appetitlosigkeit** etc. — Erhältlich in Flaschen à **Fr. 1.50** und **Fr. 2.50** in Apotheken, Droguerien und Handlungen, in allen grössern Ortschaften, wo nicht, wende man sich **direkt an die Fabrik** H 6469 Z

Winkler & Co., A.-G., Russikon (Zürich).

Ein heller

Dr. Oetker's

Verwendet stets:
Backpulver, Vanillinzucker, Puddingpulver à 15 cts
Fructin p. Pfd. à 60 cts

Millionenfach bewährte Rezepte gratis in allen bessern Geschäften.
Albert Blum & Co., Basel, Generaldépôt.

609

Berner-

Leinwand zu Hemden, Leintüchern, Kissenbezügen, Hand-, Tisch- u. Küchentüchern, Servietten, Taschentüchern, Teig- oder Brottüchern und **Berner-**

Halblein,

stärkster, naturwollener **Kleiderstoff,** für Männer und Knaben, in schönster, reichster Auswahl bemustert Privaten umgehend [417

Walter Gygax, Fabrikant in Bleienbach.

Mein Liebling

1005] ist die

Eidotter-Seife!

(Echt in roter Packung zu 75 Cts. per Stück), weil sie auch während der kalten Jahreszeit die Haut **zart und weich** erhaltet. Als **Toilette-** und **Badeseife** unentbehrlich!

Eidotter-Creme.

Präparat aus Hühnerei per Dose zu Fr. 1.—. Bestes und billigstes Mittel gegen **Hautkrankheiten** und um spröde und rissige Haut wieder geschmeidig u. glänzend zu machen. Ausgezeichnet gegen Wundsein der Kinder. **Wo noch keine Depots, erhältlich durch die Fabrik J. Burkhalter, Bern.**

Ehren-Diplom mit goldener Medaille, Paris 1908.

CHRONISCHE KATARRHE
HUSTEN
BRONCHITIS
werden gründlich geheilt durch die

SOLUTION PAUTAUBERGE

Das wirksamste Mittel gegen alle **Krankheiten der Lunge und der Luftwege.**

Preis für die Schweiz Fr. 3.50 die Flasche.

L. PAUTAUBERGE
COURBEVOIE près PARIS
u. Apotheken.

Probenummern der „Schweizer Frauenzeitung" werden auf Verlangen gerne gratis und franko zugesandt.

SCHUSTER & Co.'s
Teppich-Haus, zum Zebra [1023

SCHUSTER & Co.'s
Teppich-Haus, zum Zebra

Weihnachts-Ausstellung

SCHUSTER u. Co.
TEPPICHHAUS · Z · ZEBRA ·
· ST. GALLEN ·

Praktische Festgeschenke

wird gefälliger Beachtung höflich empfohlen.

Geschäftshaus Sonntag den 13. und 20. Dezbr. von 1/2 2—5 Uhr geöffnet.

finden Sie in unsern Schaufenstern ausgestellt.
Alle Artikel sind mit Preisen versehen.

Gesetzl. geschützt. **„Hygienicus"** Gesetzl. geschützt.

Bügelpasta

Schutzmarke.

sensationelle Erfindung, womit den Stoffen **das Aussehen von neuen** verliehen wird.

Unentbehrlich für **Tisch-, Bett-, Toilettewäsche,** weiche (nicht zu stärkende) **Hemden, Blusen, Brautausstattungen,** weisse, sowie farbige **Leinen-** od. **Baumwollanzüge, Vitragen, Vorhänge, Spitzen, Schleier** usw. (W 4963) [909

„Hygienicus" macht das Gewebe konsistent und ausserordentlich geschmeidig, ähnlich wie Samt; dem Baumwollstoff verleiht er das schöne Aussehen des Holländisch-Leinens. Stets von gleich grosser Wirksamkeit für alle Gewebe, ob aus Leinen, Baumwolle, Schafwolle oder Seide. **Wirkt desinfizierend!**

In allen Droguerie- und ähnlichen Geschäften erhältlich.

L. Chiozza & Co., Cervignano (Küstenland).

Vertreter auf grösseren Plätzen gesucht.

Feinster Bienenhonig 1026

Muster von 1/2 kg franko Fr. **1.25**
Büchsen „ 2 1/2 „ „ „ **5.30**
„ „ 5 „ „ „ **10.—**

M. Friedli, Loreto, Lugano.

Hausfrauen

1018] probiert meine frische, süsse

Ia Einsied-Butter

à Fr. **2.75** per kg.

Ia frische Kochbutter

à Fr. **2.45** per kg, zum Einsieden, in Kisten von 5 kg an.

Eine Probe wird Sie überzeugen u. zum ständigen Abnehmer machen.

Es empfiehlt sich

Frau Schibig-Camenzind
Butter- und Honighdlg.
Ibach-Schwyz.

Schüler und Schülerinnen schreiben

Kaisers Schülerkalender

ist mir das liebste Weihnachtsgeschenk, er ist mein bester Freund und Berater, er ist einfach prächtig, ich mag es nicht erwarten. bis ich den neuen Jahrgang geschenkt bekomme. (Die Verleger erhielten im ersten Jahre über 10,000 Zuschriften mit Beiträgen und Rätsellösungen.) [1035

Hervorragende Pädagogen und schweizer. Staatsmänner schreiben

Kaisers Schülerkalender

ist eine Fundgrube für fleissige Kinder, ein vorzügliches Erziehungsmittel, er enthält eine Fülle unterhaltenden und belehrenden Stoffes, er ist ein ausgezeichnetes Nachschlagebuch, er ist anregend und belehrend und interessiert selbst den sonst Teilnahmslosen, er weckt und fesselt dauernd das Interesse der Schüler, er bietet eine Menge im Leben verwendbarer Kenntnisse, er ist das Beste, was man sich für die lernende Jugend wünschen kann. Seine weiteste Verbreitung in Schülerkreisen ist wünschenswert.

Kaisers Neuer Schweizer Schülerkalender
Pestalozzikalender, Jahrgang 1909

enthält 300 farbige und schwarze Illustrationen und eine fast unerschöpfliche Fülle interessanten und belehrenden Textes.

Preis des hübschen Leinwandbandes Fr. **1.50.**

Erhältlich in Buchhandlungen und Papeterien oder direkt zu beziehen vom Verlag **Kaiser & Co., Bern.**

Ein dankbares Geschenk (H 6200 Lz) [1008

E. Leicht-Mayer & Cie.
LUZERN
Kurplatz Nr. 27

bilden garantierte
Uhren, Gold- und Silberwaren
die Sie in unserm neuest. Gratis-Katalog (ca. 1250 photogr. Abbildung.) in reicher Auswahl finden.

Sämtliche Krankenmobilien
Bett-Tische
Bett-Lehnen
Nachtstühle (950
Bidets
Fahrstühle
Tragstühle.

Grösste Auswahl — Vorzüglichste Konstruktion

Sanitätsgeschäft Hausmann A.-G.

Basel	Davos	St. Gallen	Genf	Zürich
Freiestrasse 15	Platz u. Dorf	Hechtapotheke u. Kugelgasse 4, I.	Corraterie 16	Uraniastr. 11.

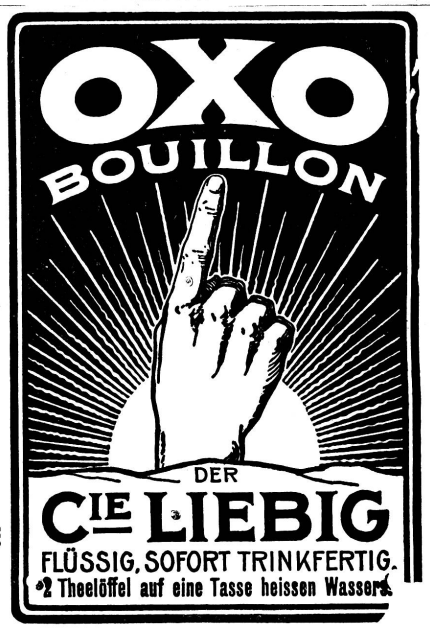

344