

Objektyp: **Issue**

Zeitschrift: **Schweizerisches Handelsamtsblatt = Feuille officielle suisse du commerce = Foglio ufficiale svizzero di commercio**

Band (Jahr): **14 (1896)**

Heft 257

PDF erstellt am: **06.08.2024**

Nutzungsbedingungen

Die ETH-Bibliothek ist Anbieterin der digitalisierten Zeitschriften. Sie besitzt keine Urheberrechte an den Inhalten der Zeitschriften. Die Rechte liegen in der Regel bei den Herausgebern.

Die auf der Plattform e-periodica veröffentlichten Dokumente stehen für nicht-kommerzielle Zwecke in Lehre und Forschung sowie für die private Nutzung frei zur Verfügung. Einzelne Dateien oder Ausdrucke aus diesem Angebot können zusammen mit diesen Nutzungsbedingungen und den korrekten Herkunftsbezeichnungen weitergegeben werden.

Das Veröffentlichen von Bildern in Print- und Online-Publikationen ist nur mit vorheriger Genehmigung der Rechteinhaber erlaubt. Die systematische Speicherung von Teilen des elektronischen Angebots auf anderen Servern bedarf ebenfalls des schriftlichen Einverständnisses der Rechteinhaber.

Haftungsausschluss

Alle Angaben erfolgen ohne Gewähr für Vollständigkeit oder Richtigkeit. Es wird keine Haftung übernommen für Schäden durch die Verwendung von Informationen aus diesem Online-Angebot oder durch das Fehlen von Informationen. Dies gilt auch für Inhalte Dritter, die über dieses Angebot zugänglich sind.

Ein Dienst der *ETH-Bibliothek*
ETH Zürich, Rämistrasse 101, 8092 Zürich, Schweiz, www.library.ethz.ch

<http://www.e-periodica.ch>

Abonnements:
(Inkl. Porto)
Schweiz: Jährlich Fr. 6, 2^{te} Semester Fr. 3.
Ausland: Jährlich Fr. 21, 2^{te} Semester Fr. 12.
In der Schweiz kann nur bei der Post abonniert werden; im Ausland auch durch Postmandat an die Administration des Blattes in Bern.
Preis einzelner Nummern 25 Cts.

Abonnements:
(Port compris)
Suisse: un an fr. 6, 2^e semestre fr. 3.
Etranger: un an fr. 21, 2^e semestre fr. 12.
On s'abonne, en Suisse, exclusivement aux offices postaux; à l'étranger, aux offices postaux ou par mandat postal à l'Administration de la feuille, à Berne.
Prix du numéro 25 cts.

Schweizerisches Handelsamtsblatt

Feuille officielle suisse du commerce — Foglio ufficiale svizzero di commercio

Versendung regelmässig Mittwoch und Samstag abends. Nach Bedürfnis erscheint das Blatt auch an andern Tagen.	Redaktion und Administration im Schweizerischen Handelsdepartement.	Rédaction et Administration au Département fédéral du commerce.	La feuille est expédiée régulièrement les mercredi et samedi soir; elle paraît en outre d'autres jours suivant les besoins.
---	--	--	--

Inserionspreis: Halbe Spaltenbreite 30 Cts, ganze Spaltenbreite 50 Cts. per Zeile. Inserate werden von der Administration des Handelsamtsblattes in Bern, sowie von den Annoncen-Agenturen angenommen.
Prix des annonces: La petite ligne 30 cts., la ligne de la largeur d'une colonne 50 cts. Les annonces sont reçues par l'Administration de la feuille, à Berne, et par les Agences de publicité.

Inhalt — Sommaire
Verabfolgte Taxkarten für Handelsreisende. — Cartes payantes délivrées aux voyageurs de commerce. — Handelsregister. — Registre du commerce. — Fabrik- und Handelsmarken. Marques de fabrique et de commerce. — Transport-Einnahmen der schweizerischen Eisenbahnen. — Recettes des transports des chemins de fer suisses.

9. September. Inhaberin der Firma Witwe Bucher in Hasle (Luzern) ist Witwe Barbara Bucher, geborne Lustenberger, von Oberkirch, in Hasle bei Entlebuch. Wirtschaftsbetrieb zum «Schützenhaus». Konditorei.

Amtlicher Teil. — Partie officielle.

Verabfolgte Taxkarten für Handelsreisende. | Cartes payantes délivrées aux voyageurs de commerce.

- Zürich. Nachträge: 6. Juli, zu Nr. 734. Albert Herz. Bilder, Spiegel, Haussegen.
— 29. Juli, zu Nr. 1520. Peter Glattfelder, Nähmaschinen u. Fournituren.
— 5. August, zu Nr. 1924. Constantin Popovitz, Sortimentsbuchhandlung.
— 8. August, zu Nr. 1062. Jacques Schwob, Manufakturwaren.
— 8. August, zu Nr. 735. Max Hauser, Bilder, Spiegel, Haussegen.
— 24. August, zu Nr. 1038. Albert Kern, Nähmaschinen u. Velocipede.
— 24. August, zu Nr. 734. Meinrad Kuttner, Nähmaschinen u. Velocipede.
— 1. September, zu Nr. 1600. Jakob Fuchs, Bilder, Spiegel, Haussegen.
— 8. September, zu Nr. 1899. H. Hirs. Warengeschäft.
— 12. September, zu 1964. Samuel Semann, Leopold Bornstein, Hermann Barth.
— 12. September. Nr. 2033. Moritz Weininger. Nr. 2034. L. Lieser, Firma David Ackermann. Bilder, Spiegel, Haussegen.
Bern. 10. September. Nachtrag zu Nr. 68 und 69. Paul Leuzinger an Stelle von J. Gyger.
Lugano. 12. septembre. N^o 153. Carte collective pour Ernesto Zbinden et Otto Iseli, maison Ernesto Zbinden. Denrées coloniales, vins, étoffes.
Winterthur. 12. September. Nachtrag zu Nr. 436. Franz Jung. Nähmaschinen.

10. September. Allgemeiner Consum-Verein in Luzern, mit Sitz in Luzern (S. H. A. B. Nr. 158 vom 1. November 1890, pag. 775, und Nr. 26 vom 3. Februar 1892, pag. 102). In der Generalversammlung dieser Genossenschaft vom 15. August 1896 sind die Statuten revidiert und dabei folgende, die publizierten Thatsachen beschlagende Aenderungen beschlossen worden: Die Bestimmung der Grösse des Obligationenkapitals ist fallen gelassen worden. Dasselbe gelangt unter Kündigung der beiden bisherigen Anleihen von zusammen Fr. 50,000 auf Beschluss der Generalversammlung in Abschnitten von Fr. 50, 100, 500 und eventuell 1000 zur Ausgabe. Sodann ist die Bestimmung über die Gewinnverteilung durch folgende ersetzt worden: 5% dem Reservefonds, bis derselbe die Höhe von Fr. 80,000 erreicht hat, nachher fallen die 5% ebenfalls den Vereinsmitgliedern zu; 90% den Vereinsmitgliedern und 5% den Angestellten des Vereins. Endlich steht dem Vorstände jetzt das Recht zu, ausser Präsident und Aktuar auch anderen Personen die Unterschriftsberechtigung, jedoch nur per procura, zu erteilen. An Stelle des zurückgetretenen Albert Döbeli ist in der nämlichen Generalversammlung in den Vorstand gewählt worden: Franz Josef Portmann, Lehrer, von Escholzmatt, in Luzern, welcher sodann in der Vorstandssitzung vom 17. August 1896 in Ersetzung des Johann Etter (S. H. A. B. Nr. 150 vom 1. Juni 1896, pag. 624) als Aktuar bezeichnet wurde und demnach in kollektiver Zeichnung mit dem Präsidenten zur Führung der verbindlichen Unterschrift für die Genossenschaft berechtigt ist.

10. September. Die Kollektivgesellschaft unter der Firma Geb: Meier in Hitzkirch (S. H. A. B. Nr. 103 vom 12. Juli 1890, pag. 543) ist infolge Auflösung erloschen.

Inhaber der Firma H. Meier in Hitzkirch, welcher Aktiven und Passiven der ersteren übernommen hat, ist Heinrich Meier, von Müsswangen, in Hitzkirch. Eisenhandlung.

10. September. Die Firma Niklaus Duss in Hasle (Luzern) (S. H. A. B. Nr. 6 vom 22. Januar 1883, pag. 39) ist infolge Ablebens des Inhabers erloschen.

Die Schwestern Barbara, Crescenza und Mathilde Duss, von Schöpfheim, in Hasle bei Entlebuch, haben unter der Firma Schwestern Duss in Hasle (Luzern) eine Kollektivgesellschaft eingegangen, welche am 1. Januar 1896 begonnen und Aktiven und Passiven der erloschenen Firma «Niklaus Duss» übernommen hat. Bäckerei, Tuch-, Bettwaren-, Spezerei- und Käsehandlung.

10. September. Inhaber der Firma Ant. Duss in Hasle (Luzern) ist Anton Duss, von Schöpfheim, in Hasle bei Entlebuch. Eisen-, Farbwaren- und Spezereihandlung.

10. September. Die Firma Kasp. Müller in Grossdietwil (S. H. A. B. Nr. 33 vom 24. April 1884, pag. 298) ist infolge Aufgabe des Geschäftes erloschen.

10. September. Inhaber der Firma Fridolin Winiger in Kleinwangen (Hohenrain) ist Fridolin Winiger, von Hohenrain, in Kleinwangen. Bäckerei, Mehl-, Tuch- und Spezereihandlung.

10. September. Die Teilhaber der Firma Hunkeler & Kaufmann in Reiden (S. H. A. B. Nr. 206 vom 14. August 1895, pag. 864) ändern die Natur ihres Geschäftsbetriebes ab. Derselbe umfasst jetzt: Fabrikation von Cementwaren, Handel in Baumaterialien, Baugeschäft.

Handelsregister. — Registre du commerce. — Registro di commercio.

I. Hauptregister — I. Registre principal — I. Registro principale.
Luzern — Lucerne — Lucerna

1896. 8. September. Der Inhaber der Firma Jos. Portmann, Pfister in Doppleschwand (S. H. A. B. Nr. 24 vom 21. Februar 1883, pag. 174) ändert dieselbe ab in: Jos. Portmann, und die Geschäftsnatur umfasst nunmehr: Sägerei.
8. September. Inhaber der Firma Balth. Schwegler in Luzern ist Balthasar Schwegler, von Willisau-Land, in Luzern. Spezereihandlung. Zürichstrasse 73.
8. September. Inhaber der Firma J. Budmiger in Rain ist Josef Budmiger, von Römerswil, in Rain. Sennerei und Käseerei.
9. September. Der Inhaber der Firma Jakob Glünkin in Wiggen (S. H. A. B. Nr. 135 vom 6. Dezember 1883, pag. 978) hat den Betrieb seiner Wirtschaft und Spezereihandlung aufgegeben und betreibt jetzt eine Butterhandlung.
9. September. Inhaber der Firma Juk. Fuchs in Entlebuch ist Jukund Fuchs, von Malters, in Entlebuch. Schuhmacher und Schuhhandlung en détail. Althofstettlihaus. Dorf.
9. September. Inhaber der Firma Jos. Troxler z. Löwen in Pfeffikon ist Josef Troxler, von Rickenbach, in Pfeffikon. Gasthofbetrieb z. Löwen. Obst- und Getränkehandlung.
9. September. Die Firma Elise Arnold in Adelboden bei Wikon (S. H. A. B. Nr. 4 vom 17. Januar 1883, pag. 30) ist infolge Wegzuges seitens der Inhaberin erloschen.
9. September. Die Firma Mart. Schiffmann in Luzern (S. H. A. B. Nr. 69 vom 14. Mai 1883, pag. 550) ist infolge Ablebens des Inhabers erloschen.
9. September. Die Firma Joh. Lustenberger in Rain (S. H. A. B. Nr. 221 vom 18. November 1891, pag. 895) ist infolge Ablebens des Inhabers erloschen.
9. September. Die Firma Joh. Stadelmann in Mennau (S. H. A. B. Nr. 172 vom 26. Juli 1893, pag. 700) ist infolge Aufgabe des Geschäftes erloschen.
9. September. Inhaber der Firma L. Hecht in Hasle (Luzern) ist Ludwig Hecht, von Willisau-Stadt, in Hasle, Entlebuch. Bäckerei, Spezerei- und Mehlhandlung.

Aargau — Argovie — Argovia Bezirk Aarau.

1896. 9. September. Die Kommanditgesellschaft unter der Firma Landolt & Cie in Aarau (S. H. A. B. 1890, pag. 313) hat sich infolge Todes des einen Gesellschafters aufgelöst.

Die andern Gesellschafter Karl Landolt-Thommen, von Aarau, in Zürich, und Karl Gänsslen-Landolt von und in Aarau, haben unter der Firma Landolt & Cie in Aarau eine Kollektivgesellschaft eingegangen, welche mit der Eintragung ins Handelsregister beginnt und Aktiven und Passiven der aufgelösten Kommanditgesellschaft übernimmt. Natur des Geschäftes: Lack-, Firnis- und Farbenfabrikation.

9. September. Die Firma Samuel Hunziker in Aarau (S. H. A. B. 1896, pag. 512) ist infolge Verkaufs des Geschäftes erloschen.

9. September. Inhaber der Firma C. Scherz in Aarau ist Carl Niklaus Scherz, von Köniz (Bern), wohnhaft in Aarau. Natur des Geschäftes: Gastwirtschaft zum Löwen.

Waadt — Vaud — Vaud Bureau de Lausanne.

1896. 8. septembre. La maison Alfred Wenger, à Lausanne (F. o. s. du c. du 2 avril 1883), fait inscrire qu'elle a renoncé à la représentation et qu'elle continue la commission et le commerce de cuirs en gros.

9 septembre. La maison Veuve Sudheimer, à Lausanne (F. o. s. du c. des 20 novembre 1886 et 19 mars 1894), fait inscrire que son genre de commerce actuel est modes et fleurs. Magasin: 2b, Pré du Marché.

9 septembre. Le chef de la maison J. Bachmann-Sudre, à Lausanne, est Joseph Bachmann, allié Sudre, de Ruswyl (Lucerne), domicilié à Lausanne. Genre de commerce: Parapluies. Magasin: 98, Rue du Grand St-Jean.

9 septembre. La raison V^o Madeleine Ploujoux, chaussures, à Lausanne (F. o. s. du c. du 1^{er} août 1885), est radiée d'office ensuite du décès de la titulaire.

II. Besonderes Register — II. Registre spécial — II. Registro speciale.

Streichungen: — Radiations: — Cancellazioni:

Luzern — Lucerne — Lucerna

1896. 10. September. **J. Mattmann-Weiss**, geboren den 15. April 1856, Kanzlist, von und in Luzern, auf eigenes Verlangen (S. H. A. B. Nr. 51 vom 26. Juni 1884, pag. 459).

Anna Kundert, geboren den 6. Juni 1840, Schneiderin, von Glarus, in Luzern (S. H. A. B. Nr. 50 vom 7. April 1883, pag. 388), infolge Wegzuges und unbekanntes Aufenthaltes.

Eidg. Amt für geistiges Eigentum. — Bureau fédéral de la propriété intellectuelle.

Marken. — Marques.

Eintragungen. — Enregistrements.

9. September 1896, 12 Uhr m.
Nr. 8625.

Gebr. Ufer, Kaufleute,
Karlsruhe (Baden, Deutschland).



Stahle aller Art, Werkzeuge für die Metall-, Holz- und Stein-Bearbeitung.

10. September 1896, 8 Uhr a.
Nr. 8626.

Firma: Soeding & Co, Fabrikanten,
Witten (Westfalen, Deutschland).



Eisen- und Stahlwaren, bestehend in Werkzeugen, als: Feilen, Raspeln, Sägen, Hobelisen, Beitel, Hämmer, Hacken, Meissel, Aexte, Beile, Schneidkluppen, Schneideisen, Bohrknarren, Bohrer, Schraubenschlüssel, Feilkloben, überhaupt sämtliche Werkzeuge für Handwerker, wie Schmiede, Schlosser, Mechaniker, Uhrmacher, Graveure, Klempner, Installateure, Schreiner, Zimmerleute, Wagenbauer, Schiffbauer, Bildhauer, Drechsler, Küfer, Maurer, Steinmetzen, Dachdecker, Glaser, Müller, Metzger, Gerber, Sattler, Schuhmacher, ferner Werkzeuge für Haushaltung, Garten und Landwirtschaft, Eisenbahn-, Wege- und Bergbau.

10. September 1896, 8 Uhr a.
Nr. 8627.

Firma: Soeding & Co, Fabrikanten,
Witten (Westfalen, Deutschland).



Eisen- und Stahlwaren, als: Hobelisen, Beitel, Hämmer, Meissel, Aexte, Beile, Sägen, Messer, Schneidkluppen, Bohrwerkzeuge, Schraubstöcke, Schraubenschlüssel, Scheren, Zangen, Winkel und Lineale.

11. September 1896, 2 Uhr p.
Nr. 8628.

Firma: K. Oehler, Fabrikant,
Offenbach a. M. (Deutschland).

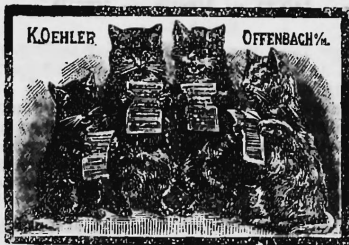

Organische Farbstoffe und chemische Produkte.

11. September 1896, 2 Uhr p.
Nr. 8629.

Firma: K. Oehler, Fabrikant,
Offenbach a. M. (Deutschland).



Künstliche organische Farbstoffe und chemische Produkte.

11. September 1896, 2 Uhr p.
Nr. 8630.

Firma: K. Oehler, Fabrikant,
Offenbach a. M. (Deutschland).

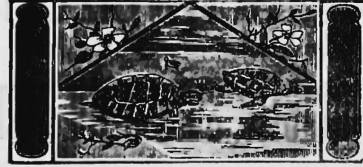

Künstliche organische Farbstoffe.

11. September 1896, 2 Uhr p.
Nr. 8631.

Firma: K. Oehler, Fabrikant,
Offenbach a. M. (Deutschland).

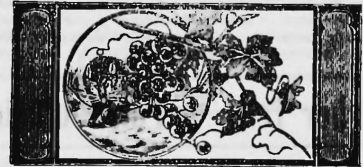

Künstliche organische Farbstoffe.

11. September 1896, 2 Uhr p.
Nr. 8632.

Firma: K. Oehler, Fabrikant,
Offenbach a. M. (Deutschland).



Künstliche organische Farbstoffe.

11. September 1896, 4 Uhr p.
Nr. 8633.

Alfred Zweifel, Kaufmann,
Lenzburg (Schweiz).



Weine und Cognac.

(Erneuerung der unter Nr. 594 für Malaga-, Madeire-, Xeres-, Malvasier-, Port-, Alicante-, Muscat-, Amontillado- und Pedro Jimenez-Weine und Cognac eingetragenen Marke.)

12 septembre 1896, 9 h. a.
No 8634.

Thiébaud frères, fabricants,
Chaux-de-Fonds (Suisse).

★
Véga

Mouvements, boîtes, cadrans et emballages de montres.

Berichtigte Publikation. — Publication rectifiée.

9. September 1896, 8 Uhr a.
Nr. 8624.

Erste Schweizerische Aktiengesellschaft zur Herstellung unvergorener und alkoholfreier Trauben- und Obstweine,

Bern (Schweiz).



Unvergorene und alkoholfreie Trauben- und Obstweine, nach dem Verfahren des Herrn Prof. Dr. Müller-Thurgau, Direktor in Wädenswil (Zürich).

Transport-Einnahmen der schweizerischen Eisenbahnen — Recettes des transports des chemins de fer suisses.

im Monat Juli

au mois de juillet

(Die Ergebnisse pro 1896 sind approximativ.) — (Les résultats pour 1896 sont approximatif.)

Betriebslängen Longueurs exploitées	Bezeichnung der Eisenbahnen Désignation des lignes	Verkehr im Juli Trafic en juillet				Einnahmen im Juli Recettes en juillet						Total-Einnahmen Total des recettes		Ertrag per Kilometer par kilomètre		
		Personen Voyageurs		Güter (Tonnen) Marchandises (Tonnes)		Personen Voyageurs		Güter Marchandises		Total		1. Jan. — 31. Juli 1 ^{er} janvier — 31 juillet		1. Jan. — 31. Juli Recettes par kilomètre 1 ^{er} janvier — 31 juillet		
		1895	1896	1895	1896	1895	1896	1895	1896	1895	1896	1895	1896	1895	1896	
985	985	Jura-Simplon	1,107,339	1,162,000	209,349	314,670	1,488,610	1,691,000	1,321,400	1,427,000	2,810,010	3,118,000	14,849,574	16,660,631	16,076	16,913
36	36	Visp-Zermatt	12,101	12,740	505	2,253	108,320	106,260	11,627	23,210	119,947	129,470	192,866	218,165	5,357	6,060
25	25	Yverdon-Ste-Croix	5,242	5,870	808	543	7,167	7,520	5,244	4,880	12,411	12,350	60,929	59,325	2,437	2,373
23	23	Thunersee-Bahn	40,911	39,540	3,478	3,353	38,093	40,990	11,662	13,850	49,755	54,840	143,159	159,814	6,224	6,947
20	20	Bière-Apples-Morges	11,614	7,000	468	817	8,285	4,720	3,685	2,560	11,920	7,280	11,920	43,426	596	2,171
19	19	Bulle-Romont	11,634	10,620	4,186	4,146	9,026	8,150	18,195	17,320	27,221	25,970	160,235	164,645	8,433	8,666
14	14	Travers-Régional	17,840	17,730	4,476	4,221	5,922	5,670	7,879	7,730	13,601	13,450	78,240	85,663	5,589	6,112
9	9	Bödelibahn	54,260	48,690	3,388	3,154	19,502	16,650	7,318	6,590	26,820	23,240	74,281	72,156	8,253	8,017
686	687	Schweizerische Nordostbahn	1,150,942	1,139,000	246,714	247,000	1,214,114	1,147,000	1,188,513	1,149,000	2,362,627	2,296,000	12,260,697	12,923,972	17,884	18,812
84	84	Bötzbergbahn (gem. mit S. O. B.)	78,608	69,000	61,408	64,000	132,772	113,000	228,997	236,000	361,769	349,000	1,925,254	2,041,187	22,920	24,300
828	828	Schweizerische Centralbahn	647,997	694,000	157,054	160,000	812,999	790,000	812,179	769,000	1,625,178	1,559,000	8,567,667	8,723,565	26,255	27,008
6	6	Verbindungsbahn (gem. mit Bad. B.)	16,488	11,400	24,379	21,000	10,721	8,000	29,103	25,000	39,324	33,000	211,511	201,637	42,302	40,327
68	68	Aarg. Sndbahn (gem. mit N. O. B.)	49,261	33,900	40,467	33,000	27,050	19,300	100,288	86,700	127,338	106,000	827,923	775,352	14,275	13,572
8	8	Wohlen-Bremgarten (gem. N. O. B.)	2,663	2,400	612	922	1,065	940	1,123	1,370	2,178	2,810	13,153	13,385	1,644	1,673
278	278	Vereinigte Schweizerbahnen	602,787	600,000	92,790	91,060	511,463	490,000	446,912	430,000	958,375	920,000	4,867,402	5,062,417	17,507	18,211
25	25	Toggenburgerbahn	33,806	34,300	5,136	4,761	16,073	15,560	18,710	12,940	29,793	28,500	169,781	176,359	6,791	7,015
7	7	Wald-Rüti	10,938	10,400	2,300	1,970	4,102	4,180	4,140	8,520	8,242	7,700	47,515	47,558	6,788	6,793
266	266	Gotthardbahn	178,758	171,000	73,403	68,170	506,268	482,700	821,037	751,300	1,327,305	1,234,000	8,937,573	8,976,943	33,600	33,748
74	74	Genfer Schmalspurbahnen	156,163	176,000	321	577	45,560	52,648	2,233	2,708	47,793	53,556	266,869	295,349	3,606	3,991
50	78	Rhätische Bahn	20,428	47,461	2,815	4,991	62,510	95,681	37,691	52,648	90,131	148,149	387,127	471,546	7,743	8,732
50	50	Schweizerische Südostbahn	85,902	75,000	8,108	8,666	95,035	79,200	80,490	90,500	125,525	109,700	478,940	487,770	9,577	9,765
46	50	Schweizerische Seethalbahn	33,336	33,200	4,499	4,680	20,269	20,360	11,676	12,250	31,945	32,600	176,302	202,213	3,833	4,044
43	43	Emmenthalbahn	52,367	45,500	15,798	17,601	23,760	22,200	26,548	28,150	50,298	50,350	306,118	326,289	7,119	7,588
40	40	Tosenthalbahn	32,494	28,800	6,989	6,180	20,081	16,800	18,072	16,300	33,103	33,100	199,246	204,667	4,980	5,116
40	40	Jura Neuchâtelois	76,882	77,500	9,542	11,860	68,962	54,100	31,459	34,460	90,411	88,550	476,924	499,138	11,923	12,480
17	17	Ponts-Sagne-Chaux-de-Fonds	6,679	8,072	439	460	4,163	3,788	1,396	1,369	5,499	5,157	26,920	29,998	1,564	1,759
11	11	Neuchâtel-Cortailod-Boudry	46,288	68,084	696	745	10,564	11,507	1,361	1,545	11,925	13,052	70,137	75,234	6,376	6,839
32	32	Berner Oberland-Bahnen	52,234	45,000	1,085	1,050	132,894	115,000	8,848	11,000	141,742	126,000	255,362	234,166	7,980	7,317
18	18	Wengernalp-Bahn	16,084	13,000	282	328	103,671	90,000	3,177	4,500	106,843	94,500	162,354	134,000	9,020	7,444
6	6	Lauterbrunnen-Mürren	12,372	10,000	226	150	35,127	28,000	7,241	5,500	42,368	33,500	73,281	62,900	12,214	10,483
27	27	Saignelégier-Chaux-de-Fonds	9,862	9,704	1,166	1,288	6,824	6,537	4,590	5,149	11,414	11,686	69,762	76,665	2,584	2,839
26	26	Appenzellerbahn	43,158	40,700	2,780	2,424	24,614	23,200	10,026	9,080	34,640	32,280	160,053	164,323	6,156	6,322
24	24	Lausanne-Echallens-Bercher	11,587	10,895	1,938	1,859	7,181	7,167	7,476	7,251	14,607	14,418	89,507	90,693	3,729	3,778
18	18	Frauenfeld-Wyl	11,667	12,724	943	842	5,544	6,214	2,694	2,361	8,338	8,676	53,034	54,867	2,945	3,061
15	15	Langenthal-Hutwil	11,668	11,060	2,689	4,561	5,678	5,030	4,801	7,050	10,369	12,080	60,026	76,749	4,002	5,116
26	26	Hutwil-Wohlsen	14,147	12,340	1,765	8,586	7,386	6,100	3,370	7,120	10,756	13,220	27,075	27,735	1,041	2,974
15	15	Sihlthalbahn	31,537	38,046	9,369	9,823	13,037	14,360	9,906	10,472	22,943	24,822	116,890	131,789	7,779	8,783
14	14	Waldenburgerbahn	14,678	10,900	767	919	8,892	6,375	2,250	2,364	11,142	8,739	43,084	42,056	3,077	3,004
14	14	Appenzeller Strassenbahn	21,249	21,779	908	798	15,235	15,016	3,709	4,028	18,944	19,044	89,215	97,081	6,372	6,983
18	18	Birsighalpbahn	60,888	66,971	689	776	13,986	12,216	1,712	1,730	15,698	13,946	88,714	91,131	6,824	7,010
12	12	Arth-Rigibahn	16,209	14,401	868	404	—	—	—	—	66,468	67,967	110,694	100,327	9,216	8,361
10	10	Uetlibergbahn	13,602	11,077	70	162	18,441	14,865	718	1,295	19,159	16,160	46,886	44,811	4,639	4,481
9	9	Tramelan-Tavannes	5,024	5,098	424	478	2,712	2,758	1,608	1,779	4,320	4,582	29,369	28,367	3,263	3,152
9	9	Monte Generoso	2,112	1,688	76	39	7,858	5,978	1,205	706	9,063	6,584	28,142	27,355	3,127	3,039
8	8	Brienzer Rothornbahn	824	800	5	12	7,498	6,343	142	232	7,636	6,576	10,614	7,069	1,327	884
8	8	Glion-Rochers de Naye	6,570	5,446	—	—	26,034	22,686	1,501	831	26,585	23,517	59,013	56,726	7,377	7,091
7	7	Rorschach-Heiden	10,743	8,820	2,188	1,991	12,492	10,220	4,679	6,087	17,171	16,307	59,281	59,476	8,469	8,497
7	7	Vitznau-Rigibahn	24,473	96,891	—	—	—	—	—	—	33,072	69,807	157,997	138,541	22,571	19,792
7	7	Rigi-Kaltbad-Scheidegg	8,662	3,347	82	123	4,983	4,480	1,197	1,329	6,180	5,809	7,789	7,481	1,113	1,062
6	6	Genève-Veyrier	84,264	89,957	26	28	9,785	11,550	197	227	9,982	11,777	49,062	53,681	8,177	8,947
5	5	Pilatus-Bahn	9,665	8,417	41	48	57,763	47,673	820	903	68,583	48,576	110,492	94,615	22,098	18,923
5	5	Brenets-Loche	12,696	11,229	50	67	4,069	3,532	212	216	4,271	3,748	20,659	23,691	4,232	4,738
4	4	Sissach-Gelterkinden	—	—	—	—	—	—	—	—	—	—	—	—	—	—
4	4	Stansstad-Stans	14,247	14,866	166	140	3,082	3,148	260	244	3,292	3,392	12,117	12,676	3,029	3,169
4	4	Orbe-Chavornay	3,166	2,926	183	119	1,684	1,496	547	409	2,181	1,904	12,204	11,478	3,051	2,870
3	3	Kriens-Luzern	20,752	20,922	1,397	1,718	3,148	3,297	1,766	2,229	4,904	5,526	31,396	34,486	10,466	11,479
3,50	3,50	Stanserhorn-Bahn	4,067	3,018	8	3	14,367	10,141	423	207	15,290	10,348	28,025	15,872	7,785	4,409
1,80	1,80	Lausanne-Ouchy	93,885	86,025	9,778	9,445	17,333	14,665	9,974	9,139	27,307	23,804	119,664	104,337	66,420	57,965
1,33	1,33	Biel-Maggingen	8,391	7,999	29	32	5,588	5,174	494	536	6,077	5,709	13,950	13,469	7,945	8,263
1,50	1,50	Beatenbergbahn	9,875	7,090	191	164	12,464	8,500	2,788	2,517	15,247	11,017	3			

Insertionspreis:
Die halbe Spaltenbreite 30 Cts.,
(die ganze Spaltenbreite 50 Cts. per Zeile.)

Privat-Anzeigen. — Annonces non officielles.

Prix d'insertion:
30 cts. la petite ligne,
50 cts. la ligne de la largeur d'une colonne.

Rigi-Kaltbad-Mobiliar-Gesellschaft in Liq. in Bern.

Die Tit. Aktionäre werden hiemit zu einer ausserordentlichen Generalversammlung eingeladen auf Freitag, den 2. Oktober 1896, vormittags 11 Uhr, im Gesellschaftshaus, in Bern. (H 3643 Y)

Traktanden:

- 1) Genehmigung der Schlussrechnung.
- 2) Bestimmung der noch an die Aktionäre zu verteilenden Restquote.
- 3) Beschlussfassung über Löschung der Firma im Handelsregister.

Die Schlussrechnung samt dem Revisionsbericht sind vom 22. September hinweg bei den Herren **Gruner-Haller & Co** in Bern zur Einsicht aufgelegt, an welcher Stelle auch vom gleichen Tage an die Eintrittskarten bezogen werden können.

Bern, den 14. September 1896.

Namens des Verwaltungsrates
(784) der Rigi-Kaltbad-Mobiliar-Gesellschaft in Liq.
Der Vize-Präsident:
J. U. Burkhart-Gruner.

Gesellschaft für Holzstoffbereitung.

Rückzahlung von Fr. 263,000 5 0/10 Obligationen.

In der heute vor Notar erfolgten Verlosung der laut den Bedingungen unserer verschiedenen 5 % Anleihen per Ende laufenden Jahres zur Rückzahlung gelangenden Obligationen wurden von dem Anleihen von Fr. 1,900,000 von 1888 die

Serie J, Nr. 801/900, (H 3671 Q)
Serie S, Nr. 1701/1900 (Titel von Fr. 500),

von je Fr. 100,000, zusammen Fr. 200,000, und von den Anleihen von je Fr. 200,000 von 1886, 1887 und 1888 je die Nummern 3, 22, 25, 33, 46, 50, 56, 59, 64, 77, 80, 92, 100, 116, 121, 122, 123, 140, 146, 153, 156, von jedem Anleihen Fr. 21,000, zusammen Fr. 63,000 zur Rückzahlung per 31. Dezember 1896, gezogen, von welchem Zeitpunkte an die Verzinsung aufhören wird.

Eine Konversion wird nicht vorgenommen.

Basel, 11. September 1896.

(736) Namens des Verwaltungsrates
der Gesellschaft für Holzstoffbereitung,
Der Präsident:
F. La Roche-Merian.

Une maison fabrication d'articles or et argent, désireuse d'augmenter son chiffre d'affaire cherche

commanditaire

somme fr. 20,000, excellentes garanties, premier ordre.

Adresser offre sous A. B. à la Feuille officielle suisse du commerce, à Berne. (732)

BULLETIN FINANCIER SUISSE.

23^e année.

Paraît à Lausanne, chaque samedi.

Analyses raisonnées des rapports de banques et sociétés anonymes.
Renseignements sur les affaires financières suisses et celles de l'étranger.
Listes de tirages de toutes les valeurs suisses et des principales valeurs étrangères.

Les porteurs de valeurs à lots trouvent tous renseignements pouvant les intéresser.

Abonnements directement chez les éditeurs Ch. Masson & Co, banquiers, à Lausanne.

Pour la Suisse, un an 6 fr.; 6 mois 3 fr. 50. (782)

Pour l'étranger, un an 8 fr. 50; 6 mois 4 fr. 50.

La publicité est réservée spécialement aux affaires financières.

Prix des annonces: 25 cts. la ligne ou son espace; pour l'étranger, 50 cts.

Dynamit Nobel Aktiengesellschaft, Fabrik in Isleten

(Kanton Uri). (786*)

— Gegründet im Jahre 1873. —

Liefert die besten Sorten von Sprengelatine, Gelatine-Dynamit und schwachem Dynamit für Steinbrüche etc., garantiert in Nitroglyceringehalt, zu den billigsten, jeder Konkurrenz unerreichten Preisen.

Nach Bedarf der Herren Unternehmer werden die Patronen in jeder gewünschten Grösse und Stärke fabriziert.

Depots in jedem Kanton.

— Lieferanten der schweizerischen Eidgenossenschaft. —

Silberne Medaille

Schweizerische Landesausstellung Genf 1896.

Parquet- und Châlet-Fabrik

Interlaken Aeltestes und bekanntestes Etablissement dieser Branche. Interlaken

Bienenboden, Tafelboden, Salonparquets in allen Dessins und Holzkarten, Kiemen in Asphalt gelegt.

Châlet-Bau, Bauschreinerel, dekorative Zimmerarbeiten; Treppenbau, Täferarbeiten, Pavillons und Verandas, Sculpturen.

Erzeugnisse der Holzindustrie aller Art; zugeschnittene Waren in sämtlichen Holzarten und den meisten Fremdhölzern. (806)

— Telegramm-Adresse: Parqueterie Interlaken. —

Luzerner Kantonalbank

(vormals Kantonal-Spar- und Leihkasse).

Kündigung von 3 3/4 0/10 Obligationen.

Wir kündigen hiemit unsere sämtlichen 3 3/4 0/10 Obligationen, die laut Titel im Jahre 1897 zur Rückzahlung fällig werden, auf deren resp. Verfallzeiten auf. Die gekündeten Titel sind mit sämtlichen noch restierenden Coupons abzuliefern. Mit der Verfallzeit erlischt der Anspruch auf weitere Zinsvergütung. (T 368 L)

Wir offerieren dagegen austauschweise:

3 1/4 0/10 Obligationen auf 3—6 Jahre fest auf Namen oder Inhaber lautend al pari.

Luzern, den 20. Juni 1896.

(549*)

Die Direktion.

Kraftgas-Anlagen

als derzeit billigste und rationellste Betriebskraft

bauen in jeder Stärke (719²⁵)

Bauermeister & Bell in Luzern.

Kohlenverbrauch einer Kraftgas-Anlage pro Pferdekraft und Stunde circa 0,5—0,7 kg.

Dampfmaschinen gleicher Stärke verbrauchen nahezu das Doppelte.

Eine Kraftgas-Anlage gewährt gleichzeitig motorische Kraft, Gasbeleuchtung, Heizgas und Dampfheizung.

Belästigung der Umgebung durch Rauch ist bei Kraftgasanlagen ausgeschlossen.

— Deren Bedienung ist äusserst einfach. —

CARTES-ADRESSES AVIS DE PASSAGES FACTURES ENTÊTE DE LETTRES TRAITES CIRCULAIRES PRIX-COURANTS AVEC ILLUSTRATIONS ÉTIQUETTES TABLEAUX REGISTRES	LITHOGRAPHIE-IMPRIMERIE COMMERCIALE STEIGER & SIEBENMANN ETABLISSEMENT FONDÉ EN 1837 BERNE (256) HELVETIASTRASSE, 13
--	--

Kommissions- und Geschäfts-Bureau

Conrad Frank, Luzern (684⁴⁷)

empfiehlt sich für

Inkasso, Diskonto und Information.

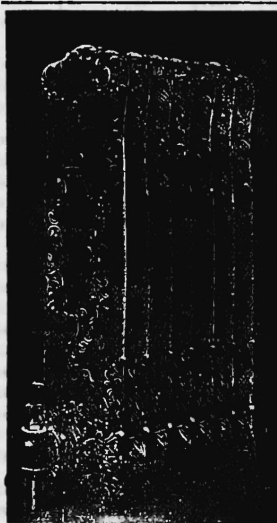

Niederdruck-, Dampf- und Wasserheizungen

erstellt unter mehrjähriger Garantie in eigener patentierter Konstruktion auf Grundlage vieljähriger Erfahrung die

Maschinenfabrik u. Kesselschmiede
von

Heinrich Berchtold

in Thalweil bei Zürich. (915²⁷)

Société du Grand Hôtel de Territet.

Le dividende de l'exercice au 30 juin 1896, fixé par l'assemblée générale de ce jour à fr. 50 par action, est payable dès le 14 courant, contre remise du coupon n° 5 chez (H 4661 M)

MM. A. Cuenod & Co, à Vevey, à la Banque de Montreux à Montreux.

A ce dernier domicile, seulement jusqu'au 15 octobre 1896. (787*)

Territet, le 12 septembre 1896.

Otto Baumann, St. Gallen

Inkasso- u. Informations-Bureau

Rechtsagentur (652²⁷)

Geschäftsführer des „Creditreform“.

Garantiert echtes gelbes (651⁷)

Bienen-Wachs

von bester Qualität, liefert billigst

Otto Amstad, Beckenried (Unterwalden). (Ich bitte, meine Firma ganz auszusprechen.)